

Índice General.

	Página
Datos Generales de la Universidad de Málaga	1
Total de la Universidad	1
Medio utilizado por los alumnos para realizar la matrícula	1
Procedencia de los alumnos matriculados en el curso 2008-2009	1
Alumnos matriculados según ciclo.....	1
Alumnos matriculados según Tipo de Estudios	1
Número de alumnos matriculados según localidad malagueña de procedencia. Ceuta y Melilla	2
Distribución de los alumnos matriculados en el curso 2008-2009 según Rama de Enseñanza.....	3
Alumnos matriculados en el curso 2008-2009 según Rama de Enseñanza y Titulación	3
Evolución del número de alumnos matriculados (últimos cursos).....	6
Evolución del número de alumnos graduados (últimos cursos)	6
Distribución de alumnos según la edad y el curso en el que están matriculados	6
Número promedio de asignaturas en las que se matricula un alumno.....	6
Número de alumnos finalizados según centro.....	7
Calificaciones obtenidas en el curso académico 2007-2008 según convocatoria	7
Calificaciones obtenidas en el curso académico 2007-2008 según convocatoria y notas.....	7
Rendimiento académico según el número de asignaturas matriculadas. (2007-2008)	8
Rendimiento académico según asignaturas matriculadas, superadas y presentadas. (2007-2008) ..	8
Se matriculan, según titulaciones y ramas de enseñanza, en una asignatura por	9
Gráficos:.....	13
Número de alumnos matriculados según centro.....	14
Distribución de los Alumnos clasificados por Rama de Enseñanza.....	14
Alumnos matriculados según Centro y Sexo.....	15
Alumnos clasificados por Rama de Enseñanza y Sexo	15
Evolución del nº de Alumnos matriculados	16
Evolución del nº de Alumnos matriculados clasificados por Sexo	16
Evolución del nº de Alumnos graduados	17
Evolución del nº de Alumnos Graduados y clasificados por Sexo.....	17
Distribución de los Alumnos según Curso.....	18
Se matriculan en una asignatura por	18
Distribución de los alumnos matriculados según curso.....	19
Edad media del Alumno según Curso en el que está matriculado.....	19
Créditos en los que se matricula un alumno.....	20
Índice resultado académico según asignaturas. Curso 2007-2008	20
Resultado en los exámenes correspondientes al curso 2007-2008.....	21
Calificaciones obtenidas en los exámenes en el curso 2007-2008	21
Alumnos según el número de asignaturas en las que se matricula.....	22
Distribución de los alumnos matriculados según Forma de Pago	22

Centros 23

Para cada Centro se presenta:

Tablas:

1. Alumnos matriculados en el curso 2008-2009 según titulación
2. Medio utilizado por los alumnos para realizar la matrícula
3. Procedencia de los alumnos matriculados en el curso 2008-2009
4. Evolución del nº de alumnos matriculados
5. Evolución del nº de alumnos graduados
6. Evolución del nº de alumnos matriculados según titulación
7. Número de alumnos graduados según titulación
8. Evolución del nº de alumnos graduados según titulación
9. Edad media al finalizar de los alumnos finalizados en el curso anterior
10. Número de años que se emplea para acabar los estudios.
11. Alumnos según el número de asignaturas en las que se matricula.
12. Número medio de asignaturas en las que se matricula un alumno
13. Distribución de alumnos según la edad y el curso en el que están matriculados
14. Se matriculan, según titulaciones, en una asignatura por primera vez, segunda vez o tercera o más...
15. Calificaciones obtenidas en el curso académico 2007-2008 según convocatoria
16. Calificaciones obtenidas en el curso académico 2007-2008 según convocatoria y nota
17. Índice rendimiento académico según asignaturas.
18. Distribución de los alumnos según el tipo de tasas

Página de inicio de cada centro:

	Página
Facultad de Económicas	23
Facultad de Medicina.....	31
Facultad de Ciencias	37
Facultad de Filosofía y Letras	45
Facultad de Derecho.....	57
E.T.S. de Ingeniería Informática	61
E.T.S. de Telecomunicaciones	69
E.T.S. de Ingeniería Industrial.....	75
Facultad de Ciencias de la Información	83
Facultad de Ciencias de la Educación	91
Facultad de Psicología.....	105
Facultad de Ciencias del Trabajo	111
Facultad de Bellas Artes	117
E.T.S. de Arquitectura	119
E.U. de Estudios Empresariales	121
E.U. Politécnica.....	127
E.U. de Ciencias de la Salud	135
E.U. de Turismo.....	141

	<i>Total</i>	<i>Hombres</i>		<i>Mujeres</i>	
<i>Total de la Universidad</i>	32.409	14.453	44,60%	17.956	55,40%
FACULTAD DE ECONOMICAS	3.959	1.641	41,45%	2.318	58,55%
FACULTAD DE MEDICINA	1.108	371	33,48%	737	66,52%
FACULTAD DE CIENCIAS	1.854	813	43,85%	1.041	56,15%
FACULTAD DE FILOSOFIA Y LETRAS	2.195	824	37,54%	1.371	62,46%
FACULTAD DE DERECHO	2.509	1.013	40,37%	1.496	59,63%
E.T.S. INGENIERÍA INFORMÁTICA	1.575	1.335	84,76%	240	15,24%
E.T.S. DE TELECOMUNICACIONES	1.866	1.431	76,69%	435	23,31%
E.T.S. DE INGENIERIA INDUSTRIAL	900	708	78,67%	192	21,33%
FACULTAD DE CIENCIAS DE LA INFORMACION	1.975	733	37,11%	1.242	62,89%
FACULTAD DE CIENCIAS DE LA EDUCACION	3.722	1.045	28,08%	2.677	71,92%
FACULTAD DE PSICOLOGIA	1.872	407	21,74%	1.465	78,26%
FACULTAD DE CIENCIAS DEL TRABAJO	1.747	490	28,05%	1.257	71,95%
FACULTAD DE BELLAS ARTES	267	78	29,21%	189	70,79%
E.T.S. DE ARQUITECTURA	276	146	52,90%	130	47,10%
E.U. DE ESTUDIOS EMPRESARIALES	2.159	962	44,56%	1.197	55,44%
E.U. POLITECNICA	2.556	1.992	77,93%	564	22,07%
E.U. DE CIENCIAS DE LA SALUD	890	231	25,96%	659	74,04%
E.U. DE TURISMO	979	233	23,80%	746	76,20%

Medio utilizado para realizar la matrícula

	<i>Total</i>		<i>Hombres</i>		<i>Mujeres</i>	
<i>Total de la Universidad</i>	32.409	100,00%	14.453	44,60%	17.956	55,40%
Internet	6.954	21,46%	3.569	51,32%	3.385	48,68%
Secretaría	21.993	67,86%	9.514	43,26%	12.479	56,74%
Teléfono	3.462	10,68%	1.370	39,57%	2.092	60,43%

Procedencia de los alumnos matriculados

	<i>Total</i>		<i>Hombres</i>		<i>Mujeres</i>	
<i>Total de la Universidad</i>	32.409	100,00%	14.453	44,60%	17.956	55,40%
1.- Málaga capital	12.849	39,65%	5.839	45,44%	7.010	54,56%
2.- Málaga provincia	11.621	35,86%	4.830	41,56%	6.791	58,44%
3.- Andalucía	4.472	13,80%	2.144	47,94%	2.328	52,06%
4.- España	1.833	5,66%	860	46,92%	973	53,08%
5.- Extranjero	1.634	5,04%	780	47,74%	854	52,26%

Alumnos matriculados según Ciclo
Alumnos matriculados según Tipo de Estudios

<i>Ciclo</i>	<i>Total</i>		<i>Hombres</i>		<i>Mujeres</i>		<i>Tipo de Estudios</i>	<i>Total</i>		<i>Hombres</i>		<i>Mujeres</i>	
	32.409	14.453	44,60%	17.956	55,40%		32.409	14.453	44,60%	17.956	55,40%		
1	22.693	10.533	46,42%	12.160	53,58%	Diplomados	14.455	6.813	47,13%	7.642	52,87%		
2	9.716	3.920	40,35%	5.796	59,65%	Licenciados	17.243	7.363	42,70%	9.880	57,30%		
						Licenciados (2º Ciclo)	711	277	38,96%	434	61,04%		

Alumnos matriculados de localidades malagueñas. Ceuta y Melilla.

CEUTA	82	MELILLA	161
ALAMEDA	40	ALCAUCIN	7
ALFARNATE, ALFARNATEJO	16	ALGARROBO	75
ALGATOCIN, BENALAURIA	12	ALH. DE LA TORRE	658
ALH. EL GRANDE	248	ALJAIMA	1
ALMACHAR, BENAMARGOSA, EL	51	ALMARGEN	23
ALMAYATE	33	ALMOGIA	48
ALORA	152	ALORA ESTACION	16
ALOZAINA	29	ALPANDEIRE	2
ANTEQUERA	448	ARCHEZ	17
ARCHIDONA	89	ARDALES	40
ARENAS DE VELEZ	5	ARRIATE	25
ARROYO DE LA MIEL-BENALMADENA	293	BENADALID	1
BENAGALBON, MOCLINEJO, VALDES	116	BENAHAVIS	7
BENAJARAFE	97	BENALMADENA	539
BENAMOCARRA, IZNATE, TRAPICHE	38	BENAOJAN	5
BENAQUE, MACHARAVIAYA	6	BENARRABA	6
BERMEJO (ALORA)	4	BOBADILLA	15
CAJIZ, VALLE NIZA	17	CALA DE MIJAS	278
CALA DEL MORAL	302	CALETA DE VELEZ	41
CAMPANILLAS	142	CAMPILLOS	135
CANILLAS DE ACEITUNO	12	CANILLAS DE ALBAIDAS	3
CAÑETE LA REAL	35	CARRATRACA	9
CARTAJIMA	1	CARTAMA	91
CARTAOJAL	7	CASABERMEJA	53
CASARABONELA	31	CASARES	24
CERRALBA, GIBRALGALIA	4	CHURRIANA	261
COIN	334	COLMENAR	42
COMARES	14	COMPETA	24
CONEJITO, EL MORCHE	105	CORTES DE LA FRONTERA	49
CUEVAS BAJAS	19	CUEVAS DEL BECERRO	35
CUEVAS SAN MARCOS	41	EL BURGO	32
EL CHORRO	1	EL TARAJAL	11
ESTEPONA	493	FARAJAN	1
FRIGILIANA	23	FUENGIROLA	1083
FUENTE PIEDRA	16	GAUCIN	14
GAUCIN (ESTACION)	2	GENALGUACIL, JUBRIQUE	8
GUARO	33	HUMILLADERO	36
IGUALEJA	11	ISDABE (ESTEPONA)	17
ISTAN	14	JIMENA DE LIBAR	2
JOYA NOGALES, LA	2	JUZCAR	2
LAGOS	14	LOS CARVAJALES	2
LOS ROMANES	13	MANILVA	29
MAQUEDA, SANTA ROSALIA	43	MARBELLA	681
MARO	5	MIJAS	317
MIJAS-COSTA	4	MOLLINA	47
MONDA	26	MONDRON, PERIANA	51
MONTECORTO	4	MONTEJAQUE	11
NERJA	214	NUEVA ANDALUCIA	84
OJEN	25	OLIAS-TOTALAN	14
PARAUTA	1	PARCHITE-ESTACION	1
PIZARRA	81	PTO. TORRE	29
PUERTO DE LA TORRE	620	PUJERRA	5
RINCON DE LA VICTORIA	436	RIOGORDO	28
RONDA	423	SABINILLAS (ESTEPONA)	18
SALARES	1	SALINAS, VILLANUEVA DE TAPIA	12
SAN PEDRO DE ALCANTARA	294	SANTON PITAR	1
SAYALONGA	10	SEDELLA	2
SERRATO	6	SEXMO	171
SIERRA DE YEGUAS	28	TEBA	67
TOLOX	27	TORRE DEL MAR	389
TORREMOLINOS	1019	TORROX	102
VALLE DE ABDALAJIS	20	VELEZ-MALAGA	696
VILLANUEVA DE ALGAIDAS	39	VILLANUEVA DE CAUCHE	2
VILLANUEVA DE LA CONCEPCION	29	VILLANUEVA DEL ROSARIO	38
VILLANUEVA DEL TRABUCO	59	VIÑUELA	5
YUNQUERA	46		

Distribución de los alumnos matriculados según Rama de Enseñanza

	<i>Total</i>		<i>Hombres</i>		<i>Mujeres</i>	
Total de la Universidad	32.409	100,00%	14.453	44,60%	17.956	55,40%
Ciencias Experimentales	1.854	5,72%	813	43,85%	1.041	56,15%
Ciencias de la Salud	2.006	6,19%	564	28,12%	1.442	71,88%
Humanidades	2.462	7,60%	902	36,64%	1.560	63,36%
Técnicas	7.487	23,10%	5.692	76,03%	1.795	23,97%
Ciencias Jurídicas y Sociales	18.600	57,39%	6.482	34,85%	12.118	65,15%

Alumnos matriculados según Rama de Enseñanza y Titulación

	<i>Total</i>	<i>Hombres</i>		<i>Mujeres</i>	
Total de la Universidad	32.409	14.453	44,60%	17.956	55,40%
Humanidades	2.462	902	36,64%	1.560	63,36%
304 A 4 LICENCIADO EN HISTORIA	420	256	60,95%	164	39,05%
304 B 4 LICENCIADO EN GEOGRAFÍA	94	66	70,21%	28	29,79%
304 C 3 LDO. EN FILOLOGIA HISPANICA	191	50	26,18%	141	73,82%
304 D 3 LDO. FILOLOGIA INGLESA	472	159	33,69%	313	66,31%
304 E 4 LICENCIADO EN FILOSOFÍA	130	83	63,85%	47	36,15%
304 H 2 LICENCIADO EN TRADUCCION E INTERPRETACION	546	109	19,96%	437	80,04%
304 I 4 LDO. EN FILOLOGIA CLASICA	40	15	37,50%	25	62,50%
304 P 4 LICENCIADO EN HISTORIA DEL ARTE	302	86	28,48%	216	71,52%
313 A 4 LICENCIADO EN BELLAS ARTES	267	78	29,21%	189	70,79%
Ciencias Jurídicas y Sociales	18.600	6.482	34,85%	12.118	65,15%
301 A 4 LICENCIADO EN ECONOMÍA (REFORMADO)	1.372	610	44,46%	762	55,54%
301 B 4 LICENCIADO EN ADMINISTRACIÓN Y DIRECCIÓN DE EMPRESAS (REFORMADO)	2.226	889	39,94%	1.337	60,06%
301 C 4 DIPLOMADO EN GESTIÓN Y ADMINISTRACIÓN PÚBLICA (REFORMADO)	294	108	36,73%	186	63,27%
301 D 4 LICENCIADO EN CIENCIAS ACTUARIALES Y FINANCIERAS (REFORMADO)	67	34	50,75%	33	49,25%
305 A 1 LICENCIADO EN DERECHO	2.509	1.013	40,37%	1.496	59,63%
309 A 4 LICENCIADO EN COMUNICACIÓN AUDIOVISUAL (REFORMADO)	675	335	49,63%	340	50,37%
309 B 4 LICENCIADO EN PUBLICIDAD Y RELACIONES PÚBLICAS (REFORMADO)	649	169	26,04%	480	73,96%
309 C 4 LICENCIADO EN PERIODISMO (REFORMADO)	651	229	35,18%	422	64,82%
310 B 4 LICENCIADO EN PEDAGOGÍA (REFORMADO))	585	125	21,37%	460	78,63%
310 C 4 MAESTRO. ESP. DE AUDICIÓN Y LENGUAJE (REFORMADO)	277	44	15,88%	233	84,12%
310 D 4 MAESTRO. ESP. DE EDUCACIÓN ESPECIAL (REFORMADO)	360	53	14,72%	307	85,28%
310 E 4 MAESTRO. ESP. DE EDUCACIÓN FÍSICA (REFORMADO)	456	355	77,85%	101	22,15%

310 F 4 MAESTRO. ESP. DE EDUCACIÓN INFANTIL (REFORMADO))	376	17	4,52%	359	95,48%
310 G 4 MAESTRO. ESP. DE EDUCACIÓN MUSICAL (REFORMADO)	354	153	43,22%	201	56,78%
310 H 4 MAESTRO. ESP. DE EDUCACIÓN PRIMARIA (REFORMADO)	428	102	23,83%	326	76,17%
310 I 4 MAESTRO. ESP. DE LENGUA EXTRANJERA (REFORMADO)	410	105	25,61%	305	74,39%
310 J 4 DIPLOMADO EN EDUCACION SOCIAL	252	49	19,44%	203	80,56%
310 P 4 LICENCIADO EN PSICOPEDAGOGÍA (REFORMADO)	224	42	18,75%	182	81,25%
311 A 4 LICENCIADO EN PSICOLOGÍA (REFORMADO)	1.550	365	23,55%	1.185	76,45%
312 A 4 DIPLOMADO EN RELACIONES LABORALES	947	325	34,32%	622	65,68%
312 B 4 DIPLOMADO EN TRABAJO SOCIAL	521	74	14,20%	447	85,80%
312 C 4 LICENCIADO EN CIENCIAS DEL TRABAJO	279	91	32,62%	188	67,38%
401 A 4 DIPLOMADO EN CIENCIAS EMPRESARIALES (REFORMADO)	2.159	962	44,56%	1.197	55,44%
406 A 3 DIPLOMADO EN TURISMO	979	233	23,80%	746	76,20%
Ciencias Experimentales	1.854	813	43,85%	1.041	56,15%
303 A 4 LICENCIADO EN BIOLOGÍA (REFORMADO)	788	325	41,24%	463	58,76%
303 B 4 LICENCIADO EN MATEMÁTICAS (REFORMADO)	175	87	49,71%	88	50,29%
303 C 4 LICENCIADO EN QUÍMICA (REFORMADO)	271	99	36,53%	172	63,47%
303 D 4 INGENIERO QUÍMICO (REFORMADO)	248	123	49,60%	125	50,40%
303 E 4 LICENCIADO EN CIENCIAS AMBIENTALES	372	179	48,12%	193	51,88%
Ciencias de la Salud	2.006	564	28,12%	1.442	71,88%
302 A 1 LICENCIADO EN MEDICINA Y CIRUGIA	103	44	42,72%	59	57,28%
302 B 4 LICENCIADO EN MEDICINA	1.005	327	32,54%	678	67,46%
311 B 4 DIPLOMADO EN LOGOPEDIA (REFORMADO)	322	42	13,04%	280	86,96%
405 A 4 DIPLOMADO EN ENFERMERÍA (REFORMADO)	330	62	18,79%	268	81,21%
405 B 4 DIPLOMADO EN FISIOTERAPIA (REFORMADO)	246	89	36,18%	157	63,82%
Técnicas	7.487	5.692	76,03%	1.795	23,97%
306 A 4 INGENIERO EN INFORMÁTICA (REFORMADO)	455	402	88,35%	53	11,65%
306 G 4 INGENIERO TÉCNICO EN INFORMÁTICA DE GESTIÓN (REFORMADO)	475	343	72,21%	132	27,79%
306 S 4 INGENIERO TÉCNICO EN INFORMÁTICA DE SISTEMAS (REFORMADO)	645	590	91,47%	55	8,53%
307 A 3 INGENIERO DE TELECOMUNICACION (PLAN NUEVO)	697	521	74,75%	176	25,25%
307 E 3 INGENIERO TÉC. TELEC. (SISTEMAS ELECTRÓNICOS)	313	262	83,71%	51	16,29%
307 O 3 INGENIERO TÉC. EN TELECO. (IMAGEN Y SONIDO)	405	299	73,83%	106	26,17%
307 T 3 INGENIERO TÉC. EN TELEC. (SISTEMAS DE TELECOMUNICACIÓN)	451	349	77,38%	102	22,62%
308 A 3 INGENIERO INDUSTRIAL	759	598	78,79%	161	21,21%

308 B 3 INGENIERO EN ORGANIZACION INDUSTRIAL	99	75	75,76%	24	24,24%
308 C 3 INGENIERO EN ELECTRONICA	23	18	78,26%	5	21,74%
308 D 3 INGENIERO EN AUTOMATICA Y ELECTRONICA INDUSTRIAL	19	17	89,47%	2	10,53%
314 A 4 ARQUITECTO	276	146	52,90%	130	47,10%
403 B 4 ING. TECNICO INDUSTRIAL. ESPECIALIDAD ELECTRICIDAD (REFORMADO)	482	409	84,85%	73	15,15%
403 C 4 ING. TECNICO INDUSTRIAL. ESPECIALIDAD ELECTRONICA INDUSTRIAL (REFORMADO)	381	335	87,93%	46	12,07%
403 D 4 ING. TECNICO INDUSTRIAL. ESPECIALIDAD MECANICA (REFORMADO)	1.107	931	84,10%	176	15,90%
403 E 4 INGENIERO TECNICO EN DISEÑO INDUSTRIAL	586	317	54,10%	269	45,90%
405 C 4 DIPLOMADO EN PODOLOGÍA	169	57	33,73%	112	66,27%
405 D 4 DIPLOMADO EN TERAPIA OCUPACIONAL	145	23	15,86%	122	84,14%

Evolución del nº de alumnos matriculados

Curso Académico	Total	Hombres	Mujeres
2003	36.477	16.947	19.530
2004	34.711	16.164	18.547
2005	33.711	15.525	18.186
2006	33.085	15.065	18.020
2007	32.640	14.657	17.983
2008	32.409	14.453	17.956

Evolución del nº de alumnos graduados

Curso Fin	Total	Hombres	Mujeres
2.003	3.769	1.408	2.361
2.004	3.672	1.347	2.325
2.005	3.603	1.281	2.322
2.006	3.532	1.373	2.159
2.007	2.807	1.073	1.734

Distribución de alumnos según la edad y el curso superior en el que están matriculados

Curso	1	2	3	4	5	6	Total
Edad							
18	3.268	10					3.278
19	1.192	2.386	33	1			3.612
20	657	1.094	1.888	34			3.673
21	547	679	1.319	986	36		3.567
22	434	547	1.061	731	445	6	3.224
23	330	387	920	543	405	89	2.674
24	265	321	819	477	386	40	2.308
25	180	301	689	351	309	26	1.856
26	159	258	557	295	255	18	1.542
27	115	206	466	220	197	6	1.210
28	98	197	357	179	145	5	981
29	106	151	282	141	128	11	819
29<	709	766	1.100	567	439	84	3.665
Total	8.060	7.303	9.491	4.525	2.745	285	32.409

Número promedio de Asignaturas y Créditos en los que se matricula un alumno

	Asignaturas	Créditos(*)
E.T.S. DE ARQUITECTURA	11,11	76,28
FACULTAD DE PSICOLOGIA	10,24	57,83
E.T.S. DE TELECOMUNICACIONES	9,65	46,36
E.U. DE CIENCIAS DE LA SALUD	9,21	68,38
FACULTAD DE MEDICINA	9,18	87,39
FACULTAD DE ECONOMICAS	9,00	57,69
FACULTAD DE CIENCIAS DE LA EDUCACION	8,84	57,75
FACULTAD DE CIENCIAS DE LA INFORMACION	8,80	65,74
E.U. POLITECNICA	8,59	51,96
E.U. DE TURISMO	8,52	49,29
FACULTAD DE CIENCIAS	8,29	55,08
E.T.S. DE INGENIERIA INDUSTRIAL	7,96	57,55
E.U. DE ESTUDIOS EMPRESARIALES	7,84	53,02
FACULTAD DE BELLAS ARTES	7,71	61,87
FACULTAD DE CIENCIAS DEL TRABAJO	7,58	52,48
E.T.S. INGENIERÍA INFORMÁTICA	7,39	45,23
FACULTAD DE FILOSOFIA Y LETRAS	7,35	57,81
FACULTAD DE DERECHO	4,91	

(*) Sólo se consideran titulaciones estructuradas en créditos

Número de alumnos finalizados según centro

	<i>Total</i>		<i>Hombres</i>		<i>Mujeres</i>	
<i>Total de la Universidad</i>	2.807	100,00%	1.073	38,23%	1.734	61,77%
FACULTAD DE ECONOMICAS	255	9,08%	88	34,51%	167	65,49%
FACULTAD DE MEDICINA	116	4,13%	39	33,62%	77	66,38%
FACULTAD DE CIENCIAS	171	6,09%	59	34,50%	112	65,50%
FACULTAD DE FILOSOFIA Y LETRAS	167	5,95%	43	25,75%	124	74,25%
FACULTAD DE DERECHO	120	4,28%	47	39,17%	73	60,83%
E.T.S. INGENIERÍA INFORMÁTICA	161	5,74%	144	89,44%	17	10,56%
E.T.S. DE TELECOMUNICACIONES	167	5,95%	131	78,44%	36	21,56%
E.T.S. DE INGENIERIA INDUSTRIAL	91	3,24%	74	81,32%	17	18,68%
FACULTAD DE CIENCIAS DE LA INFORMACION	158	5,63%	48	30,38%	110	69,62%
FACULTAD DE CIENCIAS DE LA EDUCACION	552	19,67%	116	21,01%	436	78,99%
FACULTAD DE PSICOLOGIA	168	5,99%	19	11,31%	149	88,69%
FACULTAD DE CIENCIAS DEL TRABAJO	185	6,59%	50	27,03%	135	72,97%
E.U. DE ESTUDIOS EMPRESARIALES	95	3,38%	34	35,79%	61	64,21%
E.U. POLITECNICA	167	5,95%	129	77,25%	38	22,75%
E.U. DE CIENCIAS DE LA SALUD	160	5,70%	35	21,88%	125	78,13%
E.U. DE TURISMO	74	2,64%	17	22,97%	57	77,03%

Calificaciones obtenidas en el curso anterior según convocatoria (Número de exámenes)

	<i>Febrero</i>		<i>Junio</i>		<i>Septiembre</i>		<i>Diciembre</i>	
9A - SUPERADOS	8.309	21,60%	136.293	49,21%	25.375	18,39%	1.061	50,64%
9B - NO SUPERADOS	4.781	12,43%	43.469	15,70%	16.471	11,94%	222	10,60%
9C - NO PRESENTADOS	25.384	65,98%	97.186	35,09%	96.136	69,67%	812	38,76%
<i>Total</i>	38.474	100,00%	276.948	100,00%	137.982	100,00%	2.095	100,00%

Calificaciones obtenidas en el curso anterior según convocatoria (Número de exámenes)

	<i>Febrero</i>		<i>Junio</i>		<i>Septiembre</i>		<i>Diciembre</i>	
1 - MATRICULA DE HONOR	35	0,27%	4.496	2,50%	196	0,47%	3	0,23%
2 - SOBRESALIENTE	325	2,48%	18.988	10,56%	1.192	2,85%	48	3,74%
3 - NOTABLE	1.954	14,93%	47.042	26,17%	6.510	15,56%	230	17,93%
4 - APROBADO	5.995	45,80%	52.188	29,03%	17.477	41,77%	780	60,80%
5 - SUSPENSO	4.781	36,52%	43.469	24,18%	16.471	39,36%	222	17,30%
6 - CONVALIDADA			7.616	4,24%				
7 - ADAPTADA			5.324	2,96%				
8 - EQUIVALENCIA			639	0,36%				
<i>Total</i>	13.090	100,00%	179.762	100,00%	41.846	100,00%	1.283	100,00%

Rendimiento académico según Asignaturas Matriculadas. (Curso Anterior)

<i>Matriculadas</i>	<i>Alumnos</i>	<i>Presentadas</i>	<i>Superadas</i>	<i>Indice S/M</i>	<i>Indice S/P</i>
1	1.728	0,588	0,530	0,530	0,901
2	1.354	1,012	0,870	0,435	0,860
3	1.321	1,547	1,304	0,435	0,842
4	1.721	2,164	1,662	0,415	0,768
5	1.470	2,926	2,469	0,494	0,844
6	1.598	3,715	3,044	0,507	0,819
7	1.845	4,638	3,880	0,554	0,836
8	2.736	5,224	4,054	0,507	0,776
9	3.096	6,482	5,168	0,574	0,797
10	3.970	7,577	6,084	0,608	0,803
11	3.102	8,373	6,930	0,630	0,828
12	2.458	9,091	7,562	0,630	0,832
13	1.746	10,141	8,582	0,660	0,846
14	1.321	10,363	8,566	0,612	0,827
15	830	10,125	8,012	0,534	0,791
16	428	11,257	9,451	0,591	0,840
17	274	11,781	9,493	0,558	0,806
18	164	11,573	9,579	0,532	0,828
19	85	12,306	9,635	0,507	0,783
20	58	14,603	12,034	0,602	0,824
+20	114	12,447	9,807	-	0,788

Indice S/M: Asignaturas Superadas/Asignaturas Matriculadas

Indice S/P: Asignaturas Superadas/Asignaturas Presentadas a exámen

Rendimiento académico según Asignaturas Superadas, Matriculadas y Presentadas. (Curso Anterior)

	<i>Matriculadas</i>	<i>Presentadas</i>	<i>Superadas</i>	<i>Indice S/M</i>	<i>Indice S/P</i>
E.U. DE CIENCIAS DE LA SALUD	9,11	8,31	7,82	0,84	0,94
FACULTAD DE BELLAS ARTES	7,47	6,17	5,94	0,78	0,96
FACULTAD DE CIENCIAS DE LA EDUCACION	9,30	7,87	7,24	0,74	0,92
FACULTAD DE CIENCIAS DE LA INFORMACION	9,46	7,97	6,92	0,71	0,87
E.T.S. DE ARQUITECTURA	11,23	9,51	7,91	0,70	0,83
FACULTAD DE MEDICINA	9,34	7,22	6,45	0,69	0,89
FACULTAD DE PSICOLOGIA	10,55	8,65	7,04	0,65	0,81
FACULTAD DE FILOSOFIA Y LETRAS	7,58	5,34	4,73	0,62	0,89
FACULTAD DE CIENCIAS DEL TRABAJO	7,65	5,61	4,67	0,56	0,83
E.U. DE TURISMO	8,68	6,41	5,07	0,56	0,79
FACULTAD DE CIENCIAS	8,63	6,01	4,81	0,54	0,80
FACULTAD DE ECONOMICAS	9,39	6,36	4,72	0,49	0,74
E.T.S. DE INGENIERIA INDUSTRIAL	8,35	5,27	4,12	0,46	0,78
FACULTAD DE DERECHO	5,09	3,00	2,36	0,46	0,79
E.T.S. DE TELECOMUNICACIONES	10,40	6,25	4,67	0,45	0,75
E.T.S. INGENIERÍA INFORMÁTICA	8,01	4,81	3,66	0,43	0,76
E.U. POLITECNICA	8,66	5,06	3,59	0,41	0,71
E.U. DE ESTUDIOS EMPRESARIALES	7,97	4,41	3,06	0,36	0,69

Indice S/M: Asignaturas Superadas/Asignaturas Matriculadas

Indice S/P: Asignaturas Superadas/Asignaturas Presentadas a exámen

Se matriculan, según titulaciones y ramas de enseñanza, en una asignatura por ...

	<i>Total</i>	<i>Primera Vez</i>	<i>Segunda Vez</i>	<i>Tercera Vez o más</i>
Todas las titulaciones	264.579	185.629	39.392	39.558
<u>Humanidades</u>	17.832	14.018	1.943	1.871
304 A 4 LICENCIADO EN HISTORIA	3.047	2.263	387	397
304 B 4 LICENCIADO EN GEOGRAFÍA	547	407	49	91
304 C 3 LDO. EN FILOLOGIA HISPANICA	1.762	1.200	217	345
304 D 3 LDO. FILOLOGIA INGLESA	4.043	2.900	584	559
304 E 4 LICENCIADO EN FILOSOFÍA	896	644	118	134
304 H 2 LICENCIADO EN TRADUCCION E INTERPRETACION	3.328	2.880	308	140
304 I 4 LDO. EN FILOLOGIA CLASICA	299	250	24	25
304 P 4 LICENCIADO EN HISTORIA DEL ARTE	1.849	1.522	163	164
313 A 4 LICENCIADO EN BELLAS ARTES	2.061	1.952	93	16
<u>Ciencias Jurídicas y Sociales</u>	149.346	109.038	21.308	19.000
301 A 4 LICENCIADO EN ECONOMÍA (REFORMADO)	11.420	7.195	2.030	2.195
301 B 4 LICENCIADO EN ADMINISTRACIÓN Y DIRECCIÓN DE EMPRESAS (REFORMADO)	19.914	12.633	3.770	3.511
301 C 4 DIPLOMADO EN GESTIÓN Y ADMINISTRACIÓN PÚBLICA (REFORMADO)	2.319	1.654	256	409
301 D 4 LICENCIADO EN CIENCIAS ACTUARIALES Y FINANCIERAS (REFORMADO)	442	342	52	48
305 A 1 LICENCIADO EN DERECHO	12.245	7.555	2.393	2.297
309 A 4 LICENCIADO EN COMUNICACIÓN AUDIOVISUAL (REFORMADO)	5.840	4.808	707	325
309 B 4 LICENCIADO EN PUBLICIDAD Y RELACIONES PÚBLICAS (REFORMADO)	5.704	4.943	474	287
309 C 4 LICENCIADO EN PERIODISMO (REFORMADO)	5.625	4.706	655	264
310 B 4 LICENCIADO EN PEDAGOGÍA (REFORMADO))	5.495	4.756	491	248
310 C 4 MAESTRO. ESP. DE AUDICIÓN Y LENGUAJE (REFORMADO)	2.245	1.967	151	127
310 D 4 MAESTRO. ESP. DE EDUCACIÓN ESPECIAL (REFORMADO)	3.264	2.858	232	174
310 E 4 MAESTRO. ESP. DE EDUCACIÓN FÍSICA (REFORMADO)	3.800	3.295	268	237
310 F 4 MAESTRO. ESP. DE EDUCACIÓN INFANTIL (REFORMADO))	3.368	3.193	99	76
310 G 4 MAESTRO. ESP. DE EDUCACIÓN MUSICAL (REFORMADO)	3.076	2.528	272	276
310 H 4 MAESTRO. ESP. DE EDUCACIÓN PRIMARIA (REFORMADO)	3.600	3.180	238	182
310 I 4 MAESTRO. ESP. DE LENGUA EXTRANJERA (REFORMADO)	3.370	2.752	314	304
310 J 4 DIPLOMADO EN EDUCACION SOCIAL	2.605	2.451	115	39
310 P 4 LICENCIADO EN PSICOPEDAGOGÍA (REFORMADO)	1.551	1.338	143	70

311 A 4	LICENCIADO EN PSICOLOGÍA (REFORMADO)	15.191	11.463	2.193	1.535
312 A 4	DIPLOMADO EN RELACIONES LABORALES	6.307	4.067	1.015	1.225
312 B 4	DIPLOMADO EN TRABAJO SOCIAL	4.739	3.779	539	421
312 C 4	LICENCIADO EN CIENCIAS DEL TRABAJO	2.148	1.659	297	192
401 A 4	DIPLOMADO EN CIENCIAS EMPRESARIALES (REFORMADO)	16.821	10.051	3.350	3.420
406 A 3	DIPLOMADO EN TURISMO	8.257	5.865	1.254	1.138
Ciencias Experimentales		15.192	9.962	2.371	2.859
303 A 4	LICENCIADO EN BIOLOGÍA (REFORMADO)	6.562	4.323	1.059	1.180
303 B 4	LICENCIADO EN MATEMÁTICAS (REFORMADO)	1.020	732	118	170
303 C 4	LICENCIADO EN QUÍMICA (REFORMADO)	1.866	1.012	279	575
303 D 4	INGENIERO QUÍMICO (REFORMADO)	2.286	1.421	347	518
303 E 4	LICENCIADO EN CIENCIAS AMBIENTALES	3.458	2.474	568	416
Ciencias de la Salud		18.390	14.850	1.937	1.603
302 A 1	LICENCIADO EN MEDICINA Y CIRUGIA	383	20	52	311
302 B 4	LICENCIADO EN MEDICINA	9.730	7.504	1.311	915
311 B 4	DIPLOMADO EN LOGOPEDIA (REFORMADO)	3.428	2.981	312	135
405 A 4	DIPLOMADO EN ENFERMERÍA (REFORMADO)	2.859	2.654	125	80
405 B 4	DIPLOMADO EN FISIOTERAPIA (REFORMADO)	1.990	1.691	137	162
Técnicas		63.819	37.761	11.833	14.225
306 A 4	INGENIERO EN INFORMÁTICA (REFORMADO)	3.407	2.304	512	591
306 G 4	INGENIERO TÉCNICO EN INFORMÁTICA DE GESTIÓN (REFORMADO)	3.273	1.637	638	998
306 S 4	INGENIERO TÉCNICO EN INFORMÁTICA DE SISTEMAS (REFORMADO)	4.692	2.242	965	1.485
307 A 3	INGENIERO DE TELECOMUNICACION (PLAN NUEVO)	7.223	3.972	1.261	1.990
307 E 3	INGENIERO TÉCN. TELECOM. (SISTEMAS ELECTRÓNICOS)	2.641	1.116	631	894
307 O 3	INGENIERO TÉCN. EN TELECOM. (IMAGEN Y SONIDO)	3.853	1.905	812	1.136
307 T 3	INGENIERO TÉCN. EN TELECOM. (SISTEMAS DE TELECOMUNICACIÓN)	3.819	1.778	790	1.251
308 A 3	INGENIERO INDUSTRIAL	6.182	4.207	1.195	780
308 B 3	INGENIERO EN ORGANIZACION INDUSTRIAL	602	463	88	51
308 C 3	INGENIERO EN ELECTRONICA	171	148	11	12
308 D 3	INGENIERO EN AUTOMATICA Y ELECTRONICA INDUSTRIAL	109	88	12	9
314 A 4	ARQUITECTO	3.036	2.570	398	68
403 B 4	ING. TECNICO INDUSTRIAL. ESPECIALIDAD ELECTRICIDAD (REFORMADO)	4.122	2.431	775	916

403 C 4	ING. TECNICO INDUSTRIAL. ESPECIALIDAD ELECTRONICA INDUSTRIAL (REFORMADO)	3.227	1.798	574	855
403 D 4	ING. TECNICO INDUSTRIAL. ESPECIALIDAD MECANICA (REFORMADO)	9.019	5.102	1.857	2.060
403 E 4	INGENIERO TECNICO EN DISEÑO INDUSTRIAL	5.338	3.232	1.042	1.064
405 C 4	DIPLOMADO EN PODOLOGÍA	1.456	1.310	117	29
405 D 4	DIPLOMADO EN TERAPIA OCUPACIONAL	1.649	1.458	155	36

Gráficos Universidad

Gráficos

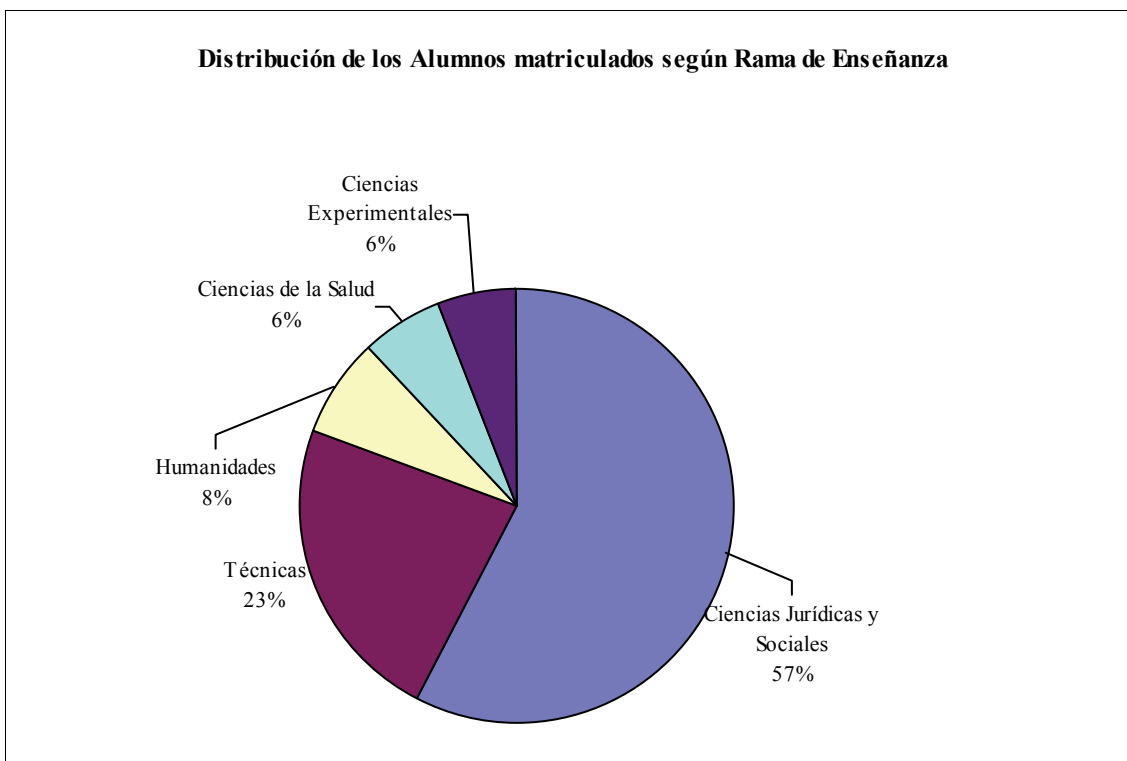
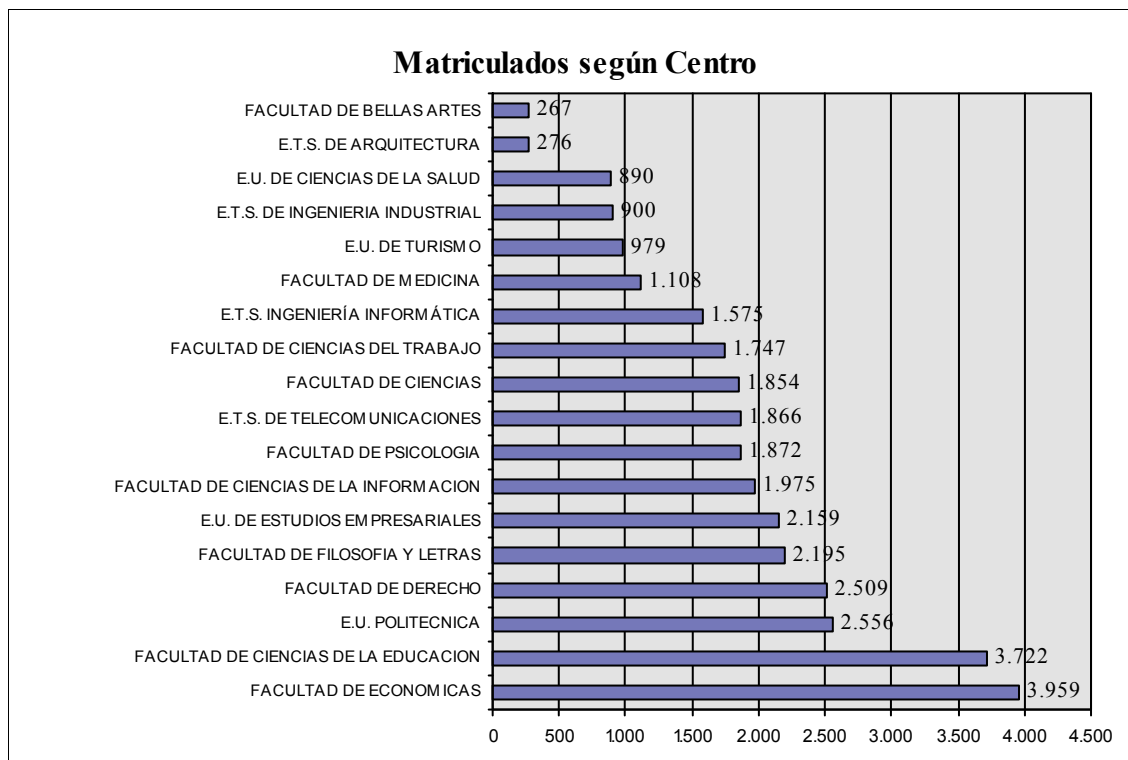

Gráficos

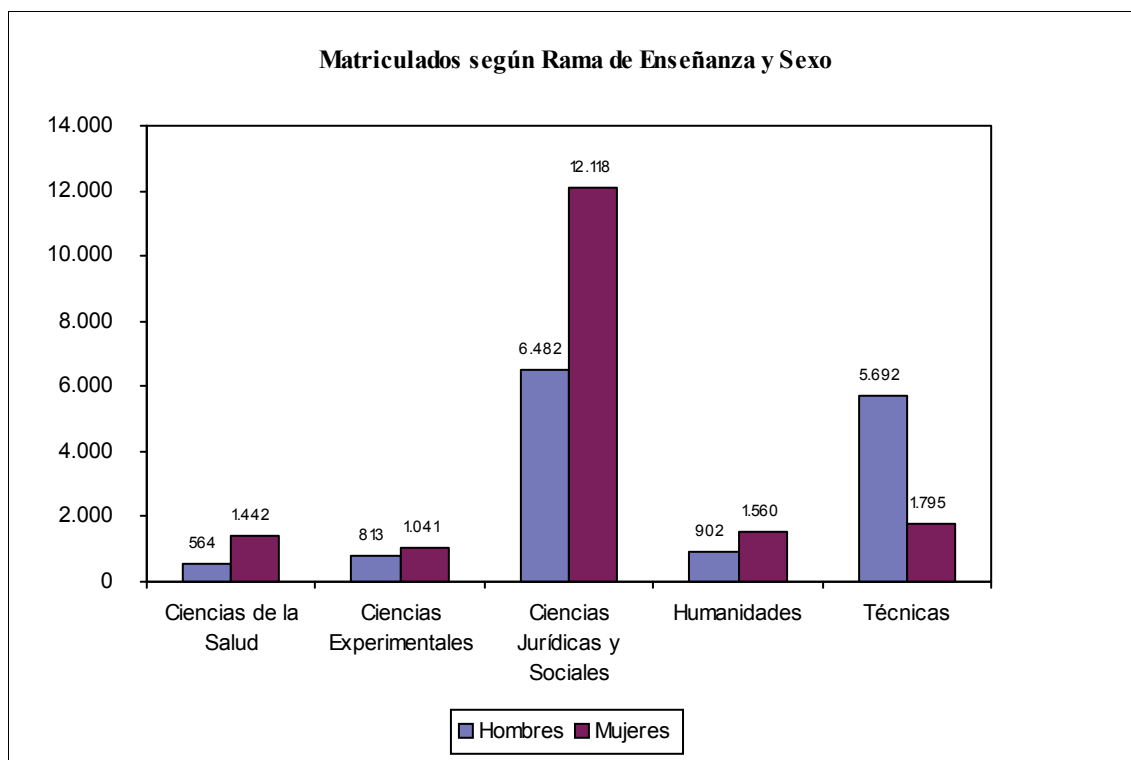
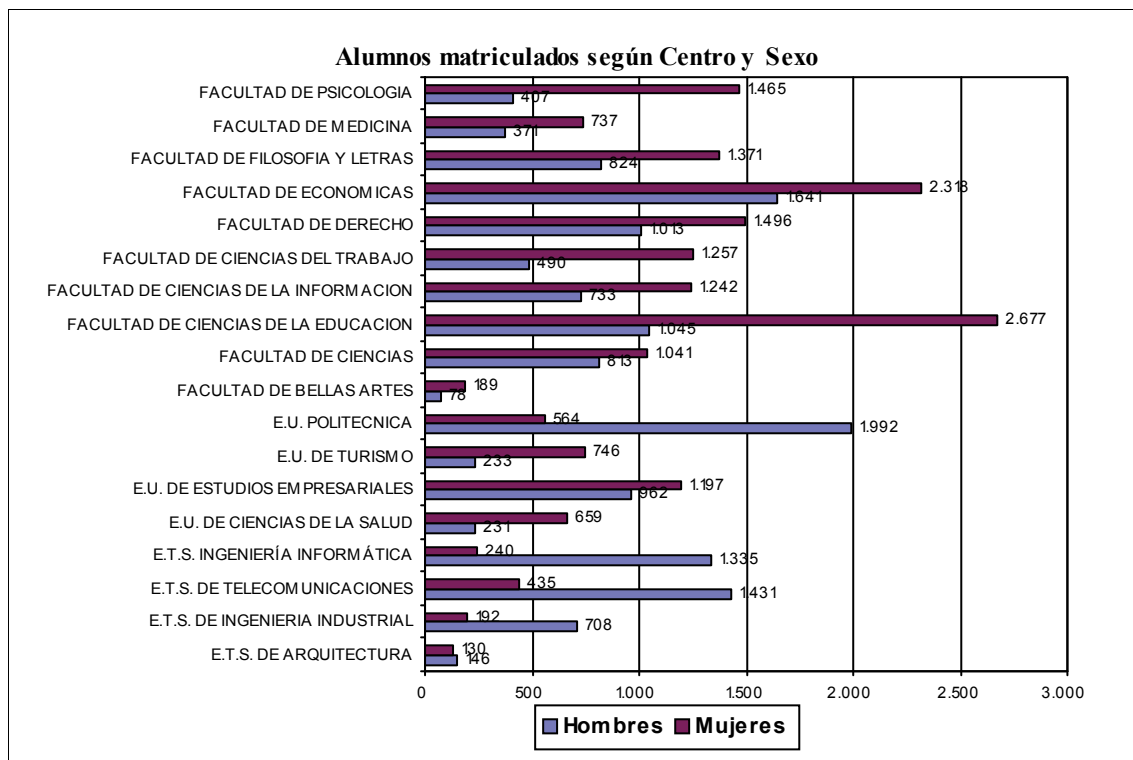

Gráficos

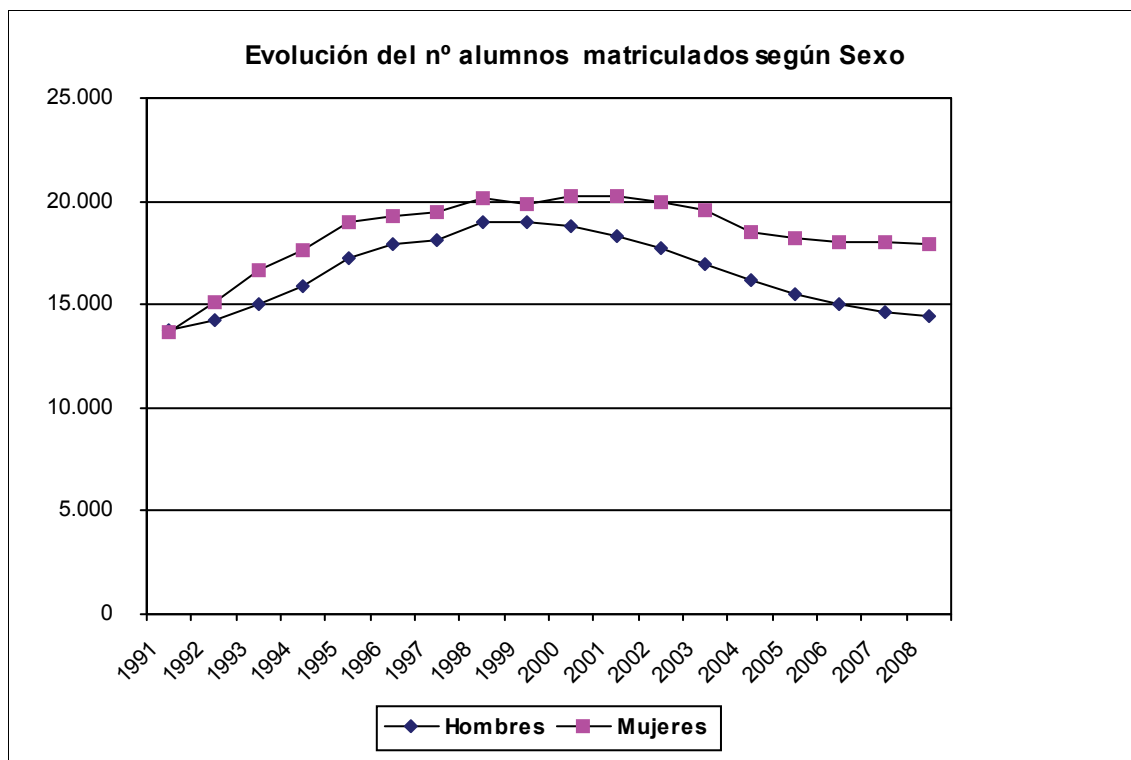
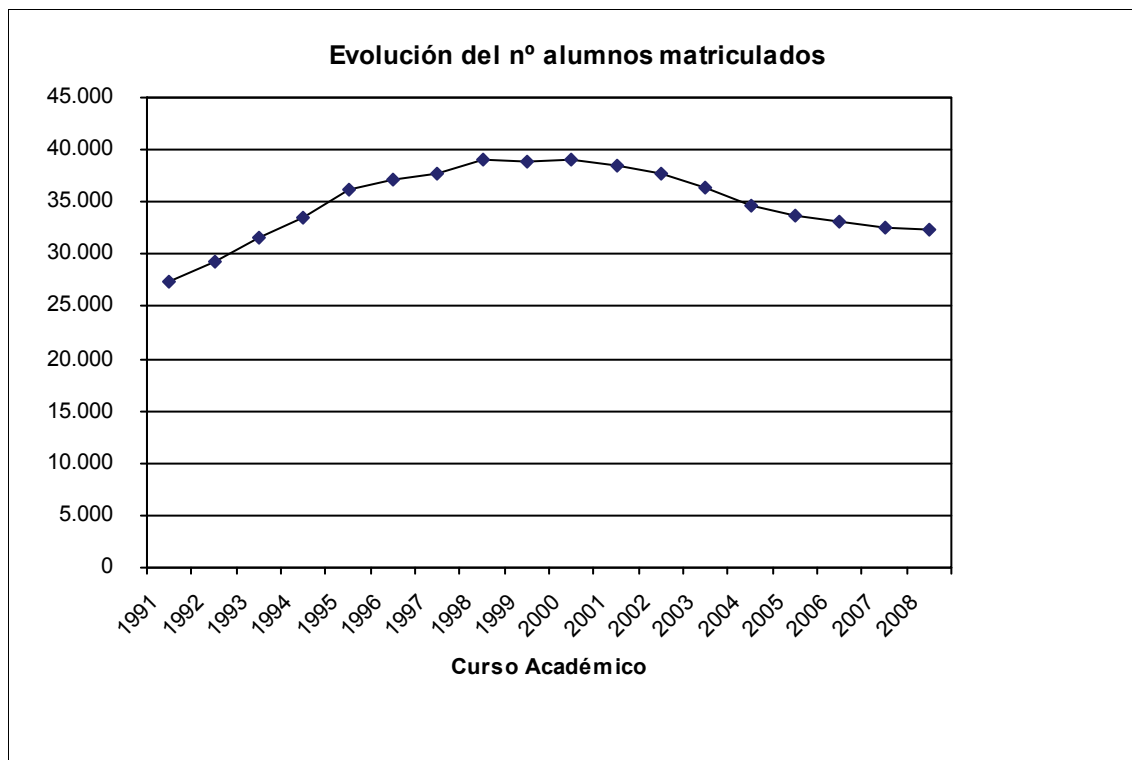

Gráficos

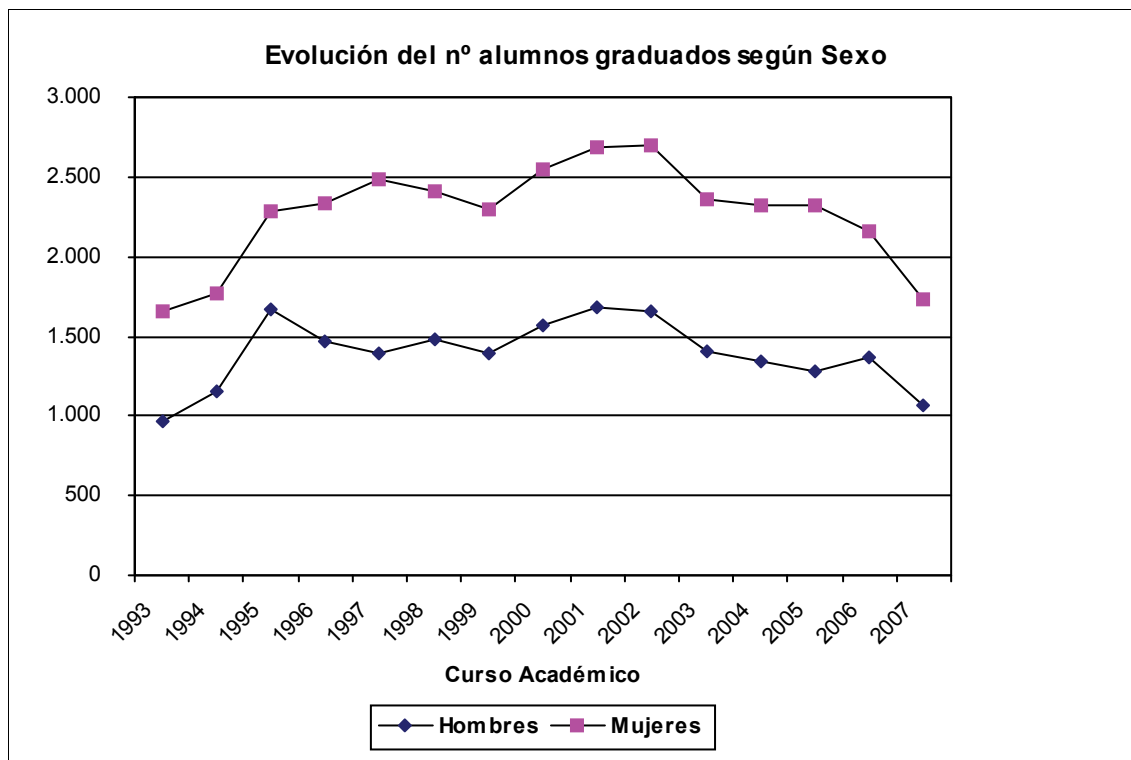
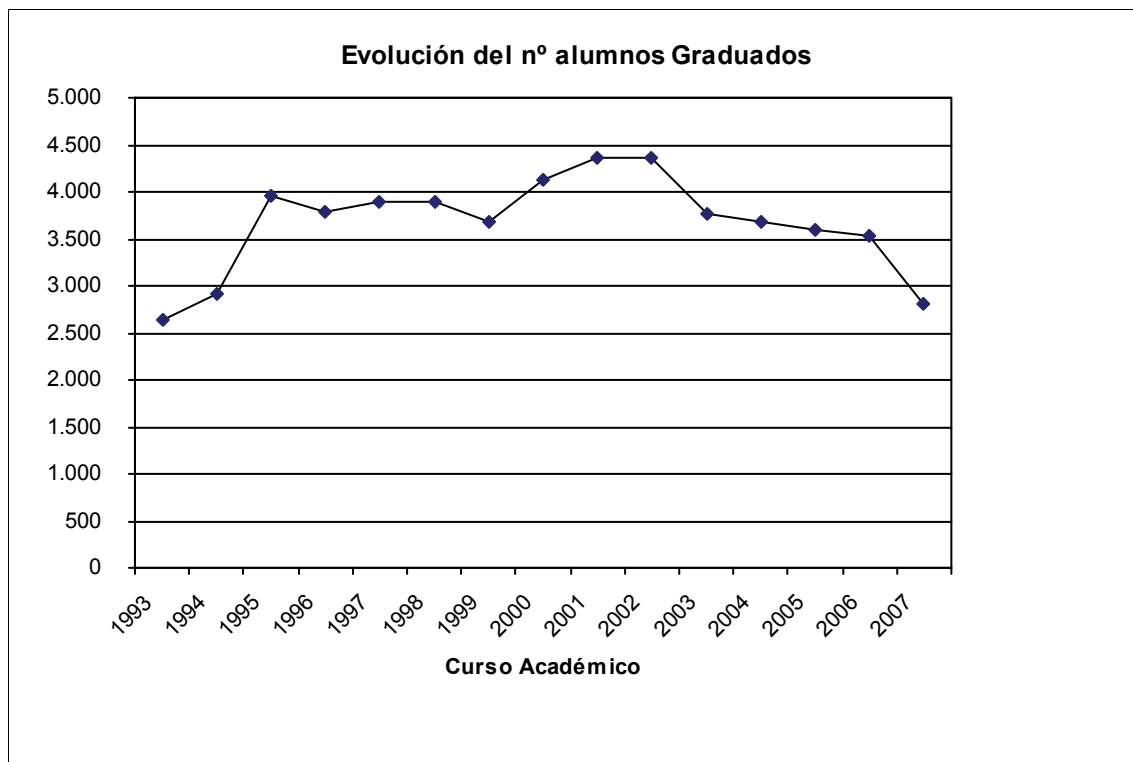

Gráficos

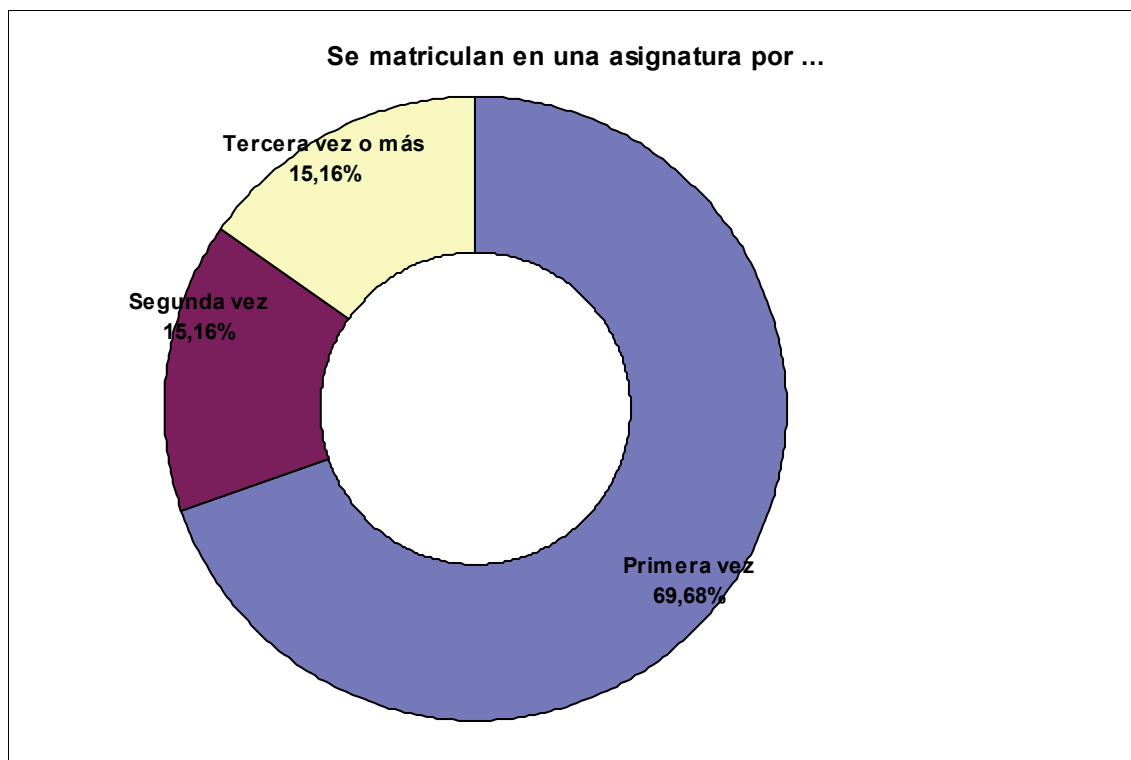
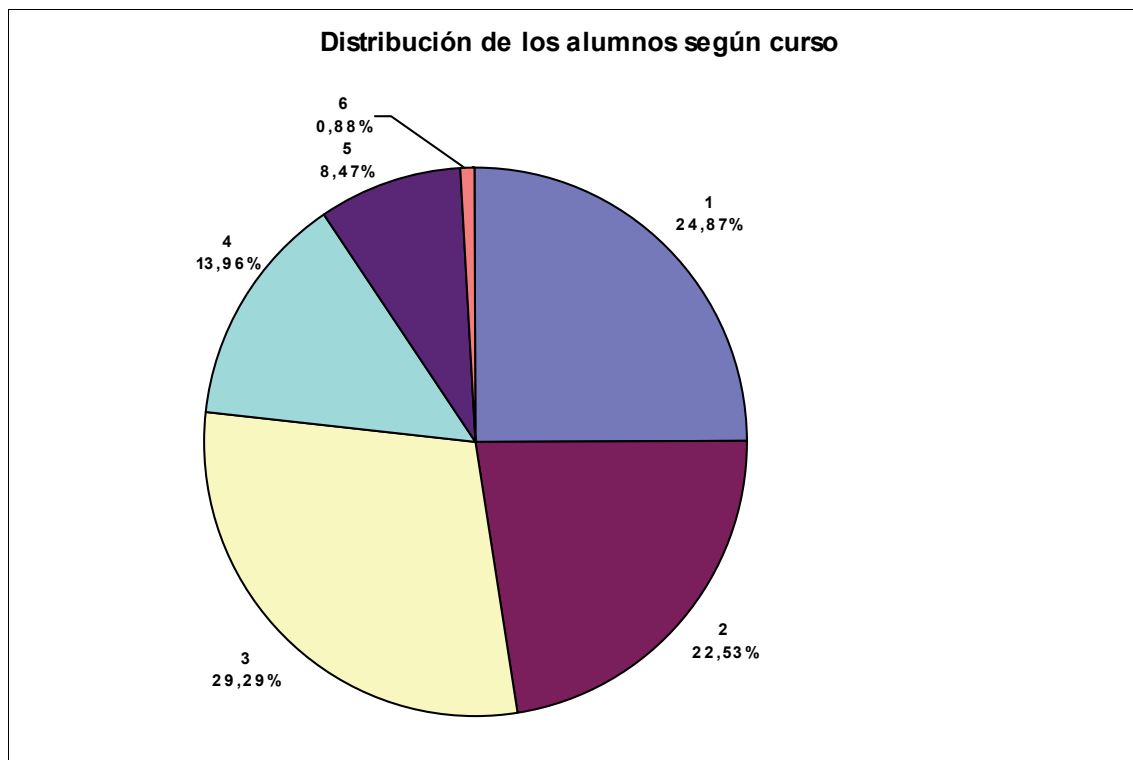

Gráficos

Distribución de alumnos matriculados según curso

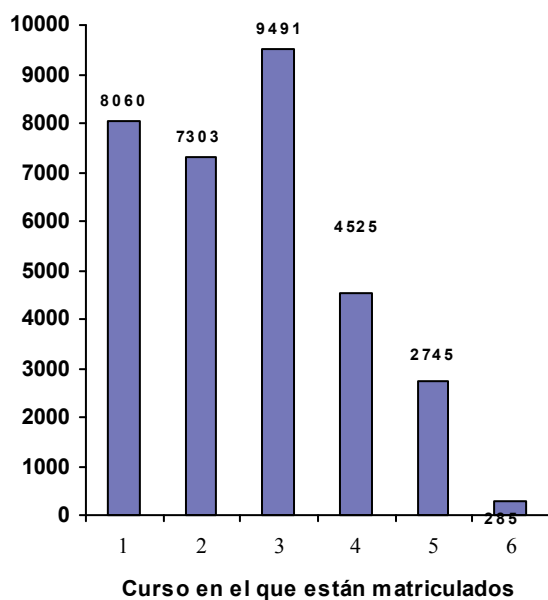

Edad media del alumno según curso

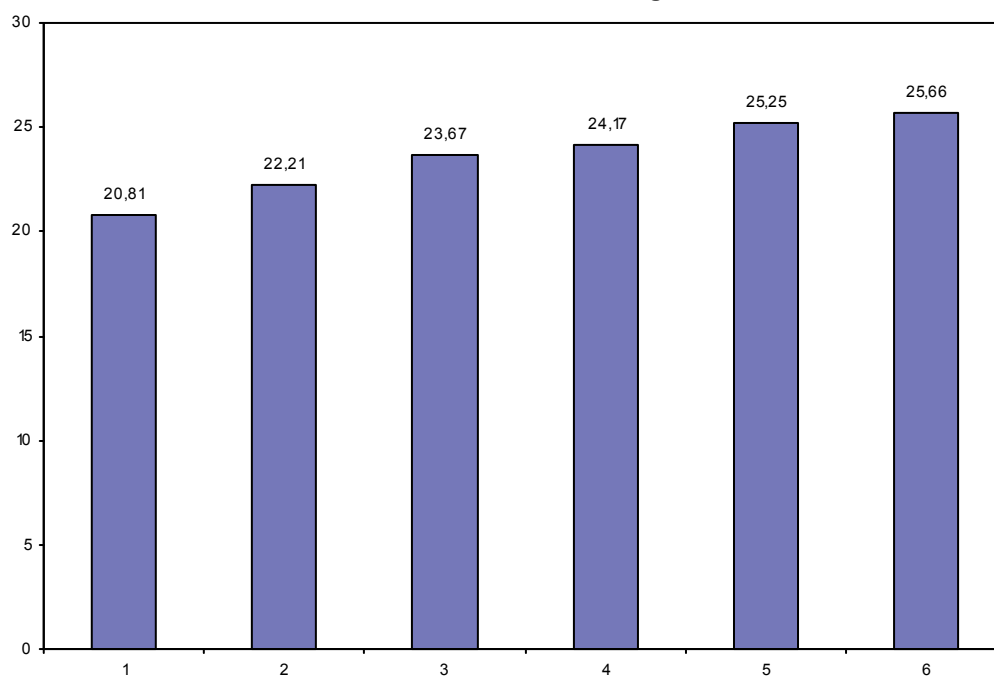

Gráficos

Créditos en los que se matricula un alumno.

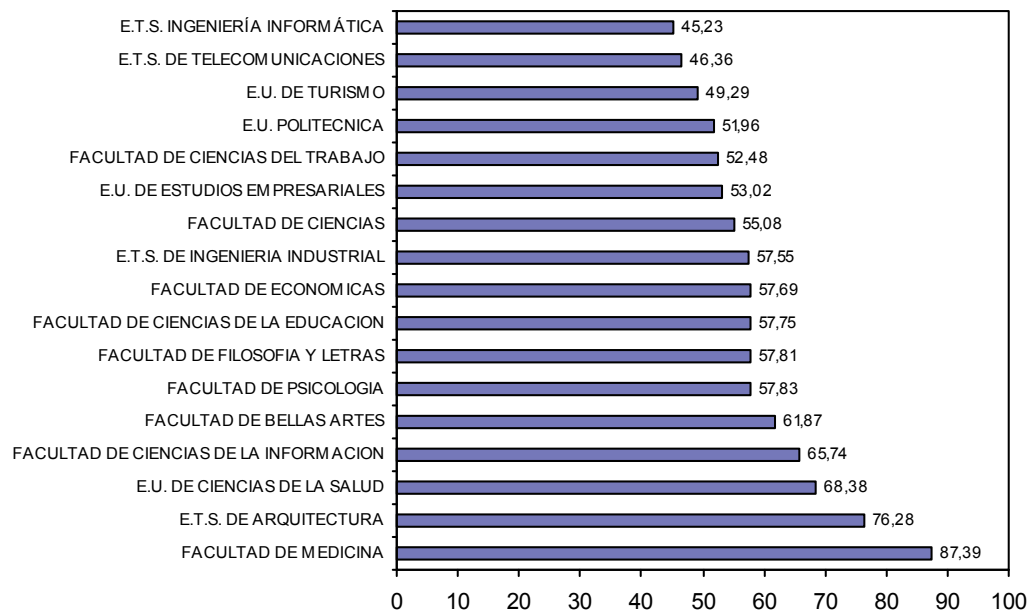

**Indice resultado académico curso anterior según asignaturas.
(Asignaturas Superadas/Asignaturas Matriculadas)**

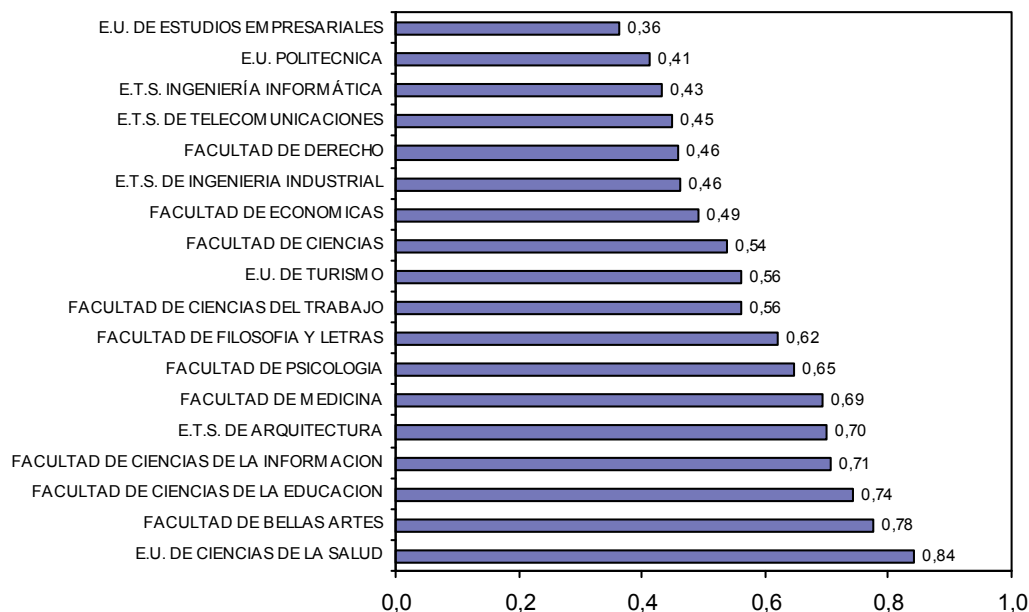

Gráficos

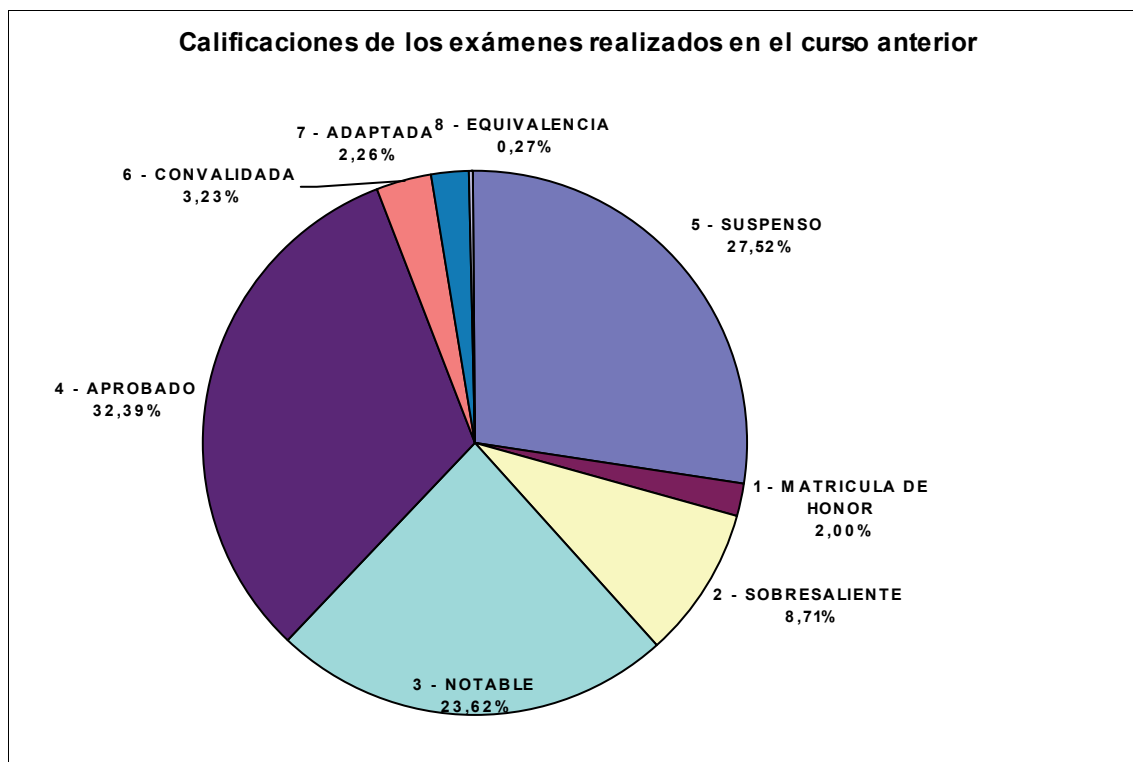
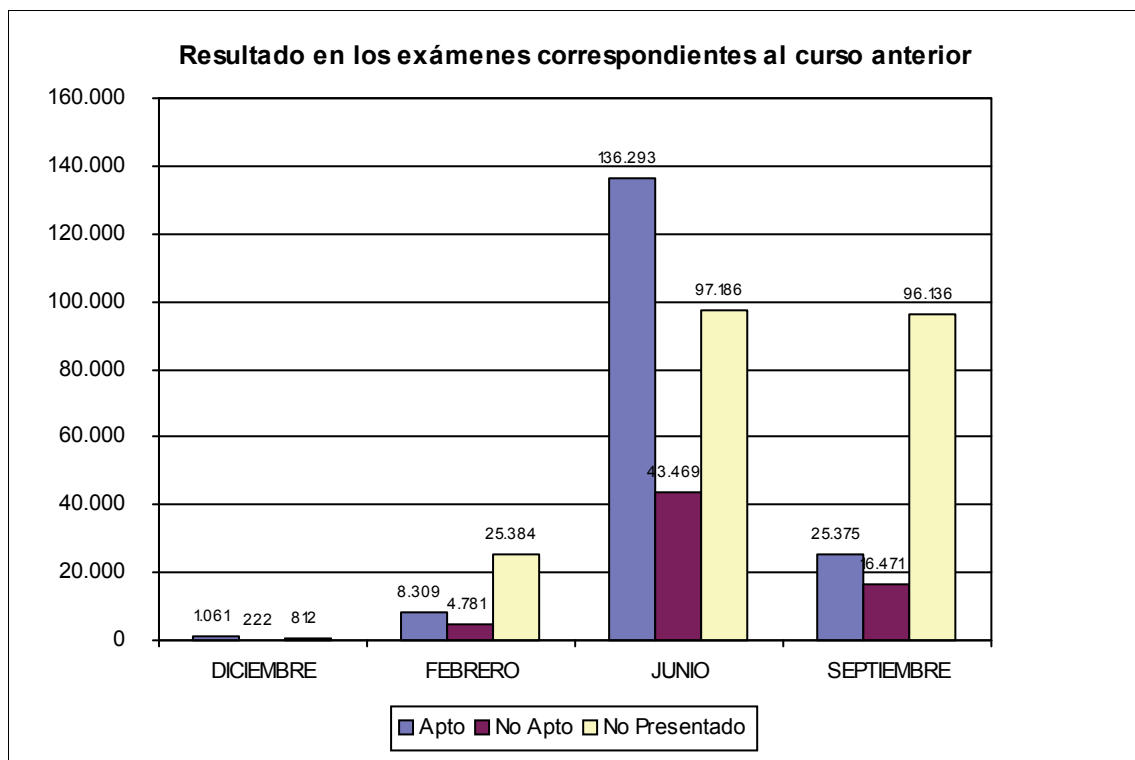

Gráficos

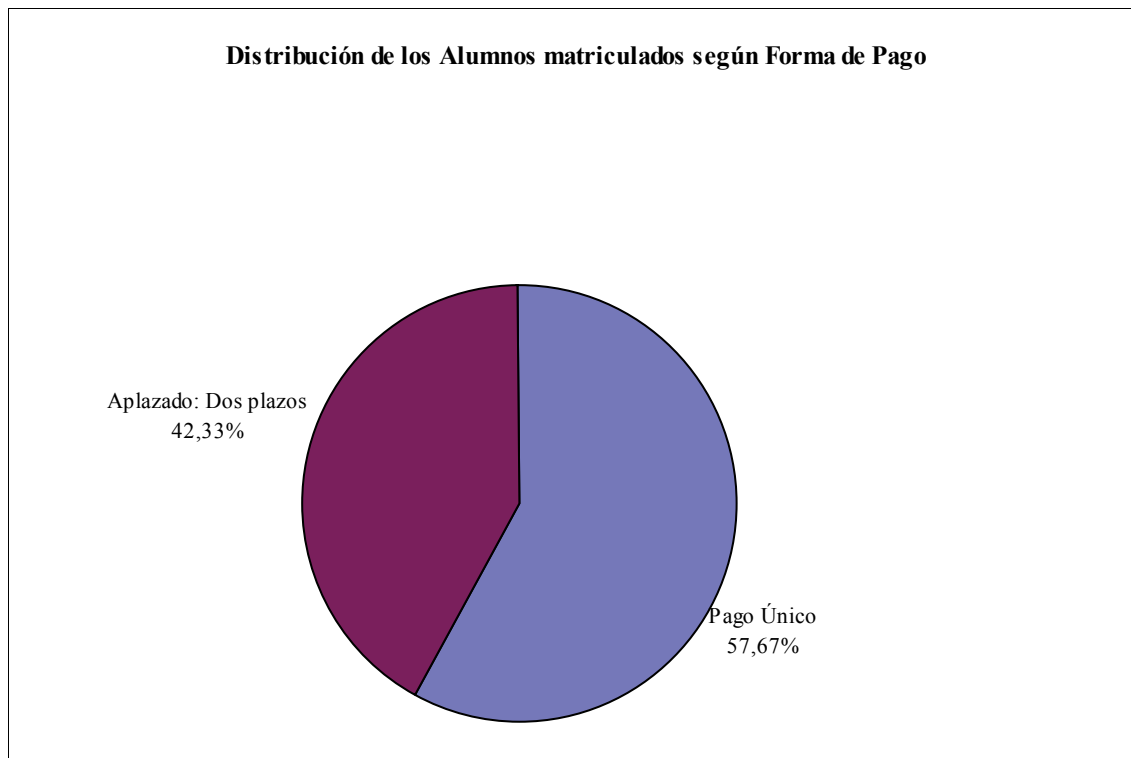
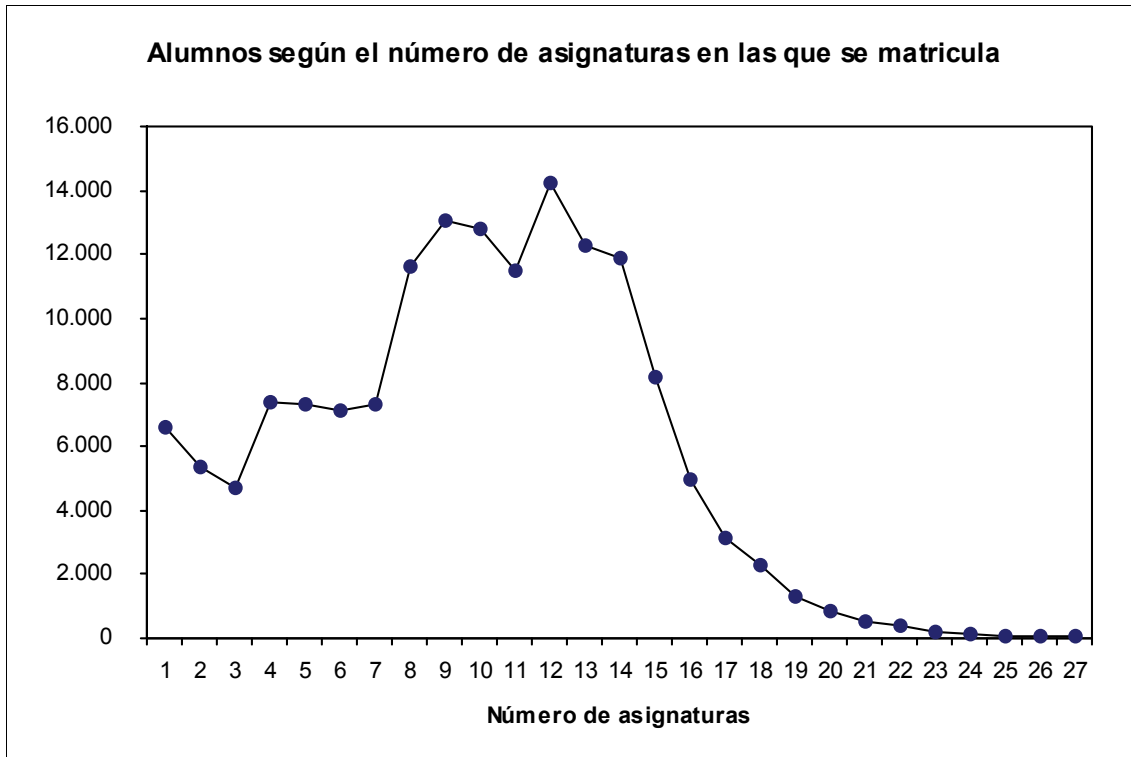

301 FACULTAD DE ECONOMICAS

Alumnos matriculados según Titulación

	<i>Total</i>	<i>Hombres</i>		<i>Mujeres</i>	
<i>Total del Centro</i>	3.959	1.641	41,45%	2.318	58,55%
<i>Titulación</i>					
301 A 4 LICENCIADO EN ECONOMÍA (REFORMADO)	1.372	610	44,46%	762	55,54%
301 B 4 LICENCIADO EN ADMINISTRACIÓN Y DIRECCIÓN DE EMPRESAS (REFORMADO)	2.226	889	39,94%	1.337	60,06%
301 C 4 DIPLOMADO EN GESTIÓN Y ADMINISTRACIÓN PÚBLICA (REFORMADO)	294	108	36,73%	186	63,27%
301 D 4 LICENCIADO EN CIENCIAS ACTUARIALES Y FINANCIERAS (REFORMADO)	67	34	50,75%	33	49,25%

Medio utilizado para realizar la matrícula

	<i>Total</i>		<i>Hombres</i>		<i>Mujeres</i>	
Internet	693	17,50%	317	45,74%	376	54,26%
Secretaría	2.820	71,23%	1.133	40,18%	1.687	59,82%
Teléfono	446	11,27%	191	42,83%	255	57,17%
<i>Total del Centro</i>	3.959	100,00%	1.641	41,45%	2.318	58,55%

Procedencia de los alumnos matriculados

	<i>Total</i>		<i>Hombres</i>		<i>Mujeres</i>	
1.- Málaga capital	1.829	46,20%	815	44,56%	1.014	55,44%
2.- Málaga provincia	1.597	40,34%	615	38,51%	982	61,49%
3.- Andalucía	230	5,81%	87	37,83%	143	62,17%
4.- España	144	3,64%	63	43,75%	81	56,25%
5.- Extranjero	159	4,02%	61	38,36%	98	61,64%
<i>Total del Centro</i>	3.959	100,00%	1.641	41,45%	2.318	58,55%

Evolución del nº de alumnos matriculados

Evolución del nº de alumnos graduados

<i>Curso</i>	<i>Total</i>	<i>Hombres</i>		<i>Mujeres</i>		<i>Curso</i>	<i>Total</i>	<i>Hombres</i>		<i>Mujeres</i>	
2.003	4.240	1.929	45,50%	2.311	54,50%	2.003	338	161	47,63%	177	52,37%
2.004	3.981	1.759	44,18%	2.222	55,82%	2.004	283	108	38,16%	175	61,84%
2.005	3.911	1.710	43,72%	2.201	56,28%	2.005	246	100	40,65%	146	59,35%
2.006	3.908	1.692	43,30%	2.216	56,70%	2.006	321	120	37,38%	201	62,62%
2.007	3.849	1.649	42,84%	2.200	57,16%	2.007	255	88	34,51%	167	65,49%
2.008	3.959	1.641	41,45%	2.318	58,55%						

Evolución del nº de alumnos matriculados según Titulación

301 A 3 LICENCIADO EN ECONOMIA

<i>Curso</i>	<i>Total</i>	<i>Hombres</i>		<i>Mujeres</i>	
2003	4	2	50,00%	2	50,00%

301 A 4 LICENCIADO EN ECONOMÍA (REFORMADO)

<i>Curso</i>	<i>Total</i>	<i>Hombres</i>		<i>Mujeres</i>	
2003	1.363	640	46,96%	723	53,04%
2004	1.292	597	46,21%	695	53,79%
2005	1.245	574	46,10%	671	53,90%
2006	1.240	566	45,65%	674	54,35%
2007	1.281	579	45,20%	702	54,80%
2008	1.372	610	44,46%	762	55,54%

301 B 3 LICENCIADO EN DIRECCION Y ADMINISTRACION DE EMPRESAS

<i>Curso</i>	<i>Total</i>	<i>Hombres</i>		<i>Mujeres</i>	
2003	2	1	50,00%	1	50,00%

301 B 4 LICENCIADO EN ADMINISTRACIÓN Y DIRECCIÓN DE EMPRESAS (REFORMADO)

<i>Curso</i>	<i>Total</i>	<i>Hombres</i>		<i>Mujeres</i>	
2003	2.331	1.073	46,03%	1.258	53,97%
2004	2.227	985	44,23%	1.242	55,77%
2005	2.236	968	43,29%	1.268	56,71%
2006	2.255	960	42,57%	1.295	57,43%
2007	2.201	924	41,98%	1.277	58,02%
2008	2.226	889	39,94%	1.337	60,06%

301 C 3 DIPLOMADO EN GESTION Y ADMINISTRACION PUBLICA

<i>Curso</i>	<i>Total</i>	<i>Hombres</i>		<i>Mujeres</i>	
2003	1	0	0,00%	1	100,00%

301 C 4 DIPLOMADO EN GESTIÓN Y ADMINISTRACIÓN PÚBLICA (REFORMADO)

<i>Curso</i>	<i>Total</i>	<i>Hombres</i>		<i>Mujeres</i>	
2003	401	145	36,16%	256	63,84%
2004	352	122	34,66%	230	65,34%
2005	333	121	36,34%	212	63,66%
2006	328	120	36,59%	208	63,41%
2007	304	112	36,84%	192	63,16%
2008	294	108	36,73%	186	63,27%

301 D 4 LICENCIADO EN CIENCIAS ACTUARIALES Y FINANCIERAS (REFORMADO)

<i>Curso</i>	<i>Total</i>	<i>Hombres</i>		<i>Mujeres</i>	
2003	138	68	49,28%	70	50,72%
2004	110	55	50,00%	55	50,00%
2005	97	47	48,45%	50	51,55%
2006	85	46	54,12%	39	45,88%
2007	63	34	53,97%	29	46,03%
2008	67	34	50,75%	33	49,25%

Alumnos finalizados según Titulación

		<i>Total</i>	<i>Hombres</i>		<i>Mujeres</i>	
<i>Total del Centro</i>		255	88	34,51%	167	65,49%
<i>Titulación</i>						
301 A	4 LICENCIADO EN ECONOMÍA (REFORMADO)	81	34	41,98%	47	58,02%
301 B	4 LICENCIADO EN ADMINISTRACIÓN Y DIRECCIÓN DE EMPRESAS (REFORMADO)	143	46	32,17%	97	67,83%
301 C	4 DIPLOMADO EN GESTIÓN Y ADMINISTRACIÓN PÚBLICA (REFORMADO)	25	6	24,00%	19	76,00%
301 D	4 LICENCIADO EN CIENCIAS ACTUARIALES Y FINANCIERAS (REFORMADO)	6	2	33,33%	4	66,67%

Evolución del nº de alumnos graduados según Titulación

301 A 3 LICENCIADO EN ECONOMIA

<i>Curso</i>	<i>Total</i>	<i>Hombres</i>		<i>Mujeres</i>	
2002	1	1	100,00%	0	0,00%
2003	2	1	50,00%	1	50,00%

301 A 4 LICENCIADO EN ECONOMÍA (REFORMADO)

<i>Curso</i>	<i>Total</i>	<i>Hombres</i>		<i>Mujeres</i>	
2002	147	74	50,34%	73	49,66%
2003	98	48	48,98%	50	51,02%
2004	106	44	41,51%	62	58,49%
2005	93	38	40,86%	55	59,14%
2006	119	46	38,66%	73	61,34%
2007	81	34	41,98%	47	58,02%

301 B 3 LICENCIADO EN DIRECCION Y ADMINISTRACION DE EMPRESAS

<i>Curso</i>	<i>Total</i>	<i>Hombres</i>		<i>Mujeres</i>	
2003	1	1	100,00%	0	0,00%

301 B 4 LICENCIADO EN ADMINISTRACIÓN Y DIRECCIÓN DE EMPRESAS (REFORMADO)

<i>Curso</i>	<i>Total</i>	<i>Hombres</i>		<i>Mujeres</i>	
2002	165	73	44,24%	92	55,76%
2003	178	90	50,56%	88	49,44%
2004	134	52	38,81%	82	61,19%
2005	121	50	41,32%	71	58,68%
2006	157	54	34,39%	103	65,61%
2007	143	46	32,17%	97	67,83%

301 C 3 DIPLOMADO EN GESTION Y ADMINISTRACION PUBLICA

<i>Curso</i>	<i>Total</i>	<i>Hombres</i>		<i>Mujeres</i>	
2002	1	0	0,00%	1	100,00%

301 C 4 DIPLOMADO EN GESTIÓN Y ADMINISTRACIÓN PÚBLICA (REFORMADO)

<i>Curso</i>	<i>Total</i>	<i>Hombres</i>		<i>Mujeres</i>	
2002	46	15	32,61%	31	67,39%
2003	45	14	31,11%	31	68,89%
2004	27	5	18,52%	22	81,48%
2005	23	7	30,43%	16	69,57%
2006	26	9	34,62%	17	65,38%
2007	25	6	24,00%	19	76,00%

301 D 4 LICENCIADO EN CIENCIAS ACTUARIALES Y FINANCIERAS (REFORMADO)

<i>Curso</i>	<i>Total</i>	<i>Hombres</i>		<i>Mujeres</i>	
2002	16	10	62,50%	6	37,50%
2003	14	7	50,00%	7	50,00%
2004	16	7	43,75%	9	56,25%
2005	9	5	55,56%	4	44,44%
2006	19	11	57,89%	8	42,11%
2007	6	2	33,33%	4	66,67%

Edad Media de los alumnos finalizados en el curso anterior según Sexo

<i>Titulación</i>	<i>Hombres</i>		<i>Mujeres</i>	
	<i>Alumnos</i>	<i>Edad</i>	<i>Alumnos</i>	<i>Edad</i>
301 A 4 LICENCIADO EN ECONOMÍA (REFORMADO)	34	26,82	47	25,49
301 B 4 LICENCIADO EN ADMINISTRACIÓN Y DIRECCIÓN DE EMPRESAS (REFORMADO)	46	25,67	97	25,58
301 C 4 DIPLOMADO EN GESTIÓN Y ADMINISTRACIÓN PÚBLICA (REFORMADO)	6	31,17	19	27,95
301 D 4 LICENCIADO EN CIENCIAS ACTUARIALES Y FINANCIERAS (REFORMADO)	2	24,50	4	26,25

Número de años que llevan los alumnos en el centro al terminar la titulación

	<i>Hombres</i>	<i>Mujeres</i>
301D4 LICENCIADO EN CIENCIAS ACTUARIALES Y FINANCIERAS (REFORMADO)	6,61	6,42
301C4 DIPLOMADO EN GESTIÓN Y ADMINISTRACIÓN PÚBLICA (REFORMADO)	4,18	4,03
301C3 DIPLOMADO EN GESTION Y ADMINISTRACION PUBLICA	-	6,00
301B4 LICENCIADO EN ADMINISTRACIÓN Y DIRECCIÓN DE EMPRESAS (REFORMADO)	4,31	4,21
301B3 LICENCIADO EN DIRECCION Y ADMINISTRACION DE EMPRESAS	8,50	7,20
301A4 LICENCIADO EN ECONOMÍA (REFORMADO)	4,11	4,15
301A3 LICENCIADO EN ECONOMIA	8,08	7,94

Alumnos según el número de asignaturas en las que se matricula

<i>Número de Asignaturas</i>	<i>Total</i>
1	241
2	173
3	170
4	143
5	141
6	109
7	102
8	170
9	230
10	959
11	355
12	452
13	276
14	150
15	80
16	30
17	20
18	16
19	5
20	4
+20	8

Asignaturas en las que se matricula un alumno

	<i>Asignaturas</i>
301 B 4 LICENCIADO EN ADMINISTRACIÓN Y DIRECCIÓN DE EMPRESAS (REFORMADO)	9,18
301 A 4 LICENCIADO EN ECONOMÍA (REFORMADO)	9,04
301 C 4 DIPLOMADO EN GESTIÓN Y ADMINISTRACIÓN PÚBLICA (REFORMADO)	8,01
301 D 4 LICENCIADO EN CIENCIAS ACTUARIALES Y FINANCIERAS (REFORMADO)	6,63

Distribución de alumnos según la edad y el curso en el que están matriculados

<i>Edad</i>	<i>1</i>	<i>2</i>	<i>3</i>	<i>4</i>	<i>Total</i>
18	528	1			529
19	172	375			547
20	57	203	246	3	509
21	40	66	158	143	407
22	32	48	96	190	366
23	21	34	72	189	316
24	14	34	32	186	266
25	14	24	40	141	219
26	7	21	31	116	175
27	3	12	22	88	125
28	5	19	20	63	107
29	2	12	21	44	79
29<	45	62	74	133	314
Total	940	911	812	1.296	

Se matriculan, según titulaciones, en una asignatura por . . .

	<i>Total</i>	<i>Primera Vez</i>	<i>Segunda Vez</i>	<i>Tercera Vez o más</i>
Todas las titulaciones	34.095	21.824	6.108	6.163
301 A 4 LICENCIADO EN ECONOMÍA (REFORMADO)	11.420	7.195	2.030	2.195
301 B 4 LICENCIADO EN ADMINISTRACIÓN Y DIRECCIÓN DE EMPRESAS (REFORMADO)	19.914	12.633	3.770	3.511
301 C 4 DIPLOMADO EN GESTIÓN Y ADMINISTRACIÓN PÚBLICA (REFORMADO)	2.319	1.654	256	409
301 D 4 LICENCIADO EN CIENCIAS ACTUARIALES Y FINANCIERAS (REFORMADO)	442	342	52	48

Resultados obtenidos en el curso anterior según convocatoria (Número de exámenes)

	<i>Febrero</i>		<i>Junio</i>		<i>Septiembre</i>		<i>Diciembre</i>	
9A - SUPERADOS	1.773	10,87%	13.274	38,69%	2.903	14,78%	229	55,99%
9B - NO SUPERADOS	1.020	6,26%	6.881	20,06%	2.475	12,60%	32	7,82%
9C - NO PRESENTADOS	13.513	82,87%	14.154	41,25%	14.270	72,63%	148	36,19%
Total	16.306	100,00%	34.309	100,00%	19.648	100,00%	409	100,00%

Calificaciones obtenidas en el curso anterior según convocatoria (Número de exámenes)

	Febrero		Junio		Septiembre		Diciembre	
1 - MATRICULA DE HONOR	5	0,18%	349	1,73%	13	0,24%		
2 - SOBRESALIENTE	49	1,75%	1.254	6,22%	64	1,19%	3	1,15%
3 - NOTABLE	402	14,39%	3.993	19,81%	682	12,68%	46	17,62%
4 - APROBADO	1.317	47,15%	6.787	33,67%	2.144	39,87%	180	68,97%
5 - SUSPENSO	1.020	36,52%	6.881	34,14%	2.475	46,02%	32	12,26%
6 - CONVALIDADA			475	2,36%				
7 - ADAPTADA			401	1,99%				
8 - EQUIVALENCIA			15	0,07%				
Total	2.793	100,00%	20.155	100,00%	5.378	100,00%	261	100,00%

Rendimiento académico: Asignaturas Matriculadas - Asignaturas Superadas. (Curso Anterior)

		<i>Matric.</i>	<i>Present.</i>	<i>Super.</i>	<i>Indice S/M</i>	<i>Indice S/P</i>
301 D	4 LICENCIADO EN CIENCIAS ACTUARIALES Y FINANCIERAS (REFORMADO)	7,66	4,83	4,43	0,58	0,92
301 C	4 DIPLOMADO EN GESTIÓN Y ADMINISTRACIÓN PÚBLICA (REFORMADO)	8,08	5,27	4,51	0,56	0,85
301 B	4 LICENCIADO EN ADMINISTRACIÓN Y DIRECCIÓN DE EMPRESAS (REFORMADO)	9,42	6,54	4,75	0,50	0,73
301 A	4 LICENCIADO EN ECONOMÍA (REFORMADO)	9,76	6,38	4,74	0,49	0,74

Indice S/M: Asignaturas Superadas/Asignaturas Matriculadas

Indice S/P: Asignaturas Superadas/Asignaturas Presentadas a exámen

Distribución de los alumnos según el tipo de tasas

<i>Tipos de Tasas</i>	<i>Alumnos</i>
Total	3.959
A - Ordinaria	3.398
B - Familia Numerosa 1ª	401
C - Familia Numerosa 2ª	49
D - Matrícula Gratuita C.O.U.	48
E - Matrícula Gratuita Universidad de Málaga	43
G - Discapacitados	20

302 FACULTAD DE MEDICINA

Alumnos matriculados según Titulación

	<i>Total</i>	<i>Hombres</i>		<i>Mujeres</i>	
<i>Total del Centro</i>	1.108	371	33,48%	737	66,52%
<i>Titulación</i>					
302 A 1 LICENCIADO EN MEDICINA Y CIRUGIA	103	44	42,72%	59	57,28%
302 B 4 LICENCIADO EN MEDICINA	1.005	327	32,54%	678	67,46%

Medio utilizado para realizar la matrícula

	<i>Total</i>		<i>Hombres</i>		<i>Mujeres</i>	
Internet	228	20,58%	81	35,53%	147	64,47%
Secretaría	815	73,56%	264	32,39%	551	67,61%
Teléfono	65	5,87%	26	40,00%	39	60,00%
<i>Total del Centro</i>	1.108	100,00%	371	33,48%	737	66,52%

Procedencia de los alumnos matriculados

	<i>Total</i>		<i>Hombres</i>		<i>Mujeres</i>	
1.- Málaga capital	511	46,12%	180	35,23%	331	64,77%
2.- Málaga provincia	354	31,95%	110	31,07%	244	68,93%
3.- Andalucía	132	11,91%	35	26,52%	97	73,48%
4.- España	60	5,42%	21	35,00%	39	65,00%
5.- Extranjero	51	4,60%	25	49,02%	26	50,98%
<i>Total del Centro</i>	1.108	100,00%	371	33,48%	737	66,52%

Evolución del nº de alumnos matriculados

Evolución del nº de alumnos graduados

<i>Curso</i>	<i>Total</i>		<i>Hombres</i>		<i>Mujeres</i>		<i>Curso</i>	<i>Total</i>		<i>Hombres</i>		<i>Mujeres</i>	
2.003	1.192	441	37,00%	751	63,00%	2.003	146	54	36,99%	92	63,01%		
2.004	1.154	412	35,70%	742	64,30%	2.004	131	48	36,64%	83	63,36%		
2.005	1.152	406	35,24%	746	64,76%	2.005	155	60	38,71%	95	61,29%		
2.006	1.113	378	33,96%	735	66,04%	2.006	155	58	37,42%	97	62,58%		
2.007	1.093	362	33,12%	731	66,88%	2.007	116	39	33,62%	77	66,38%		
2.008	1.108	371	33,48%	737	66,52%								

Evolución del nº de alumnos matriculados según Titulación

302 A 1 LICENCIADO EN MEDICINA Y CIRUGIA

<i>Curso</i>	<i>Total</i>	<i>Hombres</i>		<i>Mujeres</i>	
2003	881	353	40,07%	528	59,93%
2004	689	277	40,20%	412	59,80%
2005	534	216	40,45%	318	59,55%
2006	344	140	40,70%	204	59,30%
2007	162	71	43,83%	91	56,17%
2008	103	44	42,72%	59	57,28%

302 B 4 LICENCIADO EN MEDICINA

<i>Curso</i>	<i>Total</i>	<i>Hombres</i>		<i>Mujeres</i>	
2003	311	88	28,30%	223	71,70%
2004	465	135	29,03%	330	70,97%
2005	618	190	30,74%	428	69,26%
2006	769	238	30,95%	531	69,05%
2007	931	291	31,26%	640	68,74%
2008	1.005	327	32,54%	678	67,46%

Alumnos finalizados según Titulación

	<i>Total</i>	<i>Hombres</i>		<i>Mujeres</i>	
<i>Total del Centro</i>	116	39	33,62%	77	66,38%
<i>Titulación</i>					
302 A 1 LICENCIADO EN MEDICINA Y CIRUGIA	46	21	45,65%	25	54,35%
302 B 4 LICENCIADO EN MEDICINA	70	18	25,71%	52	74,29%

Evolución del nº de alumnos graduados según Titulación

302 A 1 LICENCIADO EN MEDICINA Y CIRUGIA

<i>Curso</i>	<i>Total</i>	<i>Hombres</i>		<i>Mujeres</i>	
2002	152	42	27,63%	110	72,37%
2003	146	54	36,99%	92	63,01%
2004	131	48	36,64%	83	63,36%
2005	155	60	38,71%	95	61,29%
2006	155	58	37,42%	97	62,58%
2007	46	21	45,65%	25	54,35%

302 B 4 LICENCIADO EN MEDICINA

<i>Curso</i>	<i>Total</i>	<i>Hombres</i>		<i>Mujeres</i>	
2007	70	18	25,71%	52	74,29%

Edad Media de los alumnos finalizados en el curso anterior según Sexo

<i>Titulación</i>	<i>Hombres</i>		<i>Mujeres</i>	
	<i>Alumnos</i>	<i>Edad</i>	<i>Alumnos</i>	<i>Edad</i>
302 A 1 LICENCIADO EN MEDICINA Y CIRUGIA	21	29,14	25	28,32

302 B	4 LICENCIADO EN MEDICINA	18	24,28	52	24,29
-------	--------------------------	----	-------	----	-------

Número de años que llevan los alumnos en el centro al terminar la titulación

		<i>Hombres</i>	<i>Mujeres</i>
302B4	LICENCIADO EN MEDICINA	6,28	6,23
302A1	LICENCIADO EN MEDICINA Y CIRUGIA	8,02	7,91

Alumnos según el número de asignaturas en las que se matrícula

<i>Número de Asignaturas</i>	<i>Total</i>
1	32
2	32
3	28
4	26
5	24
6	17
7	201
8	73
9	172
10	164
11	123
12	81
13	38
14	27
15	22
16	10
17	12
18	4
19	4
20	3
+20	14

Asignaturas en las que se matricula un alumno

	<i>Asignaturas</i>
302 B 4 LICENCIADO EN MEDICINA	9,74
302 A 1 LICENCIADO EN MEDICINA Y CIRUGIA	3,72

Distribución de alumnos según la edad y el curso en el que están matriculados

<i>Edad</i>	<i>1</i>	<i>2</i>	<i>3</i>	<i>4</i>	<i>5</i>	<i>6</i>	<i>Total</i>
18	133	2					135
19	9	118		1			128
20	6	10	102				118
21	1	3	13	106	7		130
22	1	4	10	23	75	6	119
23	1	1	4	8	25	89	128
24	2	2	5	5	10	40	64
25	1	2	5	8	9	26	51
26	1	2	1	3	4	18	29
27		2	3		4	6	15
28	1	1	4	5	2	5	18
29			3	2	4	11	20
29<	9	11	22	12	15	84	153
Total	165	158	172	173	155	285	1.108

Se matriculan, según titulaciones, en una asignatura por . . .

	<i>Total</i>	<i>Primera Vez</i>	<i>Segunda Vez</i>	<i>Tercera Vez o más</i>
Todas las titulaciones	10.113	7.524	1.363	1.226
302 A 1 LICENCIADO EN MEDICINA Y CIRUGIA	383	20	52	311
302 B 4 LICENCIADO EN MEDICINA	9.730	7.504	1.311	915

Resultados obtenidos en el curso anterior según convocatoria (Número de exámenes)

	<i>Febrero</i>		<i>Junio</i>		<i>Septiembre</i>		<i>Diciembre</i>	
9A - SUPERADOS	391	36,14%	6.243	60,08%	1.059	25,65%	37	48,68%
9B - NO SUPERADOS	105	9,70%	1.059	10,19%	419	10,15%	4	5,26%
9C - NO PRESENTADOS	586	54,16%	3.089	29,73%	2.651	64,20%	35	46,05%
Total	1.082	100,00%	10.391	100,00%	4.129	100,00%	76	100,00%

Calificaciones obtenidas en el curso anterior según convocatoria (Número de exámenes)

	<i>Febrero</i>		<i>Junio</i>		<i>Septiembre</i>		<i>Diciembre</i>	
1 - MATRICULA DE HONOR	6	1,21%	311	4,26%	28	1,89%		
2 - SOBRESALIENTE	52	10,48%	1.462	20,02%	97	6,56%	11	26,83%
3 - NOTABLE	139	28,02%	1.989	27,24%	370	25,03%	12	29,27%
4 - APROBADO	194	39,11%	1.700	23,28%	564	38,16%	14	34,15%
5 - SUSPENSO	105	21,17%	1.059	14,50%	419	28,35%	4	9,76%
6 - CONVALIDADA			44	0,60%				
7 - ADAPTADA			737	10,09%				
Total	496	100,00%	7.302	100,00%	1.478	100,00%	41	100,00%

Rendimiento académico: Asignaturas Matriculadas - Asignaturas Superadas. (Curso Anterior)

	<i>Matric.</i>	<i>Present.</i>	<i>Super.</i>	<i>Indice S/M</i>	<i>Indice S/P</i>
302 A 1 LICENCIADO EN MEDICINA Y CIRUGIA	4,84	2,27	2,09	0,43	0,92
302 B 4 LICENCIADO EN MEDICINA	10,13	8,09	7,22	0,71	0,89

Indice S/M: Asignaturas Superadas/Asignaturas Matriculadas

Indice S/P: Asignaturas Superadas/Asignaturas Presentadas a examen

Distribución de los alumnos según el tipo de tasas

Tipos de Tasas

Alumnos

Total	1.108
A - Ordinaria	827
B - Familia Numerosa 1ª	139
C - Familia Numerosa 2ª	17
D - Matrícula Gratuita C.O.U.	84
E - Matrícula Gratuita Universidad de Málaga	25
G - Discapacitados	16

303 FACULTAD DE CIENCIAS
Alumnos matriculados según Titulación

	<i>Total</i>	<i>Hombres</i>		<i>Mujeres</i>	
Total del Centro	1.854	813	43,85%	1.041	56,15%
Titulación					
303 A 4 LICENCIADO EN BIOLOGÍA (REFORMADO)	788	325	41,24%	463	58,76%
303 B 4 LICENCIADO EN MATEMÁTICAS (REFORMADO)	175	87	49,71%	88	50,29%
303 C 4 LICENCIADO EN QUÍMICA (REFORMADO)	271	99	36,53%	172	63,47%
303 D 4 INGENIERO QUÍMICO (REFORMADO)	248	123	49,60%	125	50,40%
303 E 4 LICENCIADO EN CIENCIAS AMBIENTALES	372	179	48,12%	193	51,88%

Medio utilizado para realizar la matrícula

	<i>Total</i>		<i>Hombres</i>		<i>Mujeres</i>	
Internet	425	22,92%	176	41,41%	249	58,59%
Secretaría	1.315	70,93%	595	45,25%	720	54,75%
Teléfono	114	6,15%	42	36,84%	72	63,16%
Total del Centro	1.854	100,00%	813	43,85%	1.041	56,15%

Procedencia de los alumnos matriculados

	<i>Total</i>		<i>Hombres</i>		<i>Mujeres</i>	
1.- Málaga capital	757	40,83%	322	42,54%	435	57,46%
2.- Málaga provincia	740	39,91%	339	45,81%	401	54,19%
3.- Andalucía	203	10,95%	78	38,42%	125	61,58%
4.- España	105	5,66%	55	52,38%	50	47,62%
5.- Extranjero	49	2,64%	19	38,78%	30	61,22%
Total del Centro	1.854	100,00%	813	43,85%	1.041	56,15%

Evolución del nº de alumnos matriculados
Evolución del nº de alumnos graduados

<i>Curso</i>	<i>Total</i>		<i>Hombres</i>		<i>Mujeres</i>		<i>Curso</i>	<i>Total</i>		<i>Hombres</i>		<i>Mujeres</i>	
2.003	2.836	1.204	42,45%	1.632	57,55%	2.003	237	98	41,35%	139	58,65%		
2.004	2.663	1.116	41,91%	1.547	58,09%	2.004	274	110	40,15%	164	59,85%		
2.005	2.404	1.029	42,80%	1.375	57,20%	2.005	239	95	39,75%	144	60,25%		
2.006	2.200	947	43,05%	1.253	56,95%	2.006	237	94	39,66%	143	60,34%		
2.007	2.006	856	42,67%	1.150	57,33%	2.007	171	59	34,50%	112	65,50%		
2.008	1.854	813	43,85%	1.041	56,15%								

Evolución del nº de alumnos matriculados según Titulación

303 A 4 LICENCIADO EN BIOLOGÍA (REFORMADO)

<i>Curso</i>	<i>Total</i>	<i>Hombres</i>		<i>Mujeres</i>	
2003	1.203	500	41,56%	703	58,44%
2004	1.098	447	40,71%	651	59,29%
2005	964	396	41,08%	568	58,92%
2006	910	387	42,53%	523	57,47%
2007	833	344	41,30%	489	58,70%
2008	788	325	41,24%	463	58,76%

303 B 4 LICENCIADO EN MATEMÁTICAS (REFORMADO)

<i>Curso</i>	<i>Total</i>	<i>Hombres</i>		<i>Mujeres</i>	
2003	237	102	43,04%	135	56,96%
2004	195	88	45,13%	107	54,87%
2005	183	87	47,54%	96	52,46%
2006	166	80	48,19%	86	51,81%
2007	165	71	43,03%	94	56,97%
2008	175	87	49,71%	88	50,29%

303 C 4 LICENCIADO EN QUÍMICA (REFORMADO)

<i>Curso</i>	<i>Total</i>	<i>Hombres</i>		<i>Mujeres</i>	
2003	527	214	40,61%	313	59,39%
2004	482	188	39,00%	294	61,00%
2005	398	151	37,94%	247	62,06%
2006	341	122	35,78%	219	64,22%
2007	307	109	35,50%	198	64,50%
2008	271	99	36,53%	172	63,47%

303 D 4 INGENIERO QUÍMICO (REFORMADO)

<i>Curso</i>	<i>Total</i>	<i>Hombres</i>		<i>Mujeres</i>	
2003	452	214	47,35%	238	52,65%
2004	392	181	46,17%	211	53,83%
2005	347	158	45,53%	189	54,47%
2006	320	151	47,19%	169	52,81%
2007	287	141	49,13%	146	50,87%
2008	248	123	49,60%	125	50,40%

303 E 4 LICENCIADO EN CIENCIAS AMBIENTALES

<i>Curso</i>	<i>Total</i>	<i>Hombres</i>		<i>Mujeres</i>	
2003	417	174	41,73%	243	58,27%
2004	496	212	42,74%	284	57,26%
2005	512	237	46,29%	275	53,71%
2006	463	207	44,71%	256	55,29%
2007	414	191	46,14%	223	53,86%
2008	372	179	48,12%	193	51,88%

Alumnos finalizados según Titulación

	<i>Total</i>	<i>Hombres</i>		<i>Mujeres</i>	
Total del Centro	171	59	34,50%	112	65,50%
Titulación					
303 A 4 LICENCIADO EN BIOLOGÍA (REFORMADO)	56	16	28,57%	40	71,43%
303 B 4 LICENCIADO EN MATEMÁTICAS (REFORMADO)	13	4	30,77%	9	69,23%
303 C 4 LICENCIADO EN QUÍMICA (REFORMADO)	23	7	30,43%	16	69,57%
303 D 4 INGENIERO QUÍMICO (REFORMADO)	42	18	42,86%	24	57,14%
303 E 4 LICENCIADO EN CIENCIAS AMBIENTALES	37	14	37,84%	23	62,16%

Evolución del nº de alumnos graduados según Titulación

303 A 4 LICENCIADO EN BIOLOGÍA (REFORMADO)						
	<i>Curso</i>	<i>Total</i>	<i>Hombres</i>		<i>Mujeres</i>	
	2002	133	65	48,87%	68	51,13%
	2003	125	49	39,20%	76	60,80%
	2004	122	47	38,52%	75	61,48%
	2005	92	35	38,04%	57	61,96%
	2006	101	41	40,59%	60	59,41%
	2007	56	16	28,57%	40	71,43%
303 B 1 LICENCIADO EN CIENCIAS MATEMATICAS						
	<i>Curso</i>	<i>Total</i>	<i>Hombres</i>		<i>Mujeres</i>	
	2002	12	6	50,00%	6	50,00%
303 B 4 LICENCIADO EN MATEMÁTICAS (REFORMADO)						
	<i>Curso</i>	<i>Total</i>	<i>Hombres</i>		<i>Mujeres</i>	
	2002	37	15	40,54%	22	59,46%
	2003	41	17	41,46%	24	58,54%
	2004	34	17	50,00%	17	50,00%
	2005	29	11	37,93%	18	62,07%
	2006	11	6	54,55%	5	45,45%
	2007	13	4	30,77%	9	69,23%
303 C 4 LICENCIADO EN QUÍMICA (REFORMADO)						
	<i>Curso</i>	<i>Total</i>	<i>Hombres</i>		<i>Mujeres</i>	
	2002	40	26	65,00%	14	35,00%
	2003	41	19	46,34%	22	53,66%
	2004	56	26	46,43%	30	53,57%
	2005	43	20	46,51%	23	53,49%
	2006	32	9	28,13%	23	71,88%
	2007	23	7	30,43%	16	69,57%

303 D 4 INGENIERO QUÍMICO (REFORMADO)

<i>Curso</i>	<i>Total</i>	<i>Hombres</i>		<i>Mujeres</i>	
2002	19	6	31,58%	13	68,42%
2003	30	13	43,33%	17	56,67%
2004	37	13	35,14%	24	64,86%
2005	32	15	46,88%	17	53,13%
2006	39	15	38,46%	24	61,54%
2007	42	18	42,86%	24	57,14%

303 E 4 LICENCIADO EN CIENCIAS AMBIENTALES

<i>Curso</i>	<i>Total</i>	<i>Hombres</i>		<i>Mujeres</i>	
2004	25	7	28,00%	18	72,00%
2005	43	14	32,56%	29	67,44%
2006	54	23	42,59%	31	57,41%
2007	37	14	37,84%	23	62,16%

Edad Media de los alumnos finalizados en el curso anterior según Sexo

<i>Titulación</i>	<i>Hombres</i>		<i>Mujeres</i>	
	<i>Alumnos</i>	<i>Edad</i>	<i>Alumnos</i>	<i>Edad</i>
303 A 4 LICENCIADO EN BIOLOGÍA (REFORMADO)	16	27,44	40	25,68
303 B 4 LICENCIADO EN MATEMÁTICAS (REFORMADO)	4	28,00	9	27,22
303 C 4 LICENCIADO EN QUÍMICA (REFORMADO)	7	28,43	16	28,75
303 D 4 INGENIERO QUÍMICO (REFORMADO)	18	28,06	24	27,08
303 E 4 LICENCIADO EN CIENCIAS AMBIENTALES	14	25,50	23	24,57

Número de años que llevan los alumnos en el centro al terminar la titulación

		<i>Hombres</i>	<i>Mujeres</i>
303E4	LICENCIADO EN CIENCIAS AMBIENTALES	5,95	5,98
303D4	INGENIERO QUÍMICO (REFORMADO)	5,24	5,24
303C4	LICENCIADO EN QUÍMICA (REFORMADO)	5,17	5,18
303C1	LICENCIADO EN CIENCIAS QUIMICAS	10,20	8,75
303B4	LICENCIADO EN MATEMÁTICAS (REFORMADO)	4,85	5,11
303B1	LICENCIADO EN CIENCIAS MATEMATICAS	10,64	10,55
303A4	LICENCIADO EN BIOLOGÍA (REFORMADO)	5,83	5,82
303A1	LICENCIADO EN CIENCIAS BIOLOGICAS	11,00	9,50

Alumnos según el número de asignaturas en las que se matrícula

<i>Número de Asignaturas</i>	<i>Total</i>
1	128
2	84
3	69
4	94
5	54
6	82
7	144
8	136
9	405
10	193
11	130
12	129
13	74
14	48
15	36
16	20
17	18
18	7
19	3
20	2
+20	3

Asignaturas en las que se matricula un alumno

	<i>Asignaturas</i>
303 E 4 LICENCIADO EN CIENCIAS AMBIENTALES	9,35
303 D 4 INGENIERO QUÍMICO (REFORMADO)	9,25
303 A 4 LICENCIADO EN BIOLOGÍA (REFORMADO)	8,43
303 C 4 LICENCIADO EN QUÍMICA (REFORMADO)	7,00
303 B 4 LICENCIADO EN MATEMÁTICAS (REFORMADO)	5,94

Distribución de alumnos según la edad y el curso en el que están matriculados

<i>Edad</i>	<i>1</i>	<i>2</i>	<i>3</i>	<i>4</i>	<i>5</i>	<i>Total</i>
18	209	2				211
19	70	102				172
20	22	38	85	6		151
21	11	20	66	69		166
22	10	8	37	53	63	171
23	3	10	19	43	78	153
24	1	10	20	28	102	161
25	6	8	23	32	90	159
26		6	22	21	60	109
27	4	12	16	13	61	106
28	3	11	10	7	25	56
29	3	13	7	13	29	65
29<	19	26	24	40	65	174
Total	361	266	329	325	573	

Se matriculan, según titulaciones, en una asignatura por . . .

	<i>Total</i>	<i>Primera Vez</i>	<i>Segunda Vez</i>	<i>Tercera Vez o más</i>
Todas las titulaciones	15.192	9.962	2.371	2.859
303 A 4 LICENCIADO EN BIOLOGÍA (REFORMADO)	6.562	4.323	1.059	1.180
303 B 4 LICENCIADO EN MATEMÁTICAS (REFORMADO)	1.020	732	118	170
303 C 4 LICENCIADO EN QUÍMICA (REFORMADO)	1.866	1.012	279	575
303 D 4 INGENIERO QUÍMICO (REFORMADO)	2.286	1.421	347	518
303 E 4 LICENCIADO EN CIENCIAS AMBIENTALES	3.458	2.474	568	416

Resultados obtenidos en el curso anterior según convocatoria (Número de exámenes)

	<i>Febrero</i>		<i>Junio</i>		<i>Septiembre</i>		<i>Diciembre</i>	
9A - SUPERADOS	454	36,85%	7.272	43,29%	1.861	20,07%	106	42,57%
9B - NO SUPERADOS	234	18,99%	2.935	17,47%	1.148	12,38%	39	15,66%
9C - NO PRESENTADOS	544	44,16%	6.592	39,24%	6.264	67,55%	104	41,77%
Total	1.232	100,00%	16.799	100,00%	9.273	100,00%	249	100,00%

Calificaciones obtenidas en el curso anterior según convocatoria (Número de exámenes)

	<i>Febrero</i>		<i>Junio</i>		<i>Septiembre</i>		<i>Diciembre</i>	
1 - MATRICULA DE HONOR	1	0,15%	399	3,91%	12	0,40%		
2 - SOBRESALIENTE	15	2,18%	973	9,53%	79	2,63%	3	2,07%
3 - NOTABLE	80	11,63%	2.497	24,46%	392	13,03%	14	9,66%
4 - APROBADO	358	52,03%	3.115	30,52%	1.378	45,80%	89	61,38%
5 - SUSPENSO	234	34,01%	2.935	28,75%	1.148	38,15%	39	26,90%
6 - CONVALIDADA			59	0,58%				
7 - ADAPTADA			229	2,24%				
Total	688	100,00%	10.207	100,00%	3.009	100,00%	145	100,00%

Rendimiento académico: Asignaturas Matriculadas - Asignaturas Superadas. (Curso Anterior)

			<i>Matric.</i>	<i>Present.</i>	<i>Super.</i>	<i>Indice S/M</i>	<i>Indice S/P</i>
303 B	4	LICENCIADO EN MATEMÁTICAS (REFORMADO)	6,04	4,32	3,60	0,60	0,83
303 C	4	LICENCIADO EN QUÍMICA (REFORMADO)	7,77	4,43	3,67	0,47	0,83
303 A	4	LICENCIADO EN BIOLOGÍA (REFORMADO)	8,73	6,26	4,85	0,56	0,77
303 D	4	INGENIERO QUÍMICO (REFORMADO)	9,11	6,18	5,09	0,56	0,82
303 E	4	LICENCIADO EN CIENCIAS AMBIENTALES	9,77	7,24	5,86	0,60	0,81

Índice S/M: Asignaturas Superadas/Asignaturas Matriculadas

Índice S/P: Asignaturas Superadas/Asignaturas Presentadas a examen

Distribución de los alumnos según el tipo de tasas

<i>Tipos de Tasas</i>	<i>Alumnos</i>
Total	1.854
A - Ordinaria	1.589
B - Familia Numerosa 1ª	180
C - Familia Numerosa 2ª	21
D - Matrícula Gratuita C.O.U.	25
E - Matrícula Gratuita Universidad de Málaga	27
G - Discapitados	12

304 FACULTAD DE FILOSOFIA Y LETRAS

Alumnos matriculados según Titulación

	<i>Total</i>	<i>Hombres</i>		<i>Mujeres</i>	
<i>Total del Centro</i>	2.195	824	37,54%	1.371	62,46%
<i>Titulación</i>					
304 A 4 LICENCIADO EN HISTORIA	420	256	60,95%	164	39,05%
304 B 4 LICENCIADO EN GEOGRAFÍA	94	66	70,21%	28	29,79%
304 C 3 LDO. EN FILOLOGIA HISPANICA	191	50	26,18%	141	73,82%
304 D 3 LDO. FILOLOGIA INGLESA	472	159	33,69%	313	66,31%
304 E 4 LICENCIADO EN FILOSOFÍA	130	83	63,85%	47	36,15%
304 H 2 LICENCIADO EN TRADUCCION E INTERPRETACION	546	109	19,96%	437	80,04%
304 I 4 LDO. EN FILOLOGIA CLASICA	40	15	37,50%	25	62,50%
304 P 4 LICENCIADO EN HISTORIA DEL ARTE	302	86	28,48%	216	71,52%

Medio utilizado para realizar la matrícula

	<i>Total</i>		<i>Hombres</i>		<i>Mujeres</i>	
Internet	286	13,03%	122	42,66%	164	57,34%
Secretaría	1.746	79,54%	642	36,77%	1.104	63,23%
Teléfono	163	7,43%	60	36,81%	103	63,19%
<i>Total del Centro</i>	2.195	100,00%	824	37,54%	1.371	62,46%

Procedencia de los alumnos matriculados

	<i>Total</i>		<i>Hombres</i>		<i>Mujeres</i>	
1.- Málaga capital	901	41,05%	363	40,29%	538	59,71%
2.- Málaga provincia	847	38,59%	312	36,84%	535	63,16%
3.- Andalucía	191	8,70%	67	35,08%	124	64,92%
4.- España	128	5,83%	49	38,28%	79	61,72%
5.- Extranjero	128	5,83%	33	25,78%	95	74,22%
<i>Total del Centro</i>	2.195	100,00%	824	37,54%	1.371	62,46%

Evolución del nº de alumnos matriculados

Curso	Total	Hombres	Mujeres
2.003	3.538	1.172 33,13%	2.366 66,87%
2.004	2.913	1.023 35,12%	1.890 64,88%
2.005	2.654	942 35,49%	1.712 64,51%
2.006	2.417	871 36,04%	1.546 63,96%
2.007	2.271	859 37,82%	1.412 62,18%
2.008	2.195	824 37,54%	1.371 62,46%

Evolución del nº de alumnos graduados

Curso	Total	Hombres	Mujeres
2.003	422	137 32,46%	285 67,54%
2.004	405	136 33,58%	269 66,42%
2.005	352	98 27,84%	254 72,16%
2.006	290	84 28,97%	206 71,03%
2.007	167	43 25,75%	124 74,25%

Evolución del nº de alumnos matriculados según Titulación

304 A 3 LICENCIADO EN HISTORIA

Curso	Total	Hombres	Mujeres
2003	369	205 55,56%	164 44,44%
2004	199	104 52,26%	95 47,74%
2005	115	61 53,04%	54 46,96%
2006	22	13 59,09%	9 40,91%

304 A 4 LICENCIADO EN HISTORIA

Curso	Total	Hombres	Mujeres
2003	321	163 50,78%	158 49,22%
2004	342	210 61,40%	132 38,60%
2005	377	227 60,21%	150 39,79%
2006	440	264 60,00%	176 40,00%
2007	438	262 59,82%	176 40,18%
2008	420	256 60,95%	164 39,05%

304 B 3 LICENCIADO EN GEOGRAFÍA

Curso	Total	Hombres	Mujeres
2003	72	41 56,94%	31 43,06%
2004	36	24 66,67%	12 33,33%
2005	4	3 75,00%	1 25,00%

304 B 4 LICENCIADO EN GEOGRAFÍA

Curso	Total	Hombres	Mujeres
2003	125	74 59,20%	51 40,80%
2004	119	73 61,34%	46 38,66%
2005	130	79 60,77%	51 39,23%
2006	118	74 62,71%	44 37,29%
2007	113	76 67,26%	37 32,74%
2008	94	66 70,21%	28 29,79%

304 C 3 LDO. EN FILOLOGIA HISPANICA

Curso	Total	Hombres	Mujeres
2003	438	90 20,55%	348 79,45%
2004	319	64 20,06%	255 79,94%
2005	264	52 19,70%	212 80,30%
2006	235	56 23,83%	179 76,17%
2007	205	52 25,37%	153 74,63%
2008	191	50 26,18%	141 73,82%

304 D 3 LDO. FILOLOGIA INGLESA

<i>Curso</i>	<i>Total</i>	<i>Hombres</i>		<i>Mujeres</i>	
2003	745	192	25,77%	553	74,23%
2004	658	182	27,66%	476	72,34%
2005	611	183	29,95%	428	70,05%
2006	551	171	31,03%	380	68,97%
2007	503	171	34,00%	332	66,00%
2008	472	159	33,69%	313	66,31%

304 E 3 LICENCIADO EN FILOSOFÍA

<i>Curso</i>	<i>Total</i>	<i>Hombres</i>		<i>Mujeres</i>	
2003	43	28	65,12%	15	34,88%
2004	26	20	76,92%	6	23,08%
2005	9	5	55,56%	4	44,44%

304 E 4 LICENCIADO EN FILOSOFÍA

<i>Curso</i>	<i>Total</i>	<i>Hombres</i>		<i>Mujeres</i>	
2003	193	101	52,33%	92	47,67%
2004	182	102	56,04%	80	43,96%
2005	182	102	56,04%	80	43,96%
2006	163	90	55,21%	73	44,79%
2007	146	87	59,59%	59	40,41%
2008	130	83	63,85%	47	36,15%

304 H 2 LICENCIADO EN TRADUCCION E INTERPRETACION

<i>Curso</i>	<i>Total</i>	<i>Hombres</i>		<i>Mujeres</i>	
2003	737	131	17,77%	606	82,23%
2004	594	108	18,18%	486	81,82%
2005	582	115	19,76%	467	80,24%
2006	538	105	19,52%	433	80,48%
2007	525	109	20,76%	416	79,24%
2008	546	109	19,96%	437	80,04%

304 I 3 LDO. EN FILOLOGIA CLASICA

<i>Curso</i>	<i>Total</i>	<i>Hombres</i>		<i>Mujeres</i>	
2003	26	10	38,46%	16	61,54%
2004	17	7	41,18%	10	58,82%
2005	11	6	54,55%	5	45,45%
2006	1	1	100,00%	0	0,00%

304 I 4 LDO. EN FILOLOGIA CLASICA

<i>Curso</i>	<i>Total</i>	<i>Hombres</i>		<i>Mujeres</i>	
2003	24	5	20,83%	19	79,17%
2004	35	10	28,57%	25	71,43%
2005	40	10	25,00%	30	75,00%
2006	48	11	22,92%	37	77,08%
2007	46	13	28,26%	33	71,74%
2008	40	15	37,50%	25	62,50%

304 P 3 LICENCIADO EN HISTORIA DEL ARTE

<i>Curso</i>	<i>Total</i>	<i>Hombres</i>		<i>Mujeres</i>	
2003	242	74	30,58%	168	69,42%
2004	81	25	30,86%	56	69,14%
2005	23	9	39,13%	14	60,87%
2006	4	1	25,00%	3	75,00%

304 P 4 LICENCIADO EN HISTORIA DEL ARTE

<i>Curso</i>	<i>Total</i>	<i>Hombres</i>		<i>Mujeres</i>	
2003	203	58	28,57%	145	71,43%
2004	305	94	30,82%	211	69,18%
2005	306	90	29,41%	216	70,59%
2006	297	85	28,62%	212	71,38%
2007	295	89	30,17%	206	69,83%
2008	302	86	28,48%	216	71,52%

Alumnos finalizados según Titulación

	<i>Total</i>	<i>Hombres</i>		<i>Mujeres</i>	
<i>Total del Centro</i>	167	43	25,75%	124	74,25%
<i>Titulación</i>					
304 A 4 LICENCIADO EN HISTORIA	24	9	37,50%	15	62,50%
304 B 4 LICENCIADO EN GEOGRAFÍA	6	4	66,67%	2	33,33%
304 C 3 LDO. EN FILOLOGIA HISPANICA	25	5	20,00%	20	80,00%
304 D 3 LDO. FILOLOGIA INGLESA	36	5	13,89%	31	86,11%
304 E 4 LICENCIADO EN FILOSOFÍA	6	3	50,00%	3	50,00%
304 H 2 LICENCIADO EN TRADUCCION E INTERPRETACION	50	12	24,00%	38	76,00%
304 I 4 LDO. EN FILOLOGIA CLASICA	4	0	0,00%	4	100,00%
304 P 4 LICENCIADO EN HISTORIA DEL ARTE	16	5	31,25%	11	68,75%

Evolución del nº de alumnos graduados según Titulación

304 A 3 LICENCIADO EN HISTORIA

<i>Curso</i>	<i>Total</i>	<i>Hombres</i>		<i>Mujeres</i>	
2002	99	50	50,51%	49	49,49%
2003	92	52	56,52%	40	43,48%
2004	56	28	50,00%	28	50,00%
2005	24	9	37,50%	15	62,50%
2006	7	5	71,43%	2	28,57%

304 A 4 LICENCIADO EN HISTORIA

<i>Curso</i>	<i>Total</i>	<i>Hombres</i>		<i>Mujeres</i>	
2004	10	6	60,00%	4	40,00%
2005	27	17	62,96%	10	37,04%
2006	41	28	68,29%	13	31,71%
2007	24	9	37,50%	15	62,50%

304 B 3 LICENCIADO EN GEOGRAFÍA

<i>Curso</i>	<i>Total</i>	<i>Hombres</i>		<i>Mujeres</i>	
2002	28	16	57,14%	12	42,86%
2003	12	7	58,33%	5	41,67%
2004	9	6	66,67%	3	33,33%

304 B 4 LICENCIADO EN GEOGRAFÍA

<i>Curso</i>	<i>Total</i>	<i>Hombres</i>		<i>Mujeres</i>	
2003	7	3	42,86%	4	57,14%
2004	23	13	56,52%	10	43,48%
2005	16	8	50,00%	8	50,00%
2006	14	7	50,00%	7	50,00%
2007	6	4	66,67%	2	33,33%

304 C 3 LDO. EN FILOLOGIA HISPANICA

<i>Curso</i>	<i>Total</i>	<i>Hombres</i>		<i>Mujeres</i>	
2002	65	17	26,15%	48	73,85%
2003	50	11	22,00%	39	78,00%
2004	46	9	19,57%	37	80,43%
2005	36	4	11,11%	32	88,89%
2006	30	3	10,00%	27	90,00%
2007	25	5	20,00%	20	80,00%

304 D 3 LDO. FILOLOGIA INGLESA

<i>Curso</i>	<i>Total</i>	<i>Hombres</i>		<i>Mujeres</i>	
2002	89	17	19,10%	72	80,90%
2003	72	15	20,83%	57	79,17%
2004	67	18	26,87%	49	73,13%
2005	65	19	29,23%	46	70,77%
2006	74	17	22,97%	57	77,03%
2007	36	5	13,89%	31	86,11%

304 E 3 LICENCIADO EN FILOSOFÍA

<i>Curso</i>	<i>Total</i>	<i>Hombres</i>		<i>Mujeres</i>	
2002	30	17	56,67%	13	43,33%
2003	10	5	50,00%	5	50,00%
2004	4	4	100,00%	0	0,00%
2005	2	2	100,00%	0	0,00%

304 E 4 LICENCIADO EN FILOSOFÍA

<i>Curso</i>	<i>Total</i>	<i>Hombres</i>		<i>Mujeres</i>	
2003	19	9	47,37%	10	52,63%
2004	19	9	47,37%	10	52,63%
2005	22	14	63,64%	8	36,36%
2006	11	5	45,45%	6	54,55%
2007	6	3	50,00%	3	50,00%

304 H 2 LICENCIADO EN TRADUCCION E INTERPRETACION

<i>Curso</i>	<i>Total</i>	<i>Hombres</i>		<i>Mujeres</i>	
2002	66	12	18,18%	54	81,82%
2003	93	18	19,35%	75	80,65%
2004	94	12	12,77%	82	87,23%
2005	118	17	14,41%	101	85,59%
2006	90	14	15,56%	76	84,44%
2007	50	12	24,00%	38	76,00%

304 I 3 LDO. EN FILOGIA CLASICA

<i>Curso</i>	<i>Total</i>	<i>Hombres</i>		<i>Mujeres</i>	
2002	9	7	77,78%	2	22,22%
2003	6	2	33,33%	4	66,67%
2004	4	1	25,00%	3	75,00%

304 I 4 LDO. EN FILOGIA CLASICA

<i>Curso</i>	<i>Total</i>	<i>Hombres</i>		<i>Mujeres</i>	
2005	1	1	100,00%	0	0,00%
2006	3	0	0,00%	3	100,00%
2007	4	0	0,00%	4	100,00%

304 P 3 LICENCIADO EN HISTORIA DEL ARTE

<i>Curso</i>	<i>Total</i>	<i>Hombres</i>		<i>Mujeres</i>	
2002	81	23	28,40%	58	71,60%
2003	59	15	25,42%	44	74,58%
2004	17	4	23,53%	13	76,47%
2005	3	1	33,33%	2	66,67%

304 P 4 LICENCIADO EN HISTORIA DEL ARTE

<i>Curso</i>	<i>Total</i>	<i>Hombres</i>		<i>Mujeres</i>	
2003	2	0	0,00%	2	100,00%
2004	56	26	46,43%	30	53,57%
2005	38	6	15,79%	32	84,21%
2006	20	5	25,00%	15	75,00%
2007	16	5	31,25%	11	68,75%

Edad Media de los alumnos finalizados en el curso anterior según Sexo

<i>Titulación</i>	<i>Hombres</i>		<i>Mujeres</i>	
	<i>Alumnos</i>	<i>Edad</i>	<i>Alumnos</i>	<i>Edad</i>
304 A 4 LICENCIADO EN HISTORIA	9	31,33	15	34,53
304 B 4 LICENCIADO EN GEOGRAFÍA	4	23,00	2	26,00
304 C 3 LDO. EN FILOGIA HISPANICA	5	27,20	20	27,00
304 D 3 LDO. FILOGIA INGLESA	5	28,00	31	26,29
304 E 4 LICENCIADO EN FILOSOFÍA	3	27,00	3	24,67
304 H 2 LICENCIADO EN TRADUCCION E INTERPRETACION	12	23,58	38	24,03
304 I 4 LDO. EN FILOGIA CLASICA	0	-	4	27,25
304 P 4 LICENCIADO EN HISTORIA DEL ARTE	5	27,00	11	26,64

Número de años que llevan los alumnos en el centro al terminar la titulación

	<i>Hombres</i>	<i>Mujeres</i>
304E1 LICENCIADO EN FILOSOFIA Y LETRAS. SECCION DE FILOSOFIA	9,00	-
304A3 LICENCIADO EN HISTORIA	7,02	7,35
304A4 LICENCIADO EN HISTORIA	3,69	3,63
304B3 LICENCIADO EN GEOGRAFÍA	5,76	6,15
304B4 LICENCIADO EN GEOGRAFÍA	3,58	3,63
304C1 LICENCIADO EN FILOSOFIA Y LETRAS. SECCION DE FILOGIA HISPANICA	-	11,00
304C3 LDO. EN FILOGIA HISPANICA	6,47	6,40
304A1 LICENCIADO EN FILOSOFIA Y LETRAS. SECCION DE HISTORIA	8,33	-
304D3 LDO. FILOGIA INGLESA	6,94	6,50
304P4 LICENCIADO EN HISTORIA DEL ARTE	2,84	2,79
304E3 LICENCIADO EN FILOSOFÍA	6,95	5,63
304E4 LICENCIADO EN FILOSOFÍA	4,14	3,78
304H2 LICENCIADO EN TRADUCCION E INTERPRETACION	5,26	5,13
304I3 LDO. EN FILOGIA CLASICA	6,06	6,60
304I4 LDO. EN FILOGIA CLASICA	4,00	5,17
304P3 LICENCIADO EN HISTORIA DEL ARTE	6,02	5,86
304D1 LICENCIADO EN FILOSOFIA Y LETRAS. SECCION DE FILOGICA INGLESA	9,67	8,91

Alumnos según el número de asignaturas en las que se matrícula

<i>Número de Asignaturas</i>	<i>Total</i>
1	102
2	117
3	83
4	98
5	157
6	277
7	308
8	349
9	188
10	157
11	102
12	80
13	65
14	35
15	16
16	13
17	11
18	4
19	1
20	5
+20	3

Asignaturas en las que se matricula un alumno

	<i>Asignaturas</i>
304 C 3 LDO. EN FILOLOGIA HISPANICA	9,36
304 D 3 LDO. FILOLOGIA INGLESA	8,64
304 I 4 LDO. EN FILOLOGIA CLASICA	7,48
304 A 4 LICENCIADO EN HISTORIA	7,31
304 E 4 LICENCIADO EN FILOSOFÍA	6,96
304 H 2 LICENCIADO EN TRADUCCION E INTERPRETACION	6,43
304 P 4 LICENCIADO EN HISTORIA DEL ARTE	6,21
304 B 4 LICENCIADO EN GEOGRAFÍA	6,06

Distribución de alumnos según la edad y el curso en el que están matriculados

<i>Edad</i>	<i>1</i>	<i>2</i>	<i>3</i>	<i>4</i>	<i>5</i>	<i>Total</i>
18	216					216
19	78	155				233
20	43	61	143	11		258
21	29	25	59	138	4	255
22	17	17	35	118	56	243
23	15	13	27	51	26	132
24	18	12	21	58	28	137
25	8	8	15	30	21	82
26	9	10	19	32	39	109
27	4	6	7	32	17	66
28	8	4	6	24	29	71
29	7	5	5	16	19	52
29<	77	51	55	88	70	341
Total	529	367	392	598	309	

Se matriculan, según titulaciones, en una asignatura por . . .

	<i>Total</i>	<i>Primera Vez</i>	<i>Segunda Vez</i>	<i>Tercera Vez o más</i>
Todas las titulaciones	15.771	12.066	1.850	1.855
304 A 4 LICENCIADO EN HISTORIA	3.047	2.263	387	397
304 B 4 LICENCIADO EN GEOGRAFÍA	547	407	49	91
304 C 3 LDO. EN FILOLOGIA HISPANICA	1.762	1.200	217	345
304 D 3 LDO. FILOLOGIA INGLESA	4.043	2.900	584	559
304 E 4 LICENCIADO EN FILOSOFÍA	896	644	118	134
304 H 2 LICENCIADO EN TRADUCCION E INTERPRETACION	3.328	2.880	308	140
304 I 4 LDO. EN FILOLOGIA CLASICA	299	250	24	25
304 P 4 LICENCIADO EN HISTORIA DEL ARTE	1.849	1.522	163	164

Resultados obtenidos en el curso anterior según convocatoria (Número de exámenes)

	<i>Febrero</i>		<i>Junio</i>		<i>Septiembre</i>		<i>Diciembre</i>	
9A - SUPERADOS	260	26,08%	8.810	53,10%	1.586	20,70%	119	65,38%
9B - NO SUPERADOS	124	12,44%	1.588	9,57%	650	8,48%	14	7,69%
9C - NO PRESENTADOS	613	61,48%	6.194	37,33%	5.425	70,81%	49	26,92%
Total	997	100,00%	16.592	100,00%	7.661	100,00%	182	100,00%

Resultados obtenidos en el curso anterior según convocatoria (Número de exámenes)

	<i>Febrero</i>		<i>Junio</i>		<i>Septiembre</i>		<i>Diciembre</i>	
1 - MATRICULA DE HONO	2	0,20%	511	3,08%	21	0,27%		
2 - SOBRESALIENTE	15	1,50%	1.755	10,58%	114	1,49%	5	2,75%
3 - NOTABLE	62	6,22%	3.163	19,06%	455	5,94%	27	14,84%
4 - APROBADO	181	18,15%	2.869	17,29%	996	13,00%	87	47,80%
5 - SUSPENSO	124	12,44%	1.588	9,57%	650	8,48%	14	7,69%
6 - CONVALIDADA			113	0,68%				
7 - ADAPTADA			399	2,40%				
9 - NO PRESENTADOS	613	61,48%	6.194	37,33%	5.425	70,81%	49	26,92%
Total	997	100,00%	16.592	100,00%	7.661	100,00%	182	100,00%

Rendimiento académico: Asignaturas Matriculadas - Asignaturas Superadas. (Curso Anterior)

			<i>Matric.</i>	<i>Present.</i>	<i>Super.</i>	<i>Indice S/M</i>	<i>Indice S/P</i>
304 B	4	LICENCIADO EN GEOGRAFÍA	6,38	4,57	4,04	0,63	0,88
304 P	4	LICENCIADO EN HISTORIA DEL ARTE	6,43	4,54	4,05	0,63	0,89
304 H	2	LICENCIADO EN TRADUCCION E INTERPRETACION	6,48	5,62	5,18	0,80	0,92
304 I	4	LDO. EN FILOLOGIA CLASICA	7,40	5,60	5,21	0,70	0,93
304 A	4	LICENCIADO EN HISTORIA	7,71	4,92	4,38	0,57	0,89
304 E	4	LICENCIADO EN FILOSOFÍA	8,08	4,72	4,34	0,54	0,92
304 C	3	LDO. EN FILOLOGIA HISPANICA	8,86	5,59	4,73	0,53	0,85
304 D	3	LDO. FILOLOGIA INGLESA	8,92	6,09	5,17	0,58	0,85

Indice S/M: Asignaturas Superadas/Asignaturas Matriculadas

Indice S/P: Asignaturas Superadas/Asignaturas Presentadas a exámen

Distribución de los alumnos según el tipo de tasas

<i>Tipos de Tasas</i>	<i>Alumnos</i>
Total	2.195
A - Ordinaria	1.851
B - Familia Numerosa 1ª	176
C - Familia Numerosa 2ª	31
D - Matrícula Gratuita C.O.U.	37
E - Matrícula Gratuita Universidad de Málaga	51
G - Discapacitados	48
M - Víctimas del terrorismo	1

305 FACULTAD DE DERECHO

Alumnos matriculados según Titulación

	<i>Total</i>	<i>Hombres</i>		<i>Mujeres</i>	
<i>Total del Centro</i>	2.509	1.013	40,37%	1.496	59,63%
<i>Titulación</i>					
305 A 1 LICENCIADO EN DERECHO	2.509	1.013	40,37%	1.496	59,63%

Medio utilizado para realizar la matrícula

	<i>Total</i>		<i>Hombres</i>		<i>Mujeres</i>	
Internet	119	4,74%	54	45,38%	65	54,62%
Secretaría	1.700	67,76%	709	41,71%	991	58,29%
Teléfono	690	27,50%	250	36,23%	440	63,77%
<i>Total del Centro</i>	2.509	100,00%	1.013	40,37%	1.496	59,63%

Procedencia de los alumnos matriculados

	<i>Total</i>		<i>Hombres</i>		<i>Mujeres</i>	
1.- Málaga capital	1.079	43,01%	445	41,24%	634	58,76%
2.- Málaga provincia	1.050	41,85%	435	41,43%	615	58,57%
3.- Andalucía	130	5,18%	54	41,54%	76	58,46%
4.- España	127	5,06%	46	36,22%	81	63,78%
5.- Extranjero	123	4,90%	33	26,83%	90	73,17%
<i>Total del Centro</i>	2.509	100,00%	1.013	40,37%	1.496	59,63%

Evolución del nº de alumnos matriculados

Evolución del nº de alumnos graduados

<i>Curso</i>	<i>Total</i>		<i>Hombres</i>		<i>Mujeres</i>		<i>Curso</i>	<i>Total</i>		<i>Hombres</i>		<i>Mujeres</i>	
2.003	2.415	964	39,92%	1.451	60,08%	2.003	225	84	37,33%	141	62,67%		
2.004	2.284	909	39,80%	1.375	60,20%	2.004	213	82	38,50%	131	61,50%		
2.005	2.242	904	40,32%	1.338	59,68%	2.005	171	75	43,86%	96	56,14%		
2.006	2.289	906	39,58%	1.383	60,42%	2.006	205	81	39,51%	124	60,49%		
2.007	2.373	931	39,23%	1.442	60,77%	2.007	120	47	39,17%	73	60,83%		
2.008	2.509	1.013	40,37%	1.496	59,63%								

Evolución del nº de alumnos matriculados según Titulación

305 A 1 LICENCIADO EN DERECHO

<i>Curso</i>	<i>Total</i>	<i>Hombres</i>		<i>Mujeres</i>	
2003	2.415	964	39,92%	1.451	60,08%
2004	2.284	909	39,80%	1.375	60,20%
2005	2.242	904	40,32%	1.338	59,68%
2006	2.289	906	39,58%	1.383	60,42%
2007	2.373	931	39,23%	1.442	60,77%
2008	2.509	1.013	40,37%	1.496	59,63%

Alumnos finalizados según Titulación

	<i>Total</i>	<i>Hombres</i>		<i>Mujeres</i>	
<i>Total del Centro</i>	120	47	39,17%	73	60,83%
<i>Titulación</i>					
305 A 1 LICENCIADO EN DERECHO	120	47	39,17%	73	60,83%

Evolución del nº de alumnos graduados según Titulación

305 A 1 LICENCIADO EN DERECHO

<i>Curso</i>	<i>Total</i>	<i>Hombres</i>		<i>Mujeres</i>	
2002	273	113	41,39%	160	58,61%
2003	225	84	37,33%	141	62,67%
2004	213	82	38,50%	131	61,50%
2005	171	75	43,86%	96	56,14%
2006	205	81	39,51%	124	60,49%
2007	120	47	39,17%	73	60,83%

Edad Media de los alumnos finalizados en el curso anterior según Sexo

<i>Titulación</i>	<i>Hombres</i>		<i>Mujeres</i>	
	<i>Alumnos</i>	<i>Edad</i>	<i>Alumnos</i>	<i>Edad</i>
305 A 1 LICENCIADO EN DERECHO	47	28,55	73	26,18

Número de años que llevan los alumnos en el centro al terminar la titulación

	<i>Hombres</i>	<i>Mujeres</i>
305A1 LICENCIADO EN DERECHO	7,88	7,85

Alumnos según el número de asignaturas en las que se matricula

<i>Número de Asignaturas</i>	<i>Total</i>
1	155
2	142
3	145
4	706
5	445
6	458
7	253
8	103
9	68
10	23
11	9
12	4
13	1
14	3
16	1
+20	1

Asignaturas en las que se matricula un alumno

	<i>Asignaturas</i>
305 A 1 LICENCIADO EN DERECHO	4,91

Distribución de alumnos según la edad y el curso en el que están matriculados

<i>Edad</i>	<i>1</i>	<i>2</i>	<i>3</i>	<i>4</i>	<i>5</i>	<i>Total</i>
18	337	2				339
19	88	221	1			310
20	43	99	167	4		313
21	18	53	76	104	8	259
22	13	27	52	52	99	243
23	8	14	21	43	83	169
24	6	14	27	22	61	130
25	8	8	13	16	63	108
26	3	9	10	13	54	89
27	7	6	11	9	45	78
28	4	3	8	6	37	58
29	6	5	4	12	34	61
29<	46	32	47	71	156	352
Total	587	493	437	352	640	

Se matriculan, según titulaciones, en una asignatura por . . .

	<i>Total</i>	<i>Primera Vez</i>	<i>Segunda Vez</i>	<i>Tercera Vez o más</i>
Todas las titulaciones	12.245	7.555	2.393	2.297
305 A 1 LICENCIADO EN DERECHO	12.245	7.555	2.393	2.297

Resultados obtenidos en el curso anterior según convocatoria (Número de exámenes)

	<i>Febrero</i>		<i>Junio</i>		<i>Septiembre</i>		<i>Diciembre</i>	
9A - SUPERADOS	610	27,96%	4.270	37,48%	925	13,04%	53	32,12%
9B - NO SUPERADOS	327	14,99%	1.440	12,64%	732	10,32%	18	10,91%
9C - NO PRESENTADOS	1.245	57,06%	5.683	49,88%	5.436	76,64%	94	56,97%
Total	2.182	100,00%	11.393	100,00%	7.093	100,00%	165	100,00%

Calificaciones obtenidas en el curso anterior según convocatoria (Número de exámenes)

	<i>Febrero</i>		<i>Junio</i>		<i>Septiembre</i>		<i>Diciembre</i>	
1 - MATRICULA DE HONOR	8	0,85%	309	5,41%	19	1,15%		
2 - SOBRESALIENTE	23	2,45%	559	9,79%	48	2,90%		
3 - NOTABLE	122	13,02%	1.202	21,05%	198	11,95%	8	11,27%
4 - APROBADO	457	48,77%	1.772	31,03%	660	39,83%	45	63,38%
5 - SUSPENSO	327	34,90%	1.440	25,22%	732	44,18%	18	25,35%
6 - CONVALIDADA			35	0,61%				
7 - ADAPTADA			393	6,88%				
Total	937	100,00%	5.710	100,00%	1.657	100,00%	71	100,00%

Rendimiento académico: Asignaturas Matriculadas - Asignaturas Superadas. (Curso Anterior)

	<i>Matric.</i>	<i>Present.</i>	<i>Super.</i>	<i>Indice S/M</i>	<i>Indice S/P</i>
305 A 1 LICENCIADO EN DERECHO	5,09	3,00	2,36	0,46	0,79

Indice S/M: Asignaturas Superadas/Asignaturas Matriculadas

Indice S/P: Asignaturas Superadas/Asignaturas Presentadas a exámen

Distribución de los alumnos según el tipo de tasas

<i>Tipos de Tasas</i>	<i>Alumnos</i>
Total	2.509
A - Ordinaria	2.118
B - Familia Numerosa 1ª	270
C - Familia Numerosa 2ª	45
D - Matrícula Gratuita C.O.U.	28
E - Matrícula Gratuita Universidad de Málaga	18
G - Discapacitados	30

306 E.T.S. INGENIERÍA INFORMÁTICA
Alumnos matriculados según Titulación

		<i>Total</i>		<i>Hombres</i>		<i>Mujeres</i>	
Total del Centro		1.575	1.335	84,76%	240	15,24%	
Titulación							
306 A	4 INGENIERO EN INFORMÁTICA (REFORMADO)	455	402	88,35%	53	11,65%	
306 G	4 INGENIERO TÉCNICO EN INFORMÁTICA DE GESTIÓN (REFORMADO)	475	343	72,21%	132	27,79%	
306 S	4 INGENIERO TÉCNICO EN INFORMÁTICA DE SISTEMAS (REFORMADO)	645	590	91,47%	55	8,53%	

Medio utilizado para realizar la matrícula

	<i>Total</i>		<i>Hombres</i>		<i>Mujeres</i>	
Internet	633	40,19%	546	86,26%	87	13,74%
Secretaría	866	54,98%	727	83,95%	139	16,05%
Teléfono	76	4,83%	62	81,58%	14	18,42%
Total del Centro	1.575	100,00%	1.335	84,76%	240	15,24%

Procedencia de los alumnos matriculados

	<i>Total</i>		<i>Hombres</i>		<i>Mujeres</i>	
1.- Málaga capital	534	33,90%	462	86,52%	72	13,48%
2.- Málaga provincia	484	30,73%	406	83,88%	78	16,12%
3.- Andalucía	311	19,75%	279	89,71%	32	10,29%
4.- España	93	5,90%	82	88,17%	11	11,83%
5.- Extranjero	153	9,71%	106	69,28%	47	30,72%
Total del Centro	1.575	100,00%	1.335	84,76%	240	15,24%

Evolución del nº de alumnos matriculados
Evolución del nº de alumnos graduados

<i>Curso</i>	<i>Total</i>	<i>Hombres</i>		<i>Mujeres</i>		<i>Curso</i>	<i>Total</i>	<i>Hombres</i>		<i>Mujeres</i>	
2.003	2.799	2.384	85,17%	415	14,83%	2.003	127	109	85,83%	18	14,17%
2.004	2.578	2.195	85,14%	383	14,86%	2.004	121	107	88,43%	14	11,57%
2.005	2.309	1.965	85,10%	344	14,90%	2.005	141	111	78,72%	30	21,28%
2.006	2.042	1.724	84,43%	318	15,57%	2.006	151	131	86,75%	20	13,25%
2.007	1.785	1.497	83,87%	288	16,13%	2.007	161	144	89,44%	17	10,56%
2.008	1.575	1.335	84,76%	240	15,24%						

Evolución del nº de alumnos matriculados según Titulación

306 A 4 INGENIERO EN INFORMÁTICA (REFORMADO)

<i>Curso</i>	<i>Total</i>	<i>Hombres</i>		<i>Mujeres</i>	
2003	904	783	86,62%	121	13,38%
2004	771	680	88,20%	91	11,80%
2005	690	610	88,41%	80	11,59%
2006	593	516	87,02%	77	12,98%
2007	520	449	86,35%	71	13,65%
2008	455	402	88,35%	53	11,65%

306 G 4 INGENIERO TÉCNICO EN INFORMÁTICA DE GESTIÓN (REFORMADO)

<i>Curso</i>	<i>Total</i>	<i>Hombres</i>		<i>Mujeres</i>	
2003	861	652	75,73%	209	24,27%
2004	776	570	73,45%	206	26,55%
2005	687	504	73,36%	183	26,64%
2006	597	435	72,86%	162	27,14%
2007	520	372	71,54%	148	28,46%
2008	475	343	72,21%	132	27,79%

306 S 4 INGENIERO TÉCNICO EN INFORMÁTICA DE SISTEMAS (REFORMADO)

<i>Curso</i>	<i>Total</i>	<i>Hombres</i>		<i>Mujeres</i>	
2003	1.034	949	91,78%	85	8,22%
2004	1.031	945	91,66%	86	8,34%
2005	932	851	91,31%	81	8,69%
2006	852	773	90,73%	79	9,27%
2007	745	676	90,74%	69	9,26%
2008	645	590	91,47%	55	8,53%

Alumnos finalizados según Titulación

		<i>Total</i>	<i>Hombres</i>		<i>Mujeres</i>	
<i>Total del Centro</i>		161	144	89,44%	17	10,56%
<i>Titulación</i>						
306 A	4 INGENIERO EN INFORMÁTICA (REFORMADO)	65	62	95,38%	3	4,62%
306 G	4 INGENIERO TÉCNICO EN INFORMÁTICA DE GESTIÓN (REFORMADO)	40	30	75,00%	10	25,00%
306 S	4 INGENIERO TÉCNICO EN INFORMÁTICA DE SISTEMAS (REFORMADO)	56	52	92,86%	4	7,14%

Evolución del nº de alumnos graduados según Titulación

306 A 3 INGENIERO EN INFORMATICA

<i>Curso</i>	<i>Total</i>	<i>Hombres</i>		<i>Mujeres</i>	
2002	28	27	96,43%	1	3,57%
2003	1	1	100,00%	0	0,00%

306 A 4 INGENIERO EN INFORMÁTICA (REFORMADO)

<i>Curso</i>	<i>Total</i>	<i>Hombres</i>		<i>Mujeres</i>	
2002	39	36	92,31%	3	7,69%
2003	60	53	88,33%	7	11,67%
2004	53	44	83,02%	9	16,98%
2005	57	46	80,70%	11	19,30%
2006	59	51	86,44%	8	13,56%
2007	65	62	95,38%	3	4,62%

306 G 3 INGENIERO TECNICO EN INFORMATICA DE GESTION

<i>Curso</i>	<i>Total</i>	<i>Hombres</i>		<i>Mujeres</i>	
2002	16	12	75,00%	4	25,00%
2003	1	1	100,00%	0	0,00%

306 G 4 INGENIERO TÉCNICO EN INFORMÁTICA DE GESTIÓN (REFORMADO)

<i>Curso</i>	<i>Total</i>	<i>Hombres</i>		<i>Mujeres</i>	
2002	26	24	92,31%	2	7,69%
2003	23	16	69,57%	7	30,43%
2004	25	21	84,00%	4	16,00%
2005	33	22	66,67%	11	33,33%
2006	36	28	77,78%	8	22,22%
2007	40	30	75,00%	10	25,00%

306 S 3 INGENIERO TECNICO EN INFORMATICA DE SISTEMAS

<i>Curso</i>	<i>Total</i>	<i>Hombres</i>		<i>Mujeres</i>	
2002	33	28	84,85%	5	15,15%

306 S 4 INGENIERO TÉCNICO EN INFORMÁTICA DE SISTEMAS (REFORMADO)

<i>Curso</i>	<i>Total</i>	<i>Hombres</i>		<i>Mujeres</i>	
2002	23	20	86,96%	3	13,04%
2003	42	38	90,48%	4	9,52%
2004	43	42	97,67%	1	2,33%
2005	51	43	84,31%	8	15,69%
2006	56	52	92,86%	4	7,14%
2007	56	52	92,86%	4	7,14%

Edad Media de los alumnos finalizados en el curso anterior según Sexo

<i>Titulación</i>	<i>Hombres</i>		<i>Mujeres</i>	
	<i>Alumnos</i>	<i>Edad</i>	<i>Alumnos</i>	<i>Edad</i>
306 A 4 INGENIERO EN INFORMÁTICA (REFORMADO)	62	28,10	3	27,00
306 G 4 INGENIERO TÉCNICO EN INFORMÁTICA DE GESTIÓN (REFORMADO)	30	27,30	10	27,40
306 S 4 INGENIERO TÉCNICO EN INFORMÁTICA DE SISTEMAS (REFORMADO)	52	27,62	4	32,50

Número de años que llevan los alumnos en el centro al terminar la titulación

	<i>Hombres</i>	<i>Mujeres</i>
306S4 INGENIERO TÉCNICO EN INFORMÁTICA DE SISTEMAS (REFORMADO)	3,69	3,03
306S3 INGENIERO TECNICO EN INFORMATICA DE SISTEMAS	7,77	8,30
306G4 INGENIERO TÉCNICO EN INFORMÁTICA DE GESTIÓN (REFORMADO)	3,83	3,79
306G3 INGENIERO TECNICO EN INFORMATICA DE GESTION	7,98	8,52
306A4 INGENIERO EN INFORMÁTICA (REFORMADO)	4,87	6,21
306A3 INGENIERO EN INFORMATICA	8,43	6,67

Alumnos según el número de asignaturas en las que se matricula

<i>Número de Asignaturas</i>	<i>Total</i>
1	163
2	148
3	73
4	74
5	92
6	76
7	94
8	107
9	128
10	252
11	151
12	85
13	53
14	32
15	16
16	4
17	9
18	5
19	1
20	2
+20	5

Asignaturas en las que se matricula un alumno

	<i>Asignaturas</i>
306 A 4 INGENIERO EN INFORMÁTICA (REFORMADO)	7,82
306 S 4 INGENIERO TÉCNICO EN INFORMÁTICA DE SISTEMAS (REFORMADO)	7,44
306 G 4 INGENIERO TÉCNICO EN INFORMÁTICA DE GESTIÓN (REFORMADO)	6,94

Distribución de alumnos según la edad y el curso en el que están matriculados

<i>Edad</i>	<i>1</i>	<i>2</i>	<i>3</i>	<i>4</i>	<i>5</i>	<i>Total</i>
18	87	1				88
19	46	39	1			86
20	35	39	36			110
21	28	24	50	14	1	117
22	26	29	69	10	14	148
23	16	24	71	11	30	152
24	7	16	73	5	38	139
25	8	20	80	7	18	133
26	10	24	67	4	15	120
27	6	23	71	6	12	118
28	4	21	44	6	10	85
29	6	15	27	7	10	65
29<	16	44	98	27	29	214
Total	295	319	687	97	177	

Se matriculan, según titulaciones, en una asignatura por . . .

	<i>Total</i>	<i>Primera Vez</i>	<i>Segunda Vez</i>	<i>Tercera Vez o más</i>
Todas las titulaciones	11.372	6.183	2.115	3.074
306 A 4 INGENIERO EN INFORMÁTICA (REFORMADO)	3.407	2.304	512	591
306 G 4 INGENIERO TÉCNICO EN INFORMÁTICA DE GESTIÓN (REFORMADO)	3.273	1.637	638	998
306 S 4 INGENIERO TÉCNICO EN INFORMÁTICA DE SISTEMAS (REFORMADO)	4.692	2.242	965	1.485

Resultados obtenidos en el curso anterior según convocatoria (Número de exámenes)

	<i>Febrero</i>		<i>Junio</i>		<i>Septiembre</i>		<i>Diciembre</i>	
9A - SUPERADOS	184	26,17%	5.995	41,76%	976	11,70%		
9B - NO SUPERADOS	131	18,63%	2.358	16,43%	782	9,37%		
9C - NO PRESENTADOS	388	55,19%	6.002	41,81%	6.585	78,93%		
Total	703	100,00%	14.355	100,00%	8.343	100,00%		

Calificaciones obtenidas en el curso anterior según convocatoria (Número de exámenes)

	<i>Febrero</i>		<i>Junio</i>		<i>Septiembre</i>		<i>Diciembre</i>	
1 - MATRICULA DE HONOR	1	0,32%	183	2,19%	9	0,51%		
2 - SOBRESALIENTE	5	1,59%	905	10,83%	53	3,01%		
3 - NOTABLE	43	13,65%	1.780	21,31%	224	12,74%		
4 - APROBADO	135	42,86%	2.279	27,28%	690	39,25%		
5 - SUSPENSO	131	41,59%	2.358	28,23%	782	44,48%		
6 - CONVALIDADA			414	4,96%				
7 - ADAPTADA			434	5,20%				
Total	315	100,00%	8.353	100,00%	1.758	100,00%		

Rendimiento académico: Asignaturas Matriculadas - Asignaturas Superadas. (Curso Anterior)

		<i>Matric.</i>	<i>Present.</i>	<i>Super.</i>	<i>Indice S/M</i>	<i>Indice S/P</i>
306 S	4 INGENIERO TÉCNICO EN INFORMÁTICA DE SISTEMAS (REFORMADO)	7,70	4,30	3,09	0,40	0,72
306 G	4 INGENIERO TÉCNICO EN INFORMÁTICA DE GESTIÓN (REFORMADO)	7,91	4,55	3,38	0,43	0,74
306 A	4 INGENIERO EN INFORMÁTICA (REFORMADO)	8,57	5,81	4,75	0,55	0,82

Indice S/M: Asignaturas Superadas/Asignaturas Matriculadas

Indice S/P: Asignaturas Superadas/Asignaturas Presentadas a examen

Distribución de los alumnos según el tipo de tasas

<i>Tipos de Tasas</i>	<i>Alumnos</i>
Total	1.575
A - Ordinaria	1.362
B - Familia Numerosa 1ª	153
C - Familia Numerosa 2ª	13
D - Matrícula Gratuita C.O.U.	12
E - Matrícula Gratuita Universidad de Málaga	25
G - Discapacitados	10

307 E.T.S. DE TELECOMUNICACIONES
Alumnos matriculados según Titulación

	Total	Hombres		Mujeres	
Total del Centro	1.866	1.431	76,69%	435	23,31%
Titulación					
307 A 3 INGENIERO DE TELECOMUNICACION (PLAN NUEVO)	697	521	74,75%	176	25,25%
307 E 3 INGENIERO TÉC. TELEC. (SISTEMAS ELECTRÓNICOS)	313	262	83,71%	51	16,29%
307 O 3 INGENIERO TÉC. EN TELECO. (IMAGEN Y SONIDO)	405	299	73,83%	106	26,17%
307 T 3 INGENIERO TÉC. EN TELECO. (SISTEMAS DE TELECOMUNICACIÓN)	451	349	77,38%	102	22,62%

Medio utilizado para realizar la matrícula

	Total		Hombres		Mujeres	
Internet	941	50,43%	732	77,79%	209	22,21%
Secretaría	767	41,10%	583	76,01%	184	23,99%
Teléfono	158	8,47%	116	73,42%	42	26,58%
Total del Centro	1.866	100,00%	1.431	76,69%	435	23,31%

Procedencia de los alumnos matriculados

	Total		Hombres		Mujeres	
1.- Málaga capital	481	25,78%	376	78,17%	105	21,83%
2.- Málaga provincia	374	20,04%	304	81,28%	70	18,72%
3.- Andalucía	649	34,78%	490	75,50%	159	24,50%
4.- España	158	8,47%	121	76,58%	37	23,42%
5.- Extranjero	204	10,93%	140	68,63%	64	31,37%
Total del Centro	1.866	100,00%	1.431	76,69%	435	23,31%

Evolución del nº de alumnos matriculados
Evolución del nº de alumnos graduados

Curso	Total	Hombres		Mujeres		Curso	Total	Hombres		Mujeres	
2.003	2.973	2.307	77,60%	666	22,40%	2.003	171	142	83,04%	29	16,96%
2.004	2.901	2.256	77,77%	645	22,23%	2.004	145	109	75,17%	36	24,83%
2.005	2.691	2.087	77,55%	604	22,45%	2.005	182	137	75,27%	45	24,73%
2.006	2.423	1.859	76,72%	564	23,28%	2.006	207	170	82,13%	37	17,87%
2.007	2.098	1.611	76,79%	487	23,21%	2.007	167	131	78,44%	36	21,56%
2.008	1.866	1.431	76,69%	435	23,31%						

Evolución del nº de alumnos matriculados según Titulación

307 A 3 INGENIERO DE TELECOMUNICACION (PLAN NUEVO)

Curso	Total	Hombres		Mujeres	
2003	1.286	988	76,83%	298	23,17%
2004	1.191	907	76,15%	284	23,85%
2005	1.053	799	75,88%	254	24,12%
2006	920	681	74,02%	239	25,98%
2007	792	587	74,12%	205	25,88%
2008	697	521	74,75%	176	25,25%

307 E 3 INGENIERO TÉCN. TELECOM. (SISTEMAS ELECTRÓNICOS)

Curso	Total	Hombres		Mujeres	
2003	468	397	84,83%	71	15,17%
2004	473	404	85,41%	69	14,59%
2005	423	361	85,34%	62	14,66%
2006	385	325	84,42%	60	15,58%
2007	348	297	85,34%	51	14,66%
2008	313	262	83,71%	51	16,29%

307 O 3 INGENIERO TÉCN. EN TELECOM. (IMAGEN Y SONIDO)

Curso	Total	Hombres		Mujeres	
2003	570	419	73,51%	151	26,49%
2004	584	434	74,32%	150	25,68%
2005	575	424	73,74%	151	26,26%
2006	530	389	73,40%	141	26,60%
2007	449	326	72,61%	123	27,39%
2008	405	299	73,83%	106	26,17%

307 T 3 INGENIERO TÉCN. EN TELECOM. (SISTEMAS DE TELECOMUNICACIÓN)

Curso	Total	Hombres		Mujeres	
2003	649	503	77,50%	146	22,50%
2004	653	511	78,25%	142	21,75%
2005	640	503	78,59%	137	21,41%
2006	588	464	78,91%	124	21,09%
2007	509	401	78,78%	108	21,22%
2008	451	349	77,38%	102	22,62%

Alumnos finalizados según Titulación

	Total	Hombres		Mujeres	
Total del Centro	167	131	78,44%	36	21,56%
Titulación					
307 A 3 INGENIERO DE TELECOMUNICACION (PLAN NUEVO)	52	41	78,85%	11	21,15%
307 E 3 INGENIERO TÉCN. TELECOM. (SISTEMAS ELECTRÓNICOS)	23	22	95,65%	1	4,35%
307 O 3 INGENIERO TÉCN. EN TELECOM. (IMAGEN Y SONIDO)	47	35	74,47%	12	25,53%
307 T 3 INGENIERO TÉCN. EN TELECOM. (SISTEMAS DE TELECOMUNICACIÓN)	45	33	73,33%	12	26,67%

Evolución del nº de alumnos graduados según Titulación

307 A 2 INGENIERO DE TELECOMUNICACION (PLAN ANTIGUO)

<i>Curso</i>	<i>Total</i>	<i>Hombres</i>		<i>Mujeres</i>	
2002	1	0	0,00%	1	100,00%

307 A 3 INGENIERO DE TELECOMUNICACION (PLAN NUEVO)

<i>Curso</i>	<i>Total</i>	<i>Hombres</i>		<i>Mujeres</i>	
2002	60	49	81,67%	11	18,33%
2003	69	61	88,41%	8	11,59%
2004	66	50	75,76%	16	24,24%
2005	82	64	78,05%	18	21,95%
2006	78	67	85,90%	11	14,10%
2007	52	41	78,85%	11	21,15%

307 E 3 INGENIERO TÉCN. TELECOM. (SISTEMAS ELECTRÓNICOS)

<i>Curso</i>	<i>Total</i>	<i>Hombres</i>		<i>Mujeres</i>	
2002	22	21	95,45%	1	4,55%
2003	25	23	92,00%	2	8,00%
2004	14	12	85,71%	2	14,29%
2005	24	23	95,83%	1	4,17%
2006	32	30	93,75%	2	6,25%
2007	23	22	95,65%	1	4,35%

307 O 3 INGENIERO TÉCN. EN TELECOM. (IMAGEN Y SONIDO)

<i>Curso</i>	<i>Total</i>	<i>Hombres</i>		<i>Mujeres</i>	
2002	35	26	74,29%	9	25,71%
2003	37	28	75,68%	9	24,32%
2004	27	19	70,37%	8	29,63%
2005	30	19	63,33%	11	36,67%
2006	48	37	77,08%	11	22,92%
2007	47	35	74,47%	12	25,53%

307 T 3 INGENIERO TÉCN. EN TELECOM. (SISTEMAS DE TELECOMUNICACIÓN)

<i>Curso</i>	<i>Total</i>	<i>Hombres</i>		<i>Mujeres</i>	
2002	26	22	84,62%	4	15,38%
2003	40	30	75,00%	10	25,00%
2004	38	28	73,68%	10	26,32%
2005	46	31	67,39%	15	32,61%
2006	49	36	73,47%	13	26,53%
2007	45	33	73,33%	12	26,67%

Edad Media de los alumnos finalizados en el curso anterior según Sexo

<i>Titulación</i>	<i>Hombres</i>		<i>Mujeres</i>	
	<i>Alumnos</i>	<i>Edad</i>	<i>Alumnos</i>	<i>Edad</i>
307 A 3 INGENIERO DE TELECOMUNICACION (PLAN NUEVO)	41	27,49	11	26,82
307 E 3 INGENIERO TÉCN. TELECO. (SISTEMAS ELECTRÓNICOS)	22	26,32	1	24,00
307 O 3 INGENIERO TÉCN. EN TELECO. (IMAGEN Y SONIDO)	35	26,37	12	25,42
307 T 3 INGENIERO TÉCN. EN TELECO. (SISTEMAS DE TELECOMUNICACIÓN)	33	26,82	12	26,58

Número de años que llevan los alumnos en el centro al terminar la titulación

	<i>Hombres</i>	<i>Mujeres</i>
307T3 INGENIERO TÉCN. EN TELECO. (SISTEMAS DE TELECOMUNICACIÓN)	6,64	6,43
307O3 INGENIERO TÉCN. EN TELECO. (IMAGEN Y SONIDO)	7,11	6,90
307E3 INGENIERO TÉCN. TELECO. (SISTEMAS ELECTRÓNICOS)	6,76	6,14
307A3 INGENIERO DE TELECOMUNICACION (PLAN NUEVO)	8,37	8,78
307A2 INGENIERO DE TELECOMUNICACION (PLAN ANTIGUO)	-	15,00

Alumnos según el número de asignaturas en las que se matrícula

<i>Número de Asignaturas</i>	<i>Total</i>
1	170
2	123
3	100
4	86
5	63
6	60
7	78
8	72
9	81
10	94
11	88
12	102
13	119
14	225
15	243
16	48
17	37
18	21
19	17
20	6
+20	30

Asignaturas en las que se matricula un alumno

	<i>Asignaturas</i>
307 A 3 INGENIERO DE TELECOMUNICACION (PLAN NUEVO)	10,53
307 O 3 INGENIERO TÉCN. EN TELECO. (IMAGEN Y SONIDO)	9,59
307 E 3 INGENIERO TÉCN. TELECO. (SISTEMAS ELECTRÓNICOS)	8,94
307 T 3 INGENIERO TÉCN. EN TELECO. (SISTEMAS DE TELECOMUNICACIÓN)	8,82

Distribución de alumnos según la edad y el curso en el que están matriculados

<i>Edad</i>	<i>1</i>	<i>2</i>	<i>3</i>	<i>4</i>	<i>5</i>	<i>Total</i>
18	115	1				116
19	55	62				117
20	39	47	22			108
21	31	34	51	10	1	127
22	27	36	73	14	19	169
23	14	33	72	15	38	172
24	19	30	103	25	54	231
25	8	26	79	19	39	171
26	13	17	66	26	30	152
27	1	21	69	15	24	130
28	4	22	39	15	17	97
29	8	14	39	15	9	85
29<	20	48	68	38	17	191
Total	354	391	681	192	248	

Se matriculan, según titulaciones, en una asignatura por . . .

	<i>Total</i>	<i>Primera Vez</i>	<i>Segunda Vez</i>	<i>Tercera Vez o más</i>
Todas las titulaciones	17.536	8.771	3.494	5.271
307 A 3 INGENIERO DE TELECOMUNICACION (PLAN NUEVO)	7.223	3.972	1.261	1.990
307 E 3 INGENIERO TÉCN. TELECO. (SISTEMAS ELECTRÓNICOS)	2.641	1.116	631	894
307 O 3 INGENIERO TÉCN. EN TELECO. (IMAGEN Y SONIDO)	3.853	1.905	812	1.136
307 T 3 INGENIERO TÉCN. EN TELECO. (SISTEMAS DE TELECOMUNICACIÓN)	3.819	1.778	790	1.251

Resultados obtenidos en el curso anterior según convocatoria (Número de exámenes)

	<i>Febrero</i>		<i>Junio</i>		<i>Septiembre</i>		<i>Diciembre</i>	
9A - SUPERADOS	931	33,04%	7.523	36,20%	1.717	13,10%		
9B - NO SUPERADOS	592	21,01%	3.683	17,72%	1.348	10,29%		
9C - NO PRESENTADOS	1.295	45,95%	9.577	46,08%	10.041	76,61%		
Total	2.818	100,00%	20.783	100,00%	13.106	100,00%		

Calificaciones obtenidas en el curso anterior según convocatoria (Número de exámenes)

	<i>Febrero</i>		<i>Junio</i>		<i>Septiembre</i>		<i>Diciembre</i>	
1 - MATRICULA DE HONOR	3	0,20%	154	1,37%	7	0,23%		
2 - SOBRESALIENTE	53	3,48%	786	7,01%	98	3,20%		
3 - NOTABLE	263	17,27%	2.314	20,65%	449	14,65%		
4 - APROBADO	612	40,18%	3.518	31,39%	1.163	37,94%		
5 - SUSPENSO	592	38,87%	3.683	32,87%	1.348	43,98%		
6 - CONVALIDADA			738	6,59%				
7 - ADAPTADA			13	0,12%				
Total	1.523	100,00%	11.206	100,00%	3.065	100,00%		

Rendimiento académico: Asignaturas Matriculadas - Asignaturas Superadas. (Curso Anterior)

			<i>Matric.</i>	<i>Present.</i>	<i>Super.</i>	<i>Indice S/M</i>	<i>Indice S/P</i>
307 T	3	INGENIERO TÉCN. EN TELEC. (SISTEMAS DE TELECOMUNICACIÓN)	9,26	5,08	3,67	0,40	0,72
307 E	3	INGENIERO TÉCN. TELEC. (SISTEMAS ELECTRÓNICOS)	9,59	5,15	3,67	0,38	0,71
307 O	3	INGENIERO TÉCN. EN TELECO. (IMAGEN Y SONIDO)	9,73	5,79	4,25	0,44	0,73
307 A	3	INGENIERO DE TELECOMUNICACION (PLAN NUEVO)	11,88	7,73	5,99	0,50	0,77

Indice S/M: Asignaturas Superadas/Asignaturas Matriculadas

Indice S/P: Asignaturas Superadas/Asignaturas Presentadas a exámen

Distribución de los alumnos según el tipo de tasas

<i>Tipos de Tasas</i>	<i>Alumnos</i>
Total	1.866
A - Ordinaria	1.603
B - Familia Numerosa 1ª	213
C - Familia Numerosa 2ª	13
D - Matrícula Gratuita C.O.U.	9
E - Matrícula Gratuita Universidad de Málaga	20
G - Discapacitados	8

Alumnos matriculados según Titulación

	<i>Total</i>	<i>Hombres</i>		<i>Mujeres</i>	
Total del Centro	900	708	78,67%	192	21,33%
Titulación					
308 A 3 INGENIERO INDUSTRIAL	759	598	78,79%	161	21,21%
308 B 3 INGENIERO EN ORGANIZACION INDUSTRIAL	99	75	75,76%	24	24,24%
308 C 3 INGENIERO EN ELECTRONICA	23	18	78,26%	5	21,74%
308 D 3 INGENIERO EN AUTOMATICA Y ELECTRONICA INDUSTRIAL	19	17	89,47%	2	10,53%

Medio utilizado para realizar la matrícula

	<i>Total</i>		<i>Hombres</i>		<i>Mujeres</i>	
Internet	187	20,78%	148	79,14%	39	20,86%
Secretaría	680	75,56%	536	78,82%	144	21,18%
Teléfono	33	3,67%	24	72,73%	9	27,27%
Total del Centro	900	100,00%	708	78,67%	192	21,33%

Procedencia de los alumnos matriculados

	<i>Total</i>		<i>Hombres</i>		<i>Mujeres</i>	
1.- Málaga capital	353	39,22%	266	75,35%	87	24,65%
2.- Málaga provincia	224	24,89%	182	81,25%	42	18,75%
3.- Andalucía	197	21,89%	153	77,66%	44	22,34%
4.- España	58	6,44%	50	86,21%	8	13,79%
5.- Extranjero	68	7,56%	57	83,82%	11	16,18%
Total del Centro	900	100,00%	708	78,67%	192	21,33%

Evolución del nº de alumnos matriculados

<i>Curso</i>	<i>Total</i>	<i>Hombres</i>		<i>Mujeres</i>	
2.003	865	708	81,85%	157	18,15%
2.004	848	698	82,31%	150	17,69%
2.005	820	669	81,59%	151	18,41%
2.006	790	634	80,25%	156	19,75%
2.007	850	677	79,65%	173	20,35%
2.008	900	708	78,67%	192	21,33%

Evolución del nº de alumnos graduados

<i>Curso</i>	<i>Total</i>	<i>Hombres</i>		<i>Mujeres</i>	
2.003	96	80	83,33%	16	16,67%
2.004	94	78	82,98%	16	17,02%
2.005	71	61	85,92%	10	14,08%
2.006	85	73	85,88%	12	14,12%
2.007	91	74	81,32%	17	18,68%

Evolución del nº de alumnos matriculados según Titulación

308 A 3 INGENIERO INDUSTRIAL

<i>Curso</i>	<i>Total</i>	<i>Hombres</i>		<i>Mujeres</i>	
2003	747	607	81,26%	140	18,74%
2004	723	588	81,33%	135	18,67%
2005	705	570	80,85%	135	19,15%
2006	667	533	79,91%	134	20,09%
2007	712	566	79,49%	146	20,51%
2008	759	598	78,79%	161	21,21%

308 B 3 INGENIERO EN ORGANIZACION INDUSTRIAL

<i>Curso</i>	<i>Total</i>	<i>Hombres</i>		<i>Mujeres</i>	
2003	69	58	84,06%	11	15,94%
2004	75	66	88,00%	9	12,00%
2005	74	62	83,78%	12	16,22%
2006	83	65	78,31%	18	21,69%
2007	98	73	74,49%	25	25,51%
2008	99	75	75,76%	24	24,24%

308 C 3 INGENIERO EN ELECTRONICA

<i>Curso</i>	<i>Total</i>	<i>Hombres</i>		<i>Mujeres</i>	
2003	29	25	86,21%	4	13,79%
2004	26	23	88,46%	3	11,54%
2005	23	20	86,96%	3	13,04%
2006	25	21	84,00%	4	16,00%
2007	24	22	91,67%	2	8,33%
2008	23	18	78,26%	5	21,74%

308 D 3 INGENIERO EN AUTOMATICA Y ELECTRONICA INDUSTRIAL

<i>Curso</i>	<i>Total</i>	<i>Hombres</i>		<i>Mujeres</i>	
2003	20	18	90,00%	2	10,00%
2004	24	21	87,50%	3	12,50%
2005	18	17	94,44%	1	5,56%
2006	15	15	100,00%	0	0,00%
2007	16	16	100,00%	0	0,00%
2008	19	17	89,47%	2	10,53%

Alumnos finalizados según Titulación

		<i>Total</i>	<i>Hombres</i>	<i>Mujeres</i>
Total del Centro		91	74 81,32%	17 18,68%
Titulación				
308 A	3 INGENIERO INDUSTRIAL	75	62 82,67%	13 17,33%
308 B	3 INGENIERO EN ORGANIZACION INDUSTRIAL	12	9 75,00%	3 25,00%
308 D	3 INGENIERO EN AUTOMATICA Y ELECTRONICA INDUSTRIAL	4	3 75,00%	1 25,00%

Evolución del nº de alumnos graduados según Titulación

308 A 2 INGENIERO INDUSTRIAL

<i>Curso</i>	<i>Total</i>	<i>Hombres</i>	<i>Mujeres</i>
2002	17	12 70,59%	5 29,41%
2003	7	4 57,14%	3 42,86%
2004	4	4 100,00%	0 0,00%

308 A 3 INGENIERO INDUSTRIAL

<i>Curso</i>	<i>Total</i>	<i>Hombres</i>	<i>Mujeres</i>
2002	53	45 84,91%	8 15,09%
2003	72	62 86,11%	10 13,89%
2004	71	57 80,28%	14 19,72%
2005	55	46 83,64%	9 16,36%
2006	71	60 84,51%	11 15,49%
2007	75	62 82,67%	13 17,33%

308 B 3 INGENIERO EN ORGANIZACION INDUSTRIAL

<i>Curso</i>	<i>Total</i>	<i>Hombres</i>	<i>Mujeres</i>
2002	5	4 80,00%	1 20,00%
2003	8	6 75,00%	2 25,00%
2004	12	11 91,67%	1 8,33%
2005	7	7 100,00%	0 0,00%
2006	6	5 83,33%	1 16,67%
2007	12	9 75,00%	3 25,00%

308 C 3 INGENIERO EN ELECTRONICA

<i>Curso</i>	<i>Total</i>	<i>Hombres</i>	<i>Mujeres</i>
2002	3	3 100,00%	0 0,00%
2003	6	5 83,33%	1 16,67%
2004	3	2 66,67%	1 33,33%
2005	6	5 83,33%	1 16,67%
2006	4	4 100,00%	0 0,00%

308 D 3 INGENIERO EN AUTOMATICA Y ELECTRONICA INDUSTRIAL

<i>Curso</i>	<i>Total</i>	<i>Hombres</i>	<i>Mujeres</i>
2002	5	4 80,00%	1 20,00%
2003	3	3 100,00%	0 0,00%
2004	4	4 100,00%	0 0,00%
2005	3	3 100,00%	0 0,00%
2006	4	4 100,00%	0 0,00%
2007	4	3 75,00%	1 25,00%

Edad Media de los alumnos finalizados en el curso anterior según Sexo

<i>Titulación</i>	<i>Hombres</i>		<i>Mujeres</i>	
	<i>Alumnos</i>	<i>Edad</i>	<i>Alumnos</i>	<i>Edad</i>
308 A 3 INGENIERO INDUSTRIAL	62	28,45	13	28,54
308 B 3 INGENIERO EN ORGANIZACION INDUSTRIAL	9	32,56	3	36,67
308 D 3 INGENIERO EN AUTOMATICA Y ELECTRONICA INDUSTRIAL	3	33,67	1	30,00

Número de años que llevan los alumnos en el centro al terminar la titulación

		<i>Hombres</i>	<i>Mujeres</i>
308D3	INGENIERO EN AUTOMATICA Y ELECTRONICA INDUSTRIAL	7,30	6,00
308C3	INGENIERO EN ELECTRONICA	7,93	7,67
308B3	INGENIERO EN ORGANIZACION INDUSTRIAL	8,65	11,44
308A3	INGENIERO INDUSTRIAL	6,65	7,15
308A2	INGENIERO INDUSTRIAL	11,89	11,39

Alumnos según el número de asignaturas en las que se matricula

<i>Número de Asignaturas</i>	<i>Total</i>
1	57
2	56
3	41
4	30
5	46
6	39
7	64
8	256
9	57
10	49
11	47
12	52
13	46
14	27
15	12
16	11
17	11
18	6
19	3
20	1
+20	2

Asignaturas en las que se matricula un alumno

	<i>Asignaturas</i>
308 A 3 INGENIERO INDUSTRIAL	8,26
308 C 3 INGENIERO EN ELECTRONICA	7,50
308 B 3 INGENIERO EN ORGANIZACION INDUSTRIAL	6,13
308 D 3 INGENIERO EN AUTOMATICA Y ELECTRONICA INDUSTRIAL	5,79

Distribución de alumnos según la edad y el curso en el que están matriculados

<i>Edad</i>	<i>1</i>	<i>2</i>	<i>3</i>	<i>4</i>	<i>5</i>	<i>Total</i>
18	140					140
19	50	76	1			127
20	17	22	34	1		74
21	8	4	12	12	2	38
22	16	1	13	19	28	77
23	15	7	2	8	39	71
24	13	4	2	7	28	54
25	9	8		11	20	48
26	8	8	4	5	16	41
27	3	6		5	12	26
28	4	7	2	3	10	26
29	3	10	2	4	14	33
29<	36	38	11	21	39	145
Total	322	191	83	96	208	

Se matriculan, según titulaciones, en una asignatura por . . .

	<i>Total</i>	<i>Primera Vez</i>	<i>Segunda Vez</i>	<i>Tercera Vez o más</i>
Todas las titulaciones	7.064	4.906	1.306	852
308 A 3 INGENIERO INDUSTRIAL	6.182	4.207	1.195	780
308 B 3 INGENIERO EN ORGANIZACION INDUSTRIAL	602	463	88	51
308 C 3 INGENIERO EN ELECTRONICA	171	148	11	12
308 D 3 INGENIERO EN AUTOMATICA Y ELECTRONICA INDUSTRIAL	109	88	12	9

Resultados obtenidos en el curso anterior según convocatoria (Número de exámenes)

	<i>Febrero</i>		<i>Junio</i>		<i>Septiembre</i>		<i>Diciembre</i>	
9A - SUPERADOS	187	30,06%	2.959	42,59%	639	16,41%	32	64,00%
9B - NO SUPERADOS	142	22,83%	1.090	15,69%	494	12,69%	6	12,00%
9C - NO PRESENTADOS	293	47,11%	2.898	41,72%	2.761	70,90%	12	24,00%
Total	622	100,00%	6.947	100,00%	3.894	100,00%	50	100,00%

Calificaciones obtenidas en el curso anterior según convocatoria (Número de exámenes)

	<i>Febrero</i>		<i>Junio</i>		<i>Septiembre</i>		<i>Diciembre</i>	
1 - MATRICULA DE HONOR			54	1,33%	1	0,09%		
2 - SOBRESALIENTE	5	1,52%	278	6,87%	25	2,21%		
3 - NOTABLE	36	10,94%	741	18,30%	139	12,27%	3	7,89%
4 - APROBADO	146	44,38%	1.366	33,74%	474	41,84%	29	76,32%
5 - SUSPENSO	142	43,16%	1.090	26,92%	494	43,60%	6	15,79%
6 - CONVALIDADA			359	8,87%				
7 - ADAPTADA			161	3,98%				
Total	329	100,00%	4.049	100,00%	1.133	100,00%	38	100,00%

Rendimiento académico: Asignaturas Matriculadas - Asignaturas Superadas. (Curso Anterior)

			<i>Matric.</i>	<i>Present.</i>	<i>Super.</i>	<i>Indice S/M</i>	<i>Indice S/P</i>
308 B	3	INGENIERO EN ORGANIZACION INDUSTRIAL	5,72	3,31	2,98	0,52	0,90
308 C	3	INGENIERO EN ELECTRONICA	8,55	7,40	6,95	0,81	0,94
308 A	3	INGENIERO INDUSTRIAL	8,66	5,40	4,12	0,48	0,76
308 D	3	INGENIERO EN AUTOMATICA Y ELECTRONICA INDUSTRIAL	9,63	7,88	7,00	0,73	0,89

Indice S/M: Asignaturas Superadas/Asignaturas Matriculadas

Indice S/P: Asignaturas Superadas/Asignaturas Presentadas a exámen

Distribución de los alumnos según el tipo de tasas

<i>Tipos de Tasas</i>	<i>Alumnos</i>
Total	900
A - Ordinaria	741
B - Familia Numerosa 1ª	105
C - Familia Numerosa 2ª	16
D - Matrícula Gratuita C.O.U.	16
E - Matrícula Gratuita Universidad de Málaga	17
G - Discapacitados	5

309
FACULTAD DE CIENCIAS DE LA INFORMACION
Alumnos matriculados según Titulación

		<i>Total</i>		<i>Hombres</i>		<i>Mujeres</i>	
Total del Centro		1.975	733	37,11%	1.242	62,89%	
Titulación							
309 A	4 LICENCIADO EN COMUNICACIÓN AUDIOVISUAL (REFORMADO)	675	335	49,63%	340	50,37%	
309 B	4 LICENCIADO EN PUBLICIDAD Y RELACIONES PÚBLICAS (REFORMADO)	649	169	26,04%	480	73,96%	
309 C	4 LICENCIADO EN PERIODISMO (REFORMADO)	651	229	35,18%	422	64,82%	

Medio utilizado para realizar la matrícula

	<i>Total</i>		<i>Hombres</i>		<i>Mujeres</i>	
Internet	462	23,39%	174	37,66%	288	62,34%
Secretaría	1.353	68,51%	496	36,66%	857	63,34%
Teléfono	160	8,10%	63	39,38%	97	60,63%
Total del Centro	1.975	100,00%	733	37,11%	1.242	62,89%

Procedencia de los alumnos matriculados

	<i>Total</i>		<i>Hombres</i>		<i>Mujeres</i>	
1.- Málaga capital	601	30,43%	249	41,43%	352	58,57%
2.- Málaga provincia	552	27,95%	206	37,32%	346	62,68%
3.- Andalucía	564	28,56%	189	33,51%	375	66,49%
4.- España	197	9,97%	69	35,03%	128	64,97%
5.- Extranjero	61	3,09%	20	32,79%	41	67,21%
Total del Centro	1.975	100,00%	733	37,11%	1.242	62,89%

Evolución del nº de alumnos matriculados
Evolución del nº de alumnos graduados

<i>Curso</i>	<i>Total</i>	<i>Hombres</i>		<i>Mujeres</i>		<i>Curso</i>	<i>Total</i>	<i>Hombres</i>		<i>Mujeres</i>	
2.003	2.081	724	34,79%	1.357	65,21%	2.003	339	99	29,20%	240	70,80%
2.004	1.904	682	35,82%	1.222	64,18%	2.004	295	93	31,53%	202	68,47%
2.005	1.880	689	36,65%	1.191	63,35%	2.005	250	82	32,80%	168	67,20%
2.006	1.940	699	36,03%	1.241	63,97%	2.006	206	69	33,50%	137	66,50%
2.007	1.938	720	37,15%	1.218	62,85%	2.007	158	48	30,38%	110	69,62%
2.008	1.975	733	37,11%	1.242	62,89%						

Evolución del nº de alumnos matriculados según Titulación

309 A 2 LICENCIADO EN COMUNICACION AUDIOVISUAL

<i>Curso</i>	<i>Total</i>	<i>Hombres</i>		<i>Mujeres</i>	
2003	3	1	33,33%	2	66,67%

309 A 4 LICENCIADO EN COMUNICACIÓN AUDIOVISUAL (REFORMADO)

<i>Curso</i>	<i>Total</i>	<i>Hombres</i>		<i>Mujeres</i>	
2003	677	296	43,72%	381	56,28%
2004	657	287	43,68%	370	56,32%
2005	651	285	43,78%	366	56,22%
2006	649	291	44,84%	358	55,16%
2007	657	308	46,88%	349	53,12%
2008	675	335	49,63%	340	50,37%

309 B 2 LICENCIADO EN PUBLICIDAD Y RELACIONES PUBLICAS

<i>Curso</i>	<i>Total</i>	<i>Hombres</i>		<i>Mujeres</i>	
2003	2	0	0,00%	2	100,00%

309 B 4 LICENCIADO EN PUBLICIDAD Y RELACIONES PÚBLICAS (REFORMADO)

<i>Curso</i>	<i>Total</i>	<i>Hombres</i>		<i>Mujeres</i>	
2003	697	192	27,55%	505	72,45%
2004	610	172	28,20%	438	71,80%
2005	613	172	28,06%	441	71,94%
2006	640	163	25,47%	477	74,53%
2007	622	170	27,33%	452	72,67%
2008	649	169	26,04%	480	73,96%

309 C 2 LICENCIADO EN PERIODISMO

<i>Curso</i>	<i>Total</i>	<i>Hombres</i>		<i>Mujeres</i>	
2003	2	0	0,00%	2	100,00%

309 C 4 LICENCIADO EN PERIODISMO (REFORMADO)

<i>Curso</i>	<i>Total</i>	<i>Hombres</i>		<i>Mujeres</i>	
2003	700	235	33,57%	465	66,43%
2004	637	223	35,01%	414	64,99%
2005	616	232	37,66%	384	62,34%
2006	651	245	37,63%	406	62,37%
2007	659	242	36,72%	417	63,28%
2008	651	229	35,18%	422	64,82%

Alumnos finalizados según Titulación

		<i>Total</i>	<i>Hombres</i>		<i>Mujeres</i>
Total del Centro		158	48 30,38%	110	69,62%
Titulación					
309 A	4 LICENCIADO EN COMUNICACIÓN AUDIOVISUAL (REFORMADO)	49	16 32,65%	33	67,35%
309 B	4 LICENCIADO EN PUBLICIDAD Y RELACIONES PÚBLICAS (REFORMADO)	45	11 24,44%	34	75,56%
309 C	4 LICENCIADO EN PERIODISMO (REFORMADO)	64	21 32,81%	43	67,19%

Evolución del nº de alumnos graduados según Titulación

309 A 2 LICENCIADO EN COMUNICACION AUDIOVISUAL

<i>Curso</i>	<i>Total</i>	<i>Hombres</i>	<i>Mujeres</i>
2002	23	9 39,13%	14 60,87%
2003	8	5 62,50%	3 37,50%
2004	2	1 50,00%	1 50,00%

309 A 4 LICENCIADO EN COMUNICACIÓN AUDIOVISUAL (REFORMADO)

<i>Curso</i>	<i>Total</i>	<i>Hombres</i>	<i>Mujeres</i>
2002	115	50 43,48%	65 56,52%
2003	92	34 36,96%	58 63,04%
2004	86	35 40,70%	51 59,30%
2005	86	35 40,70%	51 59,30%
2006	67	25 37,31%	42 62,69%
2007	49	16 32,65%	33 67,35%

309 B 2 LICENCIADO EN PUBLICIDAD Y RELACIONES PUBLICAS

<i>Curso</i>	<i>Total</i>	<i>Hombres</i>	<i>Mujeres</i>
2002	16	5 31,25%	11 68,75%
2003	11	3 27,27%	8 72,73%
2004	5	1 20,00%	4 80,00%

309 B 4 LICENCIADO EN PUBLICIDAD Y RELACIONES PÚBLICAS (REFORMADO)

<i>Curso</i>	<i>Total</i>	<i>Hombres</i>	<i>Mujeres</i>
2002	126	34 26,98%	92 73,02%
2003	132	26 19,70%	106 80,30%
2004	83	22 26,51%	61 73,49%
2005	77	20 25,97%	57 74,03%
2006	81	23 28,40%	58 71,60%
2007	45	11 24,44%	34 75,56%

309 C 2 LICENCIADO EN PERIODISMO

<i>Curso</i>	<i>Total</i>	<i>Hombres</i>		<i>Mujeres</i>	
2002	13	4	30,77%	9	69,23%
2003	3	2	66,67%	1	33,33%

309 C 4 LICENCIADO EN PERIODISMO (REFORMADO)

<i>Curso</i>	<i>Total</i>	<i>Hombres</i>		<i>Mujeres</i>	
2002	144	40	27,78%	104	72,22%
2003	93	29	31,18%	64	68,82%
2004	119	34	28,57%	85	71,43%
2005	87	27	31,03%	60	68,97%
2006	58	21	36,21%	37	63,79%
2007	64	21	32,81%	43	67,19%

Edad Media de los alumnos finalizados en el curso anterior según Sexo

<i>Titulación</i>	<i>Hombres</i>		<i>Mujeres</i>	
	<i>Alumnos</i>	<i>Edad</i>	<i>Alumnos</i>	<i>Edad</i>
309 A 4 LICENCIADO EN COMUNICACIÓN AUDIOVISUAL (REFORMADO)	16	27,25	33	23,91
309 B 4 LICENCIADO EN PUBLICIDAD Y RELACIONES PÚBLICAS (REFORMADO)	11	26,45	34	24,09
309 C 4 LICENCIADO EN PERIODISMO (REFORMADO)	21	23,43	43	23,93

Número de años que llevan los alumnos en el centro al terminar la titulación

	<i>Hombres</i>	<i>Mujeres</i>
309C4 LICENCIADO EN PERIODISMO (REFORMADO)	4,07	3,96
309C2 LICENCIADO EN PERIODISMO	7,26	6,61
309B4 LICENCIADO EN PUBLICIDAD Y RELACIONES PÚBLICAS (REFORMADO)	4,13	4,06
309B2 LICENCIADO EN PUBLICIDAD Y RELACIONES PUBLICAS	7,54	7,91
309A4 LICENCIADO EN COMUNICACIÓN AUDIOVISUAL (REFORMADO)	3,38	4,09
309A2 LICENCIADO EN COMUNICACION AUDIOVISUAL	7,85	7,64

Alumnos según el número de asignaturas en las que se matricula

<i>Número de Asignaturas</i>	<i>Total</i>
1	133
2	97
3	68
4	55
5	40
6	47
7	56
8	64
9	214
10	575
11	327
12	139
13	84
14	33
15	25
16	5
17	7
18	5
19	1
20	2
+20	3

Asignaturas en las que se matricula un alumno

	<i>Asignaturas</i>
309 B 4 LICENCIADO EN PUBLICIDAD Y RELACIONES PÚBLICAS (REFORMADO)	8,86
309 A 4 LICENCIADO EN COMUNICACIÓN AUDIOVISUAL (REFORMADO)	8,81
309 C 4 LICENCIADO EN PERIODISMO (REFORMADO)	8,72

Distribución de alumnos según la edad y el curso en el que están matriculados

<i>Edad</i>	<i>1</i>	<i>2</i>	<i>3</i>	<i>4</i>	<i>Total</i>
18	240				240
19	60	213	8		281
20	37	52	200	8	297
21	27	27	62	211	327
22	13	19	33	155	220
23	20	10	22	101	153
24	10	13	22	81	126
25	5	6	16	48	75
26	5	6	6	39	56
27	4	2	10	24	40
28	1	2	7	20	30
29	2	3	3	10	18
29<	24	11	25	52	112
Total	448	364	414	749	

Se matriculan, según titulaciones, en una asignatura por . . .

	<i>Total</i>	<i>Primera Vez</i>	<i>Segunda Vez</i>	<i>Tercera Vez o más</i>
Todas las titulaciones	17.169	14.457	1.836	876
309 A 4 LICENCIADO EN COMUNICACIÓN AUDIOVISUAL (REFORMADO)	5.840	4.808	707	325
309 B 4 LICENCIADO EN PUBLICIDAD Y RELACIONES PÚBLICAS (REFORMADO)	5.704	4.943	474	287
309 C 4 LICENCIADO EN PERIODISMO (REFORMADO)	5.625	4.706	655	264

Resultados obtenidos en el curso anterior según convocatoria (Número de exámenes)

	<i>Febrero</i>		<i>Junio</i>		<i>Septiembre</i>		<i>Diciembre</i>	
9A - SUPERADOS	569	42,18%	10.919	61,32%	2.183	31,77%	29	60,42%
9B - NO SUPERADOS	222	16,46%	3.026	16,99%	1.021	14,86%	3	6,25%
9C - NO PRESENTADOS	558	41,36%	3.863	21,69%	3.668	53,38%	16	33,33%
Total	1.349	100,00%	17.808	100,00%	6.872	100,00%	48	100,00%

Calificaciones obtenidas en el curso anterior según convocatoria (Número de exámenes)

	Febrero		Junio		Septiembre		Diciembre	
1 - MATRICULA DE HONOR	2	0,25%	330	2,37%	9	0,28%		
2 - SOBRESALIENTE	19	2,40%	1.290	9,25%	112	3,50%	4	12,50%
3 - NOTABLE	147	18,58%	4.442	31,85%	624	19,48%	10	31,25%
4 - APROBADO	401	50,70%	4.196	30,09%	1.438	44,88%	15	46,88%
5 - SUSPENSO	222	28,07%	3.026	21,70%	1.021	31,87%	3	9,38%
6 - CONVALIDADA			335	2,40%				
7 - ADAPTADA			326	2,34%				
Total	791	100,00%	13.945	100,00%	3.204	100,00%	32	100,00%

Rendimiento académico: Asignaturas Matriculadas - Asignaturas Superadas. (Curso Anterior)

			<i>Matric.</i>	<i>Present.</i>	<i>Super.</i>	<i>Indice S/M</i>	<i>Indice S/P</i>
309 A	4	LICENCIADO EN COMUNICACIÓN AUDIOVISUAL (REFORMADO)	9,38	7,82	6,58	0,70	0,84
309 C	4	LICENCIADO EN PERIODISMO (REFORMADO)	9,46	7,86	6,80	0,72	0,87
309 B	4	LICENCIADO EN PUBLICIDAD Y RELACIONES PÚBLICAS (REFORMADO)	9,55	8,25	7,41	0,78	0,90

Indice S/M: Asignaturas Superadas/Asignaturas Matriculadas

Indice S/P: Asignaturas Superadas/Asignaturas Presentadas a exámen

Distribución de los alumnos según el tipo de tasas

<i>Tipos de Tasas</i>	<i>Alumnos</i>
Total	1.975
A - Ordinaria	1.691
B - Familia Numerosa 1ª	202
C - Familia Numerosa 2ª	26
D - Matrícula Gratuita C.O.U.	12
E - Matrícula Gratuita Universidad de Málaga	30
G - Discapacitados	12
M - Víctimas del terrorismo	2

310 FACULTAD DE CIENCIAS DE LA EDUCACION

Alumnos matriculados según Titulación

	<i>Total</i>	<i>Hombres</i>		<i>Mujeres</i>	
Total del Centro	3.722	1.045	28,08%	2.677	71,92%
<i>Titulación</i>					
310 B 4 LICENCIADO EN PEDAGOGÍA (REFORMADO))	585	125	21,37%	460	78,63%
310 C 4 MAESTRO. ESP. DE AUDICIÓN Y LENGUAJE (REFORMADO)	277	44	15,88%	233	84,12%
310 D 4 MAESTRO. ESP. DE EDUCACIÓN ESPECIAL (REFORMADO)	360	53	14,72%	307	85,28%
310 E 4 MAESTRO. ESP. DE EDUCACIÓN FÍSICA (REFORMADO)	456	355	77,85%	101	22,15%
310 F 4 MAESTRO. ESP. DE EDUCACIÓN INFANTIL (REFORMADO))	376	17	4,52%	359	95,48%
310 G 4 MAESTRO. ESP. DE EDUCACIÓN MUSICAL (REFORMADO)	354	153	43,22%	201	56,78%
310 H 4 MAESTRO. ESP. DE EDUCACIÓN PRIMARIA (REFORMADO)	428	102	23,83%	326	76,17%
310 I 4 MAESTRO. ESP. DE LENGUA EXTRANJERA (REFORMADO)	410	105	25,61%	305	74,39%
310 J 4 DIPLOMADO EN EDUCACION SOCIAL	252	49	19,44%	203	80,56%
310 P 4 LICENCIADO EN PSICOPEDAGOGÍA (REFORMADO)	224	42	18,75%	182	81,25%

Medio utilizado para realizar la matrícula

	<i>Total</i>		<i>Hombres</i>		<i>Mujeres</i>	
Internet	848	22,78%	222	26,18%	626	73,82%
Secretaría	2.260	60,72%	650	28,76%	1.610	71,24%
Teléfono	614	16,50%	173	28,18%	441	71,82%
Total del Centro	3.722	100,00%	1.045	28,08%	2.677	71,92%

Procedencia de los alumnos matriculados

	<i>Total</i>		<i>Hombres</i>		<i>Mujeres</i>	
1.- Málaga capital	1.724	46,32%	547	31,73%	1.177	68,27%
2.- Málaga provincia	1.532	41,16%	399	26,04%	1.133	73,96%
3.- Andalucía	260	6,99%	52	20,00%	208	80,00%
4.- España	138	3,71%	38	27,54%	100	72,46%
5.- Extranjero	68	1,83%	9	13,24%	59	86,76%
Total del Centro	3.722	100,00%	1.045	28,08%	2.677	71,92%

Evolución del nº de alumnos matriculados
Evolución del nº de alumnos graduados

<i>Curso</i>	<i>Total</i>	<i>Hombres</i>		<i>Mujeres</i>		<i>Curso</i>	<i>Total</i>	<i>Hombres</i>		<i>Mujeres</i>	
2.003	3.678	971	26,40%	2.707	73,60%	2.003	709	150	21,16%	559	78,84%
2.004	3.653	989	27,07%	2.664	72,93%	2.004	706	165	23,37%	541	76,63%
2.005	3.660	980	26,78%	2.680	73,22%	2.005	740	159	21,49%	581	78,51%
2.006	3.622	1.010	27,89%	2.612	72,11%	2.006	612	152	24,84%	460	75,16%
2.007	3.798	1.037	27,30%	2.761	72,70%	2.007	552	116	21,01%	436	78,99%
2.008	3.722	1.045	28,08%	2.677	71,92%						

Evolución del nº de alumnos matriculados según Titulación

310 B 3 LIC. EN PEDAGOGIA

<i>Curso</i>	<i>Total</i>	<i>Hombres</i>		<i>Mujeres</i>	
2003	49	10	20,41%	39	79,59%
2004	18	4	22,22%	14	77,78%

310 B 4 LICENCIADO EN PEDAGOGÍA (REFORMADO))

<i>Curso</i>	<i>Total</i>	<i>Hombres</i>		<i>Mujeres</i>	
2003	625	113	18,08%	512	81,92%
2004	605	116	19,17%	489	80,83%
2005	606	120	19,80%	486	80,20%
2006	595	130	21,85%	465	78,15%
2007	616	133	21,59%	483	78,41%
2008	585	125	21,37%	460	78,63%

310 C 3 MAESTRO. ESP. EN AUDICION Y LENGUAJE

<i>Curso</i>	<i>Total</i>	<i>Hombres</i>		<i>Mujeres</i>	
2003	2	0	0,00%	2	100,00%

310 C 4 MAESTRO. ESP. DE AUDICIÓN Y LENGUAJE (REFORMADO)

<i>Curso</i>	<i>Total</i>	<i>Hombres</i>		<i>Mujeres</i>	
2003	353	48	13,60%	305	86,40%
2004	316	42	13,29%	274	86,71%
2005	292	44	15,07%	248	84,93%
2006	283	42	14,84%	241	85,16%
2007	302	37	12,25%	265	87,75%
2008	277	44	15,88%	233	84,12%

310 D 3 MAESTRO. ESP. EN EDUCACION ESPECIAL

<i>Curso</i>	<i>Total</i>	<i>Hombres</i>		<i>Mujeres</i>	
2003	1	0	0,00%	1	100,00%

310 D 4 MAESTRO. ESP. DE EDUCACIÓN ESPECIAL (REFORMADO)

<i>Curso</i>	<i>Total</i>	<i>Hombres</i>		<i>Mujeres</i>	
2003	364	46	12,64%	318	87,36%
2004	342	45	13,16%	297	86,84%
2005	354	50	14,12%	304	85,88%
2006	362	48	13,26%	314	86,74%
2007	361	45	12,47%	316	87,53%
2008	360	53	14,72%	307	85,28%

310 E 3 MAESTRO. ESP. EN EDUCACION FISICA

<i>Curso</i>	<i>Total</i>	<i>Hombres</i>		<i>Mujeres</i>	
2003	8	6	75,00%	2	25,00%

310 E 4 MAESTRO. ESP. DE EDUCACIÓN FÍSICA (REFORMADO)

<i>Curso</i>	<i>Total</i>	<i>Hombres</i>		<i>Mujeres</i>	
2003	402	291	72,39%	111	27,61%
2004	434	308	70,97%	126	29,03%
2005	436	316	72,48%	120	27,52%
2006	438	321	73,29%	117	26,71%
2007	440	337	76,59%	103	23,41%
2008	456	355	77,85%	101	22,15%

310 F 3 MAESTRO. ESP. EN EN EDUCACION INFANTIL

<i>Curso</i>	<i>Total</i>	<i>Hombres</i>		<i>Mujeres</i>	
2003	1	0	0,00%	1	100,00%

310 F 4 MAESTRO. ESP. DE EDUCACIÓN INFANTIL (REFORMADO))

<i>Curso</i>	<i>Total</i>	<i>Hombres</i>		<i>Mujeres</i>	
2003	378	20	5,29%	358	94,71%
2004	377	19	5,04%	358	94,96%
2005	372	22	5,91%	350	94,09%
2006	356	20	5,62%	336	94,38%
2007	384	26	6,77%	358	93,23%
2008	376	17	4,52%	359	95,48%

310 G 3 MAESTRO. ESP. EN EDUCACION MUSICAL

<i>Curso</i>	<i>Total</i>	<i>Hombres</i>		<i>Mujeres</i>	
2003	4	2	50,00%	2	50,00%

310 G 4 MAESTRO. ESP. DE EDUCACIÓN MUSICAL (REFORMADO)

<i>Curso</i>	<i>Total</i>	<i>Hombres</i>		<i>Mujeres</i>	
2003	351	133	37,89%	218	62,11%
2004	340	131	38,53%	209	61,47%
2005	336	130	38,69%	206	61,31%
2006	347	146	42,07%	201	57,93%
2007	348	155	44,54%	193	55,46%
2008	354	153	43,22%	201	56,78%

310 H 3 MAESTRO. ESP. EN EDUCACION PRIMARIA

<i>Curso</i>	<i>Total</i>	<i>Hombres</i>		<i>Mujeres</i>	
2003	2	0	0,00%	2	100,00%

310 H 4 MAESTRO. ESP. DE EDUCACIÓN PRIMARIA (REFORMADO)

<i>Curso</i>	<i>Total</i>	<i>Hombres</i>		<i>Mujeres</i>	
2003	406	111	27,34%	295	72,66%
2004	425	106	24,94%	319	75,06%
2005	385	88	22,86%	297	77,14%
2006	394	92	23,35%	302	76,65%
2007	417	101	24,22%	316	75,78%
2008	428	102	23,83%	326	76,17%

310 I 3 MAESTRO. ESP. EN LENGUA EXTRANJERA

<i>Curso</i>	<i>Total</i>	<i>Hombres</i>		<i>Mujeres</i>	
2003	6	2	33,33%	4	66,67%

310 I 4 MAESTRO. ESP. DE LENGUA EXTRANJERA (REFORMADO)

<i>Curso</i>	<i>Total</i>	<i>Hombres</i>		<i>Mujeres</i>	
2003	385	115	29,87%	270	70,13%
2004	407	130	31,94%	277	68,06%
2005	377	112	29,71%	265	70,29%
2006	395	115	29,11%	280	70,89%
2007	398	101	25,38%	297	74,62%
2008	410	105	25,61%	305	74,39%

310 J 4 DIPLOMADO EN EDUCACION SOCIAL

<i>Curso</i>	<i>Total</i>	<i>Hombres</i>		<i>Mujeres</i>	
2003	72	14	19,44%	58	80,56%
2004	141	33	23,40%	108	76,60%
2005	208	44	21,15%	164	78,85%
2006	234	49	20,94%	185	79,06%
2007	249	46	18,47%	203	81,53%
2008	252	49	19,44%	203	80,56%

310 P 4 LICENCIADO EN PSICOPEDAGOGÍA (REFORMADO)

<i>Curso</i>	<i>Total</i>	<i>Hombres</i>		<i>Mujeres</i>	
2003	269	60	22,30%	209	77,70%
2004	248	55	22,18%	193	77,82%
2005	294	54	18,37%	240	81,63%
2006	218	47	21,56%	171	78,44%
2007	283	56	19,79%	227	80,21%
2008	224	42	18,75%	182	81,25%

Alumnos finalizados según Titulación

		<i>Total</i>	<i>Hombres</i>		<i>Mujeres</i>	
<i>Total del Centro</i>		552	116	21,01%	436	78,99%
<i>Titulación</i>						
310 B	4 LICENCIADO EN PEDAGOGÍA (REFORMADO))	57	7	12,28%	50	87,72%
310 C	4 MAESTRO. ESP. DE AUDICIÓN Y LENGUAJE (REFORMADO)	57	4	7,02%	53	92,98%
310 D	4 MAESTRO. ESP. DE EDUCACIÓN ESPECIAL (REFORMADO)	61	2	3,28%	59	96,72%
310 E	4 MAESTRO. ESP. DE EDUCACIÓN FÍSICA (REFORMADO)	69	52	75,36%	17	24,64%
310 F	4 MAESTRO. ESP. DE EDUCACIÓN INFANTIL (REFORMADO))	79	7	8,86%	72	91,14%
310 G	4 MAESTRO. ESP. DE EDUCACIÓN MUSICAL (REFORMADO)	40	14	35,00%	26	65,00%
310 H	4 MAESTRO. ESP. DE EDUCACIÓN PRIMARIA (REFORMADO)	53	6	11,32%	47	88,68%
310 I	4 MAESTRO. ESP. DE LENGUA EXTRANJERA (REFORMADO)	44	6	13,64%	38	86,36%
310 J	4 DIPLOMADO EN EDUCACION SOCIAL	47	8	17,02%	39	82,98%
310 P	4 LICENCIADO EN PSICOPEDAGOGÍA (REFORMADO)	45	10	22,22%	35	77,78%

Evolución del nº de alumnos graduados según Titulación

310 B 3 LIC. EN PEDAGOGIA

<i>Curso</i>	<i>Total</i>	<i>Hombres</i>		<i>Mujeres</i>	
2002	43	7	16,28%	36	83,72%
2003	25	5	20,00%	20	80,00%
2004	7	3	42,86%	4	57,14%

310 B 4 LICENCIADO EN PEDAGOGÍA (REFORMADO))

<i>Curso</i>	<i>Total</i>	<i>Hombres</i>		<i>Mujeres</i>	
2002	75	13	17,33%	62	82,67%
2003	91	12	13,19%	79	86,81%
2004	100	20	20,00%	80	80,00%
2005	91	13	14,29%	78	85,71%
2006	77	19	24,68%	58	75,32%
2007	57	7	12,28%	50	87,72%

310 C 3 MAESTRO. ESP. EN AUDICION Y LENGUAJE

<i>Curso</i>	<i>Total</i>	<i>Hombres</i>		<i>Mujeres</i>	
2002	6	1	16,67%	5	83,33%

310 C 4 MAESTRO. ESP. DE AUDICIÓN Y LENGUAJE (REFORMADO)

<i>Curso</i>	<i>Total</i>	<i>Hombres</i>		<i>Mujeres</i>	
2002	116	3	2,59%	113	97,41%
2003	101	17	16,83%	84	83,17%
2004	82	5	6,10%	77	93,90%
2005	76	9	11,84%	67	88,16%
2006	66	6	9,09%	60	90,91%
2007	57	4	7,02%	53	92,98%

310 D 3 MAESTRO. ESP. EN EDUCACION ESPECIAL

<i>Curso</i>	<i>Total</i>	<i>Hombres</i>		<i>Mujeres</i>	
2002	6	0	0,00%	6	100,00%

310 D 4 MAESTRO. ESP. DE EDUCACIÓN ESPECIAL (REFORMADO)

<i>Curso</i>	<i>Total</i>	<i>Hombres</i>		<i>Mujeres</i>	
2002	92	10	10,87%	82	89,13%
2003	83	6	7,23%	77	92,77%
2004	72	10	13,89%	62	86,11%
2005	76	9	11,84%	67	88,16%
2006	61	7	11,48%	54	88,52%
2007	61	2	3,28%	59	96,72%

310 E 3 MAESTRO. ESP. EN EDUCACION FISICA

<i>Curso</i>	<i>Total</i>	<i>Hombres</i>		<i>Mujeres</i>	
2002	6	5	83,33%	1	16,67%
2003	3	3	100,00%	0	0,00%

310 E 4 MAESTRO. ESP. DE EDUCACIÓN FÍSICA (REFORMADO)

<i>Curso</i>	<i>Total</i>	<i>Hombres</i>		<i>Mujeres</i>	
2002	106	72	67,92%	34	32,08%
2003	47	38	80,85%	9	19,15%
2004	64	46	71,88%	18	28,13%
2005	87	62	71,26%	25	28,74%
2006	77	54	70,13%	23	29,87%
2007	69	52	75,36%	17	24,64%

310 F 3 MAESTRO. ESP. EN EN EDUCACION INFANTIL

<i>Curso</i>	<i>Total</i>	<i>Hombres</i>		<i>Mujeres</i>	
2002	6	1	16,67%	5	83,33%

310 F 4 MAESTRO. ESP. DE EDUCACIÓN INFANTIL (REFORMADO))

<i>Curso</i>	<i>Total</i>	<i>Hombres</i>		<i>Mujeres</i>	
2002	110	5	4,55%	105	95,45%
2003	93	6	6,45%	87	93,55%
2004	100	4	4,00%	96	96,00%
2005	109	6	5,50%	103	94,50%
2006	69	0	0,00%	69	100,00%
2007	79	7	8,86%	72	91,14%

310 G 3 MAESTRO. ESP. EN EDUCACION MUSICAL

<i>Curso</i>	<i>Total</i>	<i>Hombres</i>		<i>Mujeres</i>	
2002	8	7	87,50%	1	12,50%
2003	1	0	0,00%	1	100,00%

310 G 4 MAESTRO. ESP. DE EDUCACIÓN MUSICAL (REFORMADO)

<i>Curso</i>	<i>Total</i>	<i>Hombres</i>		<i>Mujeres</i>	
2002	92	35	38,04%	57	61,96%
2003	75	20	26,67%	55	73,33%
2004	62	21	33,87%	41	66,13%
2005	62	21	33,87%	41	66,13%
2006	62	22	35,48%	40	64,52%
2007	40	14	35,00%	26	65,00%

310 H 3 MAESTRO. ESP. EN EDUCACION PRIMARIA

<i>Curso</i>	<i>Total</i>	<i>Hombres</i>		<i>Mujeres</i>	
2002	10	3	30,00%	7	70,00%

310 H 4 MAESTRO. ESP. DE EDUCACIÓN PRIMARIA (REFORMADO)

<i>Curso</i>	<i>Total</i>	<i>Hombres</i>		<i>Mujeres</i>	
2002	80	9	11,25%	71	88,75%
2003	68	17	25,00%	51	75,00%
2004	104	25	24,04%	79	75,96%
2005	64	14	21,88%	50	78,13%
2006	69	10	14,49%	59	85,51%
2007	53	6	11,32%	47	88,68%

310 I 3 MAESTRO. ESP. EN LENGUA EXTRANJERA

<i>Curso</i>	<i>Total</i>	<i>Hombres</i>		<i>Mujeres</i>	
2002	11	2	18,18%	9	81,82%
2003	1	0	0,00%	1	100,00%

310 I 4 MAESTRO. ESP. DE LENGUA EXTRANJERA (REFORMADO)

<i>Curso</i>	<i>Total</i>	<i>Hombres</i>		<i>Mujeres</i>	
2002	79	16	20,25%	63	79,75%
2003	62	15	24,19%	47	75,81%
2004	70	19	27,14%	51	72,86%
2005	68	14	20,59%	54	79,41%
2006	47	15	31,91%	32	68,09%
2007	44	6	13,64%	38	86,36%

310 J 4 DIPLOMADO EN EDUCACION SOCIAL

<i>Curso</i>	<i>Total</i>	<i>Hombres</i>		<i>Mujeres</i>	
2005	45	5	11,11%	40	88,89%
2006	48	11	22,92%	37	77,08%
2007	47	8	17,02%	39	82,98%

310 P 3 LICENCIADO EN PSICOPEDAGOGIA

<i>Curso</i>	<i>Total</i>	<i>Hombres</i>		<i>Mujeres</i>	
2002	1	0	0,00%	1	100,00%

310 P 4 LICENCIADO EN PSICOPEDAGOGÍA (REFORMADO)

<i>Curso</i>	<i>Total</i>	<i>Hombres</i>		<i>Mujeres</i>	
2002	68	7	10,29%	61	89,71%
2003	59	11	18,64%	48	81,36%
2004	45	12	26,67%	33	73,33%
2005	62	6	9,68%	56	90,32%
2006	36	8	22,22%	28	77,78%
2007	45	10	22,22%	35	77,78%

Edad Media de los alumnos finalizados en el curso anterior según Sexo

<i>Titulación</i>	<i>Hombres</i>		<i>Mujeres</i>	
	<i>Alumnos</i>	<i>Edad</i>	<i>Alumnos</i>	<i>Edad</i>
310 B 4 LICENCIADO EN PEDAGOGÍA (REFORMADO))	7	27,29	50	25,18
310 C 4 MAESTRO. ESP. DE AUDICIÓN Y LENGUAJE (REFORMADO)	4	36,75	53	24,30
310 D 4 MAESTRO. ESP. DE EDUCACIÓN ESPECIAL (REFORMADO)	2	24,50	59	23,83
310 E 4 MAESTRO. ESP. DE EDUCACIÓN FÍSICA (REFORMADO)	52	23,90	17	24,88
310 F 4 MAESTRO. ESP. DE EDUCACIÓN INFANTIL (REFORMADO))	7	28,86	72	23,39
310 G 4 MAESTRO. ESP. DE EDUCACIÓN MUSICAL (REFORMADO)	14	27,07	26	24,81
310 H 4 MAESTRO. ESP. DE EDUCACIÓN PRIMARIA (REFORMADO)	6	24,83	47	24,40
310 I 4 MAESTRO. ESP. DE LENGUA EXTRANJERA (REFORMADO)	6	28,67	38	26,32
310 J 4 DIPLOMADO EN EDUCACION SOCIAL	8	29,00	39	25,08
310 P 4 LICENCIADO EN PSICOPEDAGOGÍA (REFORMADO)	10	31,40	35	26,86

Número de años que llevan los alumnos en el centro al terminar la titulación

	<i>Hombres</i>	<i>Mujeres</i>
310G3 MAESTRO. ESP. EN EDUCACION MUSICAL	5,37	7,14
310B4 LICENCIADO EN PEDAGOGÍA (REFORMADO))	5,86	5,41
310C3 MAESTRO. ESP. EN AUDICION Y LENGUAJE	5,00	7,11
310C4 MAESTRO. ESP. DE AUDICIÓN Y LENGUAJE (REFORMADO)	5,49	4,63
310D3 MAESTRO. ESP. EN EDUCACION ESPECIAL	4,40	5,33
310D4 MAESTRO. ESP. DE EDUCACIÓN ESPECIAL (REFORMADO)	4,46	3,82
310E3 MAESTRO. ESP. EN EDUCACION FISICA	6,22	5,43

310E4	MAESTRO. ESP. DE EDUCACIÓN FÍSICA (REFORMADO)	3,69	3,61
310B3	LIC. EN PEDAGOGIA	7,18	7,16
310F4	MAESTRO. ESP. DE EDUCACIÓN INFANTIL (REFORMADO))	3,70	3,71
310P4	LICENCIADO EN PSICOPEDAGOGÍA (REFORMADO)	6,21	5,82
310G4	MAESTRO. ESP. DE EDUCACIÓN MUSICAL (REFORMADO)	3,96	3,82
310H3	MAESTRO. ESP. EN EDUCACION PRIMARIA	5,25	5,49
310H4	MAESTRO. ESP. DE EDUCACIÓN PRIMARIA (REFORMADO)	4,04	3,83
310I3	MAESTRO. ESP. EN LENGUA EXTRANJERA	5,70	6,55
310I4	MAESTRO. ESP. DE LENGUA EXTRANJERA (REFORMADO)	4,74	4,82
310J4	DIPLOMADO EN EDUCACION SOCIAL	3,77	4,01
310P3	LICENCIADO EN PSICOPEDAGOGIA	4,00	6,36
310F3	MAESTRO. ESP. EN EN EDUCACION INFANTIL	5,00	5,68

Alumnos según el número de asignaturas en las que se matricula

<i>Número de Asignaturas</i>	<i>Total</i>
1	234
2	185
3	158
4	126
5	147
6	151
7	161
8	373
9	555
10	334
11	282
12	322
13	252
14	252
15	138
16	55
17	25
18	8
19	7
20	4
+20	9

Asignaturas en las que se matricula un alumno

	<i>Asignaturas</i>
310 J 4 DIPLOMADO EN EDUCACION SOCIAL	10,41
310 B 4 LICENCIADO EN PEDAGOGÍA (REFORMADO))	9,48
310 D 4 MAESTRO. ESP. DE EDUCACIÓN ESPECIAL (REFORMADO)	9,24
310 F 4 MAESTRO. ESP. DE EDUCACIÓN INFANTIL (REFORMADO))	9,12
310 G 4 MAESTRO. ESP. DE EDUCACIÓN MUSICAL (REFORMADO)	8,79
310 H 4 MAESTRO. ESP. DE EDUCACIÓN PRIMARIA (REFORMADO)	8,55
310 E 4 MAESTRO. ESP. DE EDUCACIÓN FÍSICA (REFORMADO)	8,51
310 I 4 MAESTRO. ESP. DE LENGUA EXTRANJERA (REFORMADO)	8,44
310 C 4 MAESTRO. ESP. DE AUDICIÓN Y LENGUAJE (REFORMADO)	8,15
310 P 4 LICENCIADO EN PSICOPEDAGOGÍA (REFORMADO)	7,15

Distribución de alumnos según la edad y el curso en el que están matriculados

<i>Edad</i>	<i>1</i>	<i>2</i>	<i>3</i>	<i>4</i>	<i>Total</i>
18	311				311
19	145	292	4		441
20	92	129	269		490
21	103	77	233	25	438
22	80	85	156	38	359
23	69	63	161	35	328
24	57	39	111	36	243
25	40	50	79	23	192
26	32	33	80	15	160
27	31	26	56	12	125
28	24	23	53	17	117
29	23	22	32	10	87
29<	123	112	164	32	431
Total	1.130	951	1.398	243	

Se matriculan, según titulaciones, en una asignatura por . . .

	<i>Total</i>	<i>Primera Vez</i>	<i>Segunda Vez</i>	<i>Tercera Vez o más</i>
Todas las titulaciones	32.374	28.318	2.323	1.733
310 B 4 LICENCIADO EN PEDAGOGÍA (REFORMADO))	5.495	4.756	491	248
310 C 4 MAESTRO. ESP. DE AUDICIÓN Y LENGUAJE (REFORMADO)	2.245	1.967	151	127
310 D 4 MAESTRO. ESP. DE EDUCACIÓN ESPECIAL (REFORMADO)	3.264	2.858	232	174
310 E 4 MAESTRO. ESP. DE EDUCACIÓN FÍSICA (REFORMADO)	3.800	3.295	268	237
310 F 4 MAESTRO. ESP. DE EDUCACIÓN INFANTIL (REFORMADO))	3.368	3.193	99	76
310 G 4 MAESTRO. ESP. DE EDUCACIÓN MUSICAL (REFORMADO)	3.076	2.528	272	276
310 H 4 MAESTRO. ESP. DE EDUCACIÓN PRIMARIA (REFORMADO)	3.600	3.180	238	182
310 I 4 MAESTRO. ESP. DE LENGUA EXTRANJERA (REFORMADO)	3.370	2.752	314	304
310 J 4 DIPLOMADO EN EDUCACION SOCIAL	2.605	2.451	115	39
310 P 4 LICENCIADO EN PSICOPEDAGOGÍA (REFORMADO)	1.551	1.338	143	70

Resultados obtenidos en el curso anterior según convocatoria (Número de exámenes)

	<i>Febrero</i>		<i>Junio</i>		<i>Septiembre</i>		<i>Diciembre</i>	
9A - SUPERADOS	155	42,94%	26.875	72,27%	2.800	27,29%	120	50,85%
9B - NO SUPERADOS	63	17,45%	3.517	9,46%	1.207	11,76%	28	11,86%
9C - NO PRESENTADOS	143	39,61%	6.795	18,27%	6.253	60,95%	88	37,29%
Total	361	100,00%	37.187	100,00%	10.260	100,00%	236	100,00%

Calificaciones obtenidas en el curso anterior según convocatoria (Número de exámenes)

	<i>Febrero</i>		<i>Junio</i>		<i>Septiembre</i>		<i>Diciembre</i>	
1 - MATRICULA DE HONOR			754	2,48%	7	0,17%		
2 - SOBRESALIENTE	5	2,29%	5.112	16,82%	186	4,64%	7	4,73%
3 - NOTABLE	43	19,72%	10.468	34,44%	843	21,04%	28	18,92%
4 - APROBADO	107	49,08%	6.813	22,42%	1.764	44,02%	85	57,43%
5 - SUSPENSO	63	28,90%	3.517	11,57%	1.207	30,12%	28	18,92%
6 - CONVALIDADA			2.484	8,17%				
7 - ADAPTADA			1.244	4,09%				
Total	218	100,00%	30.392	100,00%	4.007	100,00%	148	100,00%

Rendimiento académico: Asignaturas Matriculadas - Asignaturas Superadas. (Curso Anterior)

			<i>Matric.</i>	<i>Present.</i>	<i>Super.</i>	<i>Indice S/M</i>	<i>Indice S/P</i>
310 H	4	MAESTRO. ESP. DE EDUCACIÓN PRIMARIA (REFORMADO)	8,70	7,72	7,09	0,81	0,92
310 E	4	MAESTRO. ESP. DE EDUCACIÓN FÍSICA (REFORMADO)	8,71	7,41	6,71	0,77	0,90
310 C	4	MAESTRO. ESP. DE AUDICIÓN Y LENGUAJE (REFORMADO)	8,72	7,74	7,23	0,83	0,93
310 I	4	MAESTRO. ESP. DE LENGUA EXTRANJERA (REFORMADO)	8,80	6,94	6,27	0,71	0,90
310 F	4	MAESTRO. ESP. DE EDUCACIÓN INFANTIL (REFORMADO))	8,96	8,21	7,99	0,89	0,97
310 D	4	MAESTRO. ESP. DE EDUCACIÓN ESPECIAL (REFORMADO)	9,04	7,65	6,99	0,77	0,91
310 G	4	MAESTRO. ESP. DE EDUCACIÓN MUSICAL (REFORMADO)	9,27	7,35	6,52	0,70	0,89
310 P	4	LICENCIADO EN PSICOPEDAGOGÍA (REFORMADO)	9,92	8,15	7,44	0,75	0,91
310 B	4	LICENCIADO EN PEDAGOGÍA (REFORMADO))	10,21	8,23	7,40	0,73	0,90
310 J	4	DIPLOMADO EN EDUCACION SOCIAL	10,87	9,83	9,51	0,88	0,97

Indice S/M: Asignaturas Superadas/Asignaturas Matriculadas

Indice S/P: Asignaturas Superadas/Asignaturas Presentadas a exámen

Distribución de los alumnos según el tipo de tasas

Tipos de Tasas

Alumnos

Total	3.722
A - Ordinaria	3.257
B - Familia Numerosa 1ª	307
C - Familia Numerosa 2ª	49
D - Matrícula Gratuita C.O.U.	14
E - Matrícula Gratuita Universidad de Málaga	49
G - Discapacitados	44
M - Víctimas del terrorismo	2

311 FACULTAD DE PSICOLOGIA

Alumnos matriculados según Titulación

	<i>Total</i>	<i>Hombres</i>		<i>Mujeres</i>	
Total del Centro	1.872	407	21,74%	1.465	78,26%
Titulación					
311 A 4 LICENCIADO EN PSICOLOGÍA (REFORMADO)	1.550	365	23,55%	1.185	76,45%
311 B 4 DIPLOMADO EN LOGOPEDIA (REFORMADO)	322	42	13,04%	280	86,96%

Medio utilizado para realizar la matrícula

	<i>Total</i>		<i>Hombres</i>		<i>Mujeres</i>	
Internet	346	18,48%	85	24,57%	261	75,43%
Secretaría	1.384	73,93%	303	21,89%	1.081	78,11%
Teléfono	142	7,59%	19	13,38%	123	86,62%
Total del Centro	1.872	100,00%	407	21,74%	1.465	78,26%

Procedencia de los alumnos matriculados

	<i>Total</i>		<i>Hombres</i>		<i>Mujeres</i>	
1.- Málaga capital	592	31,62%	154	26,01%	438	73,99%
2.- Málaga provincia	566	30,24%	105	18,55%	461	81,45%
3.- Andalucía	436	23,29%	83	19,04%	353	80,96%
4.- España	176	9,40%	40	22,73%	136	77,27%
5.- Extranjero	102	5,45%	25	24,51%	77	75,49%
Total del Centro	1.872	100,00%	407	21,74%	1.465	78,26%

Evolución del nº de alumnos matriculados

Evolución del nº de alumnos graduados

<i>Curso</i>	<i>Total</i>				<i>Total</i>						
	<i>Total</i>	<i>Hombres</i>		<i>Mujeres</i>		<i>Curso</i>	<i>Total</i>	<i>Hombres</i>		<i>Mujeres</i>	
2.003	1.927	391	20,29%	1.536	79,71%	2.003	249	36	14,46%	213	85,54%
2.004	1.918	386	20,13%	1.532	79,87%	2.004	233	35	15,02%	198	84,98%
2.005	1.930	400	20,73%	1.530	79,27%	2.005	284	42	14,79%	242	85,21%
2.006	1.892	408	21,56%	1.484	78,44%	2.006	257	46	17,90%	211	82,10%
2.007	1.848	391	21,16%	1.457	78,84%	2.007	168	19	11,31%	149	88,69%
2.008	1.872	407	21,74%	1.465	78,26%						

Evolución del nº de alumnos matriculados según Titulación

311 A 4 LICENCIADO EN PSICOLOGÍA (REFORMADO)

<i>Curso</i>	<i>Total</i>	<i>Hombres</i>		<i>Mujeres</i>	
2003	1.542	355	23,02%	1.187	76,98%
2004	1.549	345	22,27%	1.204	77,73%
2005	1.582	367	23,20%	1.215	76,80%
2006	1.556	372	23,91%	1.184	76,09%
2007	1.545	359	23,24%	1.186	76,76%
2008	1.550	365	23,55%	1.185	76,45%

311 B 4 DIPLOMADO EN LOGOPEDIA (REFORMADO)

<i>Curso</i>	<i>Total</i>	<i>Hombres</i>		<i>Mujeres</i>	
2003	385	36	9,35%	349	90,65%
2004	369	41	11,11%	328	88,89%
2005	348	33	9,48%	315	90,52%
2006	336	36	10,71%	300	89,29%
2007	303	32	10,56%	271	89,44%
2008	322	42	13,04%	280	86,96%

Alumnos finalizados según Titulación

	<i>Total</i>	<i>Hombres</i>		<i>Mujeres</i>	
Total del Centro	168	19	11,31%	149	88,69%
Titulación					
311 A 4 LICENCIADO EN PSICOLOGÍA (REFORMADO)	113	19	16,81%	94	83,19%
311 B 4 DIPLOMADO EN LOGOPEDIA (REFORMADO)	55	0	0,00%	55	100,00%

Evolución del nº de alumnos graduados según Titulación

311 A 4 LICENCIADO EN PSICOLOGÍA (REFORMADO)

<i>Curso</i>	<i>Total</i>	<i>Hombres</i>		<i>Mujeres</i>	
2002	160	40	25,00%	120	75,00%
2003	155	34	21,94%	121	78,06%
2004	151	27	17,88%	124	82,12%
2005	205	33	16,10%	172	83,90%
2006	179	37	20,67%	142	79,33%
2007	113	19	16,81%	94	83,19%

311 B 4 DIPLOMADO EN LOGOPEDIA (REFORMADO)

<i>Curso</i>	<i>Total</i>	<i>Hombres</i>		<i>Mujeres</i>	
2002	75	8	10,67%	67	89,33%
2003	94	2	2,13%	92	97,87%
2004	82	8	9,76%	74	90,24%
2005	79	9	11,39%	70	88,61%
2006	78	9	11,54%	69	88,46%
2007	55	0	0,00%	55	100,00%

Edad Media de los alumnos finalizados en el curso anterior según Sexo

<i>Titulación</i>	<i>Hombres</i>		<i>Mujeres</i>	
	<i>Alumnos</i>	<i>Edad</i>	<i>Alumnos</i>	<i>Edad</i>
311 A 4 LICENCIADO EN PSICOLOGÍA (REFORMADO)	19	27,32	94	26,32
311 B 4 DIPLOMADO EN LOGOPEDIA (REFORMADO)	0	-	55	24,20

Número de años que llevan los alumnos en el centro al terminar la titulación

		<i>Hombres</i>	<i>Mujeres</i>
311B4	DIPLOMADO EN LOGOPEDIA (REFORMADO)	3,81	3,72
311B3	DIPLOMADO EN LOGOPEDIA	5,00	-
311A4	LICENCIADO EN PSICOLOGÍA (REFORMADO)	4,77	4,76

Alumnos según el número de asignaturas en las que se matricula

<i>Número de Asignaturas</i>	<i>Total</i>
1	108
2	50
3	35
4	28
5	41
6	33
7	44
8	43
9	64
10	471
11	328
12	181
13	151
14	114
15	81
16	48
17	25
18	11
19	7
20	11
+20	10

Asignaturas en las que se matricula un alumno

	<i>Asignaturas</i>
311 B 4 DIPLOMADO EN LOGOPEDIA (REFORMADO)	10,72
311 A 4 LICENCIADO EN PSICOLOGÍA (REFORMADO)	10,14

Distribución de alumnos según la edad y el curso en el que están matriculados

<i>Edad</i>	<i>1</i>	<i>2</i>	<i>3</i>	<i>4</i>	<i>5</i>	<i>Total</i>
18	177					177
19	76	149	1			226
20	25	66	130	1		222
21	22	42	73	88	13	238
22	24	27	52	51	91	245
23	18	14	23	37	86	178
24	8	3	20	21	65	117
25	3	7	21	14	49	94
26	6	6	14	19	37	82
27	5	8	6	14	22	55
28	4	5	9	11	15	44
29	4	5	3	7	9	28
29<	28	20	37	33	48	166
Total	400	352	389	296	435	

Se matriculan, según titulaciones, en una asignatura por . . .

	<i>Total</i>	<i>Primera Vez</i>	<i>Segunda Vez</i>	<i>Tercera Vez o más</i>
Todas las titulaciones	18.619	14.444	2.505	1.670
311 A 4 LICENCIADO EN PSICOLOGÍA (REFORMADO)	15.191	11.463	2.193	1.535
311 B 4 DIPLOMADO EN LOGOPEDIA (REFORMADO)	3.428	2.981	312	135

Resultados obtenidos en el curso anterior según convocatoria (Número de exámenes)

	<i>Febrero</i>		<i>Junio</i>		<i>Septiembre</i>		<i>Diciembre</i>	
9A - SUPERADOS	748	18,97%	10.187	55,13%	2.042	24,79%	41	61,19%
9B - NO SUPERADOS	496	12,58%	3.802	20,57%	1.429	17,35%	4	5,97%
9C - NO PRESENTADOS	2.700	68,46%	4.490	24,30%	4.766	57,86%	22	32,84%
Total	3.944	100,00%	18.479	100,00%	8.237	100,00%	67	100,00%

Calificaciones obtenidas en el curso anterior según convocatoria (Número de exámenes)

	<i>Febrero</i>		<i>Junio</i>		<i>Septiembre</i>		<i>Diciembre</i>	
1 - MATRICULA DE HONOR	5	0,40%	391	2,80%	23	0,66%	1	2,22%
2 - SOBRESALIENTE	27	2,17%	1.326	9,48%	88	2,54%	2	4,44%
3 - NOTABLE	193	15,51%	4.028	28,79%	605	17,43%	8	17,78%
4 - APROBADO	523	42,04%	4.090	29,24%	1.326	38,20%	30	66,67%
5 - SUSPENSO	496	39,87%	3.802	27,18%	1.429	41,17%	4	8,89%
6 - CONVALIDADA			94	0,67%				
7 - ADAPTADA			258	1,84%				
Total	1.244	100,00%	13.989	100,00%	3.471	100,00%	45	100,00%

Rendimiento académico: Asignaturas Matriculadas - Asignaturas Superadas. (Curso Anterior)

		<i>Matric.</i>	<i>Present.</i>	<i>Super.</i>	<i>Indice S/M</i>	<i>Indice S/P</i>
311 A	4 LICENCIADO EN PSICOLOGÍA (REFORMADO)	10,49	8,49	6,75	0,64	0,80
311 B	4 DIPLOMADO EN LOGOPEDIA (REFORMADO)	10,87	9,50	8,50	0,78	0,90

Indice S/M: Asignaturas Superadas/Asignaturas Matriculadas

Indice S/P: Asignaturas Superadas/Asignaturas Presentadas a exámen

Distribución de los alumnos según el tipo de tasas

<i>Tipos de Tasas</i>	<i>Alumnos</i>
Total	1.872
A - Ordinaria	1.646
B - Familia Numerosa 1ª	169
C - Familia Numerosa 2ª	18
D - Matrícula Gratuita C.O.U.	5
E - Matrícula Gratuita Universidad de Málaga	22
G - Discapacitados	8
M - Víctimas del terrorismo	4

312 FACULTAD DE CIENCIAS DEL TRABAJO
Alumnos matriculados según Titulación

	<i>Total</i>	<i>Hombres</i>		<i>Mujeres</i>	
Total del Centro	1.747	490	28,05%	1.257	71,95%
Titulación					
312 A 4 DIPLOMADO EN RELACIONES LABORALES	947	325	34,32%	622	65,68%
312 B 4 DIPLOMADO EN TRABAJO SOCIAL	521	74	14,20%	447	85,80%
312 C 4 LICENCIADO EN CIENCIAS DEL TRABAJO	279	91	32,62%	188	67,38%

Medio utilizado para realizar la matrícula

	<i>Total</i>		<i>Hombres</i>		<i>Mujeres</i>	
Internet	406	23,24%	107	26,35%	299	73,65%
Secretaría	1.093	62,56%	316	28,91%	777	71,09%
Teléfono	248	14,20%	67	27,02%	181	72,98%
Total del Centro	1.747	100,00%	490	28,05%	1.257	71,95%

Procedencia de los alumnos matriculados

	<i>Total</i>		<i>Hombres</i>		<i>Mujeres</i>	
1.- Málaga capital	731	41,84%	245	33,52%	486	66,48%
2.- Málaga provincia	746	42,70%	183	24,53%	563	75,47%
3.- Andalucía	147	8,41%	31	21,09%	116	78,91%
4.- España	91	5,21%	25	27,47%	66	72,53%
5.- Extranjero	32	1,83%	6	18,75%	26	81,25%
Total del Centro	1.747	100,00%	490	28,05%	1.257	71,95%

Evolución del nº de alumnos matriculados
Evolución del nº de alumnos graduados

<i>Curso</i>	<i>Total</i>			<i>Hombres</i>			<i>Mujeres</i>				
2.003	1.972	553	28,04%	1.419	71,96%	2.003	216	59	27,31%	157	72,69%
2.004	1.982	555	28,00%	1.427	72,00%	2.004	221	56	25,34%	165	74,66%
2.005	1.901	530	27,88%	1.371	72,12%	2.005	251	55	21,91%	196	78,09%
2.006	1.850	530	28,65%	1.320	71,35%	2.006	257	62	24,12%	195	75,88%
2.007	1.792	510	28,46%	1.282	71,54%	2.007	185	50	27,03%	135	72,97%
2.008	1.747	490	28,05%	1.257	71,95%						

Evolución del nº de alumnos matriculados según Titulación

312 A 4 DIPLOMADO EN RELACIONES LABORALES

<i>Curso</i>	<i>Total</i>	<i>Hombres</i>		<i>Mujeres</i>	
2003	1.332	411	30,86%	921	69,14%
2004	1.262	387	30,67%	875	69,33%
2005	1.164	372	31,96%	792	68,04%
2006	1.098	362	32,97%	736	67,03%
2007	1.006	349	34,69%	657	65,31%
2008	947	325	34,32%	622	65,68%

312 B 4 DIPLOMADO EN TRABAJO SOCIAL

<i>Curso</i>	<i>Total</i>	<i>Hombres</i>		<i>Mujeres</i>	
2003	433	63	14,55%	370	85,45%
2004	451	65	14,41%	386	85,59%
2005	462	64	13,85%	398	86,15%
2006	461	65	14,10%	396	85,90%
2007	499	68	13,63%	431	86,37%
2008	521	74	14,20%	447	85,80%

312 C 4 LICENCIADO EN CIENCIAS DEL TRABAJO

<i>Curso</i>	<i>Total</i>	<i>Hombres</i>		<i>Mujeres</i>	
2003	207	79	38,16%	128	61,84%
2004	269	103	38,29%	166	61,71%
2005	275	94	34,18%	181	65,82%
2006	291	103	35,40%	188	64,60%
2007	287	93	32,40%	194	67,60%
2008	279	91	32,62%	188	67,38%

Alumnos finalizados según Titulación

	<i>Total</i>	<i>Hombres</i>		<i>Mujeres</i>	
Total del Centro	185	50	27,03%	135	72,97%
Titulación					
312 A 4 DIPLOMADO EN RELACIONES LABORALES	103	36	34,95%	67	65,05%
312 B 4 DIPLOMADO EN TRABAJO SOCIAL	51	4	7,84%	47	92,16%
312 C 4 LICENCIADO EN CIENCIAS DEL TRABAJO	31	10	32,26%	21	67,74%

Evolución del nº de alumnos graduados según Titulación

312 A 4 DIPLOMADO EN RELACIONES LABORALES

<i>Curso</i>	<i>Total</i>	<i>Hombres</i>		<i>Mujeres</i>	
2002	151	42	27,81%	109	72,19%
2003	130	37	28,46%	93	71,54%
2004	128	38	29,69%	90	70,31%
2005	121	32	26,45%	89	73,55%
2006	150	40	26,67%	110	73,33%
2007	103	36	34,95%	67	65,05%

312 B 4 DIPLOMADO EN TRABAJO SOCIAL

<i>Curso</i>	<i>Total</i>	<i>Hombres</i>		<i>Mujeres</i>	
2002	55	5	9,09%	50	90,91%
2003	60	7	11,67%	53	88,33%
2004	63	7	11,11%	56	88,89%
2005	94	10	10,64%	84	89,36%
2006	68	9	13,24%	59	86,76%
2007	51	4	7,84%	47	92,16%

312 C 4 LICENCIADO EN CIENCIAS DEL TRABAJO

<i>Curso</i>	<i>Total</i>	<i>Hombres</i>		<i>Mujeres</i>	
2003	26	15	57,69%	11	42,31%
2004	30	11	36,67%	19	63,33%
2005	36	13	36,11%	23	63,89%
2006	39	13	33,33%	26	66,67%
2007	31	10	32,26%	21	67,74%

Edad Media de los alumnos finalizados en el curso anterior según Sexo

<i>Titulación</i>	<i>Hombres</i>		<i>Mujeres</i>	
	<i>Alumnos</i>	<i>Edad</i>	<i>Alumnos</i>	<i>Edad</i>
312 A 4 DIPLOMADO EN RELACIONES LABORALES	36	29,19	67	26,75
312 B 4 DIPLOMADO EN TRABAJO SOCIAL	4	23,50	47	26,30
312 C 4 LICENCIADO EN CIENCIAS DEL TRABAJO	10	40,20	21	36,48

Número de años que llevan los alumnos en el centro al terminar la titulación

		<i>Hombres</i>	<i>Mujeres</i>
312C4	LICENCIADO EN CIENCIAS DEL TRABAJO	6,22	6,61
312B4	DIPLOMADO EN TRABAJO SOCIAL	4,02	3,86
312A4	DIPLOMADO EN RELACIONES LABORALES	5,13	5,09

Alumnos según el número de asignaturas en las que se matricula

<i>Número de Asignaturas</i>	<i>Total</i>
1	134
2	130
3	121
4	93
5	77
6	65
7	86
8	285
9	251
10	101
11	112
12	129
13	85
14	37
15	27
16	12
17	7
18	3
19	2
+20	3

Asignaturas en las que se matricula un alumno

	<i>Asignaturas</i>
312 B 4 DIPLOMADO EN TRABAJO SOCIAL	9,11
312 C 4 LICENCIADO EN CIENCIAS DEL TRABAJO	7,72
312 A 4 DIPLOMADO EN RELACIONES LABORALES	6,68

Distribución de alumnos según la edad y el curso en el que están matriculados

<i>Edad</i>	<i>1</i>	<i>2</i>	<i>3</i>	<i>Total</i>
18	105			105
19	69	83	2	154
20	40	50	72	162
21	43	39	90	172
22	38	38	71	147
23	31	33	68	132
24	21	43	73	137
25	20	40	48	108
26	19	36	37	92
27	16	16	31	63
28	8	25	31	64
29	13	12	21	46
29<	108	137	120	365
Total	531	552	664	

Se matriculan, según titulaciones, en una asignatura por . . .

	<i>Total</i>	<i>Primera Vez</i>	<i>Segunda Vez</i>	<i>Tercera Vez o más</i>
Todas las titulaciones	13.194	9.505	1.851	1.838
312 A 4 DIPLOMADO EN RELACIONES LABORALES	6.307	4.067	1.015	1.225
312 B 4 DIPLOMADO EN TRABAJO SOCIAL	4.739	3.779	539	421
312 C 4 LICENCIADO EN CIENCIAS DEL TRABAJO	2.148	1.659	297	192

Resultados obtenidos en el curso anterior según convocatoria (Número de exámenes)

	<i>Febrero</i>		<i>Junio</i>		<i>Septiembre</i>		<i>Diciembre</i>	
9A - SUPERADOS	710	33,91%	6.569	50,42%	1.293	20,23%	83	43,68%
9B - NO SUPERADOS	403	19,25%	1.985	15,24%	739	11,56%	23	12,11%
9C - NO PRESENTADOS	981	46,85%	4.475	34,35%	4.358	68,20%	84	44,21%
Total	2.094	100,00%	13.029	100,00%	6.390	100,00%	190	100,00%

Calificaciones obtenidas en el curso anterior según convocatoria (Número de exámenes)

	<i>Febrero</i>		<i>Junio</i>		<i>Septiembre</i>		<i>Diciembre</i>	
1 - MATRICULA DE HONOR			190	2,22%	12	0,59%	1	0,94%
2 - SOBRESALIENTE	23	2,07%	722	8,44%	54	2,66%	3	2,83%
3 - NOTABLE	154	13,84%	2.257	26,39%	294	14,47%	20	18,87%
4 - APROBADO	533	47,89%	2.841	33,21%	933	45,92%	59	55,66%
5 - SUSPENSO	403	36,21%	1.985	23,21%	739	36,37%	23	21,70%
6 - CONVALIDADA			240	2,81%				
7 - ADAPTADA			259	3,03%				
8 - EQUIVALENCIA			60	0,70%				
Total	1.113	100,00%	8.554	100,00%	2.032	100,00%	106	100,00%

Rendimiento académico: Asignaturas Matriculadas - Asignaturas Superadas. (Curso Anterior)

			<i>Matric.</i>	<i>Present.</i>	<i>Super.</i>	<i>Indice S/M</i>	<i>Indice S/P</i>
312 A	4	DIPLOMADO EN RELACIONES LABORALES	6,50	4,30	3,34	0,51	0,78
312 C	4	LICENCIADO EN CIENCIAS DEL TRABAJO	8,08	5,78	5,07	0,63	0,88
312 B	4	DIPLOMADO EN TRABAJO SOCIAL	9,71	8,13	7,08	0,73	0,87

Indice S/M: Asignaturas Superadas/Asignaturas Matriculadas

Indice S/P: Asignaturas Superadas/Asignaturas Presentadas a exámen

Distribución de los alumnos según el tipo de tasas

<i>Tipos de Tasas</i>	<i>Alumnos</i>
Total	1.747
A - Ordinaria	1.576
B - Familia Numerosa 1ª	116
C - Familia Numerosa 2ª	17
E - Matrícula Gratuita Universidad de Málaga	17
G - Discapacitados	20
M - Víctimas del terrorismo	1

313 FACULTAD DE BELLAS ARTES

Alumnos matriculados según Titulación

	<i>Total</i>	<i>Hombres</i>		<i>Mujeres</i>	
<i>Total del Centro</i>	267	78	29,21%	189	70,79%
<i>Titulación</i>					
313 A 4 LICENCIADO EN BELLAS ARTES	267	78	29,21%	189	70,79%

Medio utilizado para realizar la matrícula

	<i>Total</i>		<i>Hombres</i>		<i>Mujeres</i>	
Internet	8	3,00%	1	12,50%	7	87,50%
Secretaría	252	94,38%	75	29,76%	177	70,24%
Teléfono	7	2,62%	2	28,57%	5	71,43%
<i>Total del Centro</i>	267	100,00%	78	29,21%	189	70,79%

Procedencia de los alumnos matriculados

	<i>Total</i>		<i>Hombres</i>		<i>Mujeres</i>	
1.- Málaga capital	138	51,69%	41	29,71%	97	70,29%
2.- Málaga provincia	87	32,58%	31	35,63%	56	64,37%
3.- Andalucía	21	7,87%	3	14,29%	18	85,71%
4.- España	11	4,12%	1	9,09%	10	90,91%
5.- Extranjero	10	3,75%	2	20,00%	8	80,00%
<i>Total del Centro</i>	267	100,00%	78	29,21%	189	70,79%

Alumnos según el número de asignaturas en las que se matrícula

<i>Número de Asignaturas</i>	<i>Total</i>
1	2
2	4
3	2
4	4
5	12
6	10
7	113
8	46
9	38
10	13
11	17
12	2
13	3
15	1
17	1

Asignaturas en las que se matricula un alumno

	<i>Asignaturas</i>
313 A 4 LICENCIADO EN BELLAS ARTES	7,71

Distribución de alumnos según la edad y el curso en el que están matriculados

<i>Edad</i>	<i>1</i>	<i>2</i>	<i>3</i>	<i>4</i>	<i>Total</i>
18	31				31
19	7	23			30
20	3	6	22		31
21	3	5	8	28	44
22	3	5	5	6	19
23	5	1	2	2	10
24	3	2	5	3	13
25	2				2
26		1	2	2	5
27	1	4	3	1	9
28			3	1	4
29	4	2	1	1	8
29<	19	15	11	16	61
Total	81	64	62	60	

Se matriculan, según titulaciones, en una asignatura por . . .

	<i>Total</i>	<i>Primera Vez</i>	<i>Segunda Vez</i>	<i>Tercera Vez o más</i>
Todas las titulaciones	2.061	1.952	93	16
313 A 4 LICENCIADO EN BELLAS ARTES	2.061	1.952	93	16

Distribución de los alumnos según el tipo de tasas

<i>Tipos de Tasas</i>	<i>Alumnos</i>
Total	267
A - Ordinaria	215
B - Familia Numerosa 1ª	23
C - Familia Numerosa 2ª	3
D - Matrícula Gratuita C.O.U.	6
E - Matrícula Gratuita Universidad de Málaga	8
G - Discapacitados	12

314 E.T.S. DE ARQUITECTURA

Alumnos matriculados según Titulación

	<i>Total</i>	<i>Hombres</i>		<i>Mujeres</i>	
<i>Total del Centro</i>	276	146	52,90%	130	47,10%
<i>Titulación</i>					
314 A 4 ARQUITECTO	276	146	52,90%	130	47,10%

Medio utilizado para realizar la matrícula

	<i>Total</i>		<i>Hombres</i>		<i>Mujeres</i>	
Internet	20	7,25%	12	60,00%	8	40,00%
Secretaría	253	91,67%	133	52,57%	120	47,43%
Teléfono	3	1,09%	1	33,33%	2	66,67%
<i>Total del Centro</i>	276	100,00%	146	52,90%	130	47,10%

Procedencia de los alumnos matriculados

	<i>Total</i>		<i>Hombres</i>		<i>Mujeres</i>	
1.- Málaga capital	145	52,54%	82	56,55%	63	43,45%
2.- Málaga provincia	100	36,23%	52	52,00%	48	48,00%
3.- Andalucía	12	4,35%	6	50,00%	6	50,00%
4.- España	9	3,26%	5	55,56%	4	44,44%
5.- Extranjero	10	3,62%	1	10,00%	9	90,00%
<i>Total del Centro</i>	276	100,00%	146	52,90%	130	47,10%

Alumnos según el número de asignaturas en las que se matrícula

<i>Número de Asignaturas</i>	<i>Total</i>
1	1
2	5
3	7
5	1
7	3
8	4
9	6
10	84
11	16
12	74
13	44
14	18
15	9
16	1
+20	1

Asignaturas en las que se matricula un alumno

	<i>Asignaturas</i>
314 A 4 ARQUITECTO	11,11

Distribución de alumnos según la edad y el curso en el que están matriculados

<i>Edad</i>	<i>1</i>	<i>2</i>	<i>3</i>	<i>4</i>	<i>Total</i>
18	65				65
19	2	65	1		68
20	1	5	43		49
21	1	4	8	38	51
22	1	3	5	2	11
23	1	2	3		6
24	1		1		2
25			1	2	3
26	3				3
27				1	1
28	1	1		1	3
29	1				1
29<	6	1	2	4	13
Total	83	81	64	48	

Se matriculan, según titulaciones, en una asignatura por . . .

	<i>Total</i>	<i>Primera Vez</i>	<i>Segunda Vez</i>	<i>Tercera Vez o más</i>
Todas las titulaciones	3.036	2.570	398	68
314 A 4 ARQUITECTO	3.036	2.570	398	68

Distribución de los alumnos según el tipo de tasas

<i>Tipos de Tasas</i>	<i>Alumnos</i>
Total	276
A - Ordinaria	200
B - Familia Numerosa 1ª	39
C - Familia Numerosa 2ª	3
D - Matrícula Gratuita C.O.U.	22
E - Matrícula Gratuita Universidad de Málaga	9
G - Discapacitados	3

401 E.U. DE ESTUDIOS EMPRESARIALES

Alumnos matriculados según Titulación

	<i>Total</i>	<i>Hombres</i>		<i>Mujeres</i>	
<i>Total del Centro</i>	2.159	962	44,56%	1.197	55,44%
<i>Titulación</i>					
401 A 4 DIPLOMADO EN CIENCIAS EMPRESARIALES (REFORMADO)	2.159	962	44,56%	1.197	55,44%

Medio utilizado para realizar la matrícula

	<i>Total</i>		<i>Hombres</i>		<i>Mujeres</i>	
Internet	399	18,48%	168	42,11%	231	57,89%
Secretaría	1.482	68,64%	674	45,48%	808	54,52%
Teléfono	278	12,88%	120	43,17%	158	56,83%
<i>Total del Centro</i>	2.159	100,00%	962	44,56%	1.197	55,44%

Procedencia de los alumnos matriculados

	<i>Total</i>		<i>Hombres</i>		<i>Mujeres</i>	
1.- Málaga capital	784	36,31%	395	50,38%	389	49,62%
2.- Málaga provincia	894	41,41%	369	41,28%	525	58,72%
3.- Andalucía	247	11,44%	87	35,22%	160	64,78%
4.- España	93	4,31%	41	44,09%	52	55,91%
5.- Extranjero	141	6,53%	70	49,65%	71	50,35%
<i>Total del Centro</i>	2.159	100,00%	962	44,56%	1.197	55,44%

Evolución del nº de alumnos matriculados

Evolución del nº de alumnos graduados

<i>Curso</i>	<i>Total</i>		<i>Hombres</i>		<i>Mujeres</i>		<i>Curso</i>	<i>Total</i>		<i>Hombres</i>		<i>Mujeres</i>	
2.003	1.918	885	46,14%	1.033	53,86%	2.003	116	42	36,21%	74	63,79%		
2.004	1.846	839	45,45%	1.007	54,55%	2.004	130	50	38,46%	80	61,54%		
2.005	1.898	831	43,78%	1.067	56,22%	2.005	109	39	35,78%	70	64,22%		
2.006	2.029	903	44,50%	1.126	55,50%	2.006	136	59	43,38%	77	56,62%		
2.007	2.134	942	44,14%	1.192	55,86%	2.007	95	34	35,79%	61	64,21%		
2.008	2.159	962	44,56%	1.197	55,44%								

Evolución del nº de alumnos matriculados según Titulación

401 A 4 DIPLOMADO EN CIENCIAS EMPRESARIALES (REFORMADO)

<i>Curso</i>	<i>Total</i>	<i>Hombres</i>		<i>Mujeres</i>	
2003	1.918	885	46,14%	1.033	53,86%
2004	1.846	839	45,45%	1.007	54,55%
2005	1.898	831	43,78%	1.067	56,22%
2006	2.029	903	44,50%	1.126	55,50%
2007	2.134	942	44,14%	1.192	55,86%
2008	2.159	962	44,56%	1.197	55,44%

Alumnos finalizados según Titulación

	<i>Total</i>	<i>Hombres</i>		<i>Mujeres</i>	
<i>Total del Centro</i>	95	34	35,79%	61	64,21%
<i>Titulación</i>					
401 A 4 DIPLOMADO EN CIENCIAS EMPRESARIALES (REFORMADO)	95	34	35,79%	61	64,21%

Evolución del nº de alumnos graduados según Titulación

401 A 4 DIPLOMADO EN CIENCIAS EMPRESARIALES (REFORMADO)

<i>Curso</i>	<i>Total</i>	<i>Hombres</i>		<i>Mujeres</i>	
2002	134	56	41,79%	78	58,21%
2003	116	42	36,21%	74	63,79%
2004	130	50	38,46%	80	61,54%
2005	109	39	35,78%	70	64,22%
2006	136	59	43,38%	77	56,62%
2007	95	34	35,79%	61	64,21%

Edad Media de los alumnos finalizados en el curso anterior según Sexo

<i>Titulación</i>	<i>Hombres</i>		<i>Mujeres</i>	
	<i>Alumnos</i>	<i>Edad</i>	<i>Alumnos</i>	<i>Edad</i>
401 A 4 DIPLOMADO EN CIENCIAS EMPRESARIALES (REFORMADO)	34	28,32	61	26,46

Número de años que llevan los alumnos en el centro al terminar la titulación

	<i>Hombres</i>	<i>Mujeres</i>
401A4 DIPLOMADO EN CIENCIAS EMPRESARIALES (REFORMADO)	4,70	4,54

Alumnos según el número de asignaturas en las que se matricula

<i>Número de Asignaturas</i>	<i>Total</i>
1	111
2	128
3	116
4	100
5	89
6	94
7	117
8	619
9	149
10	185
11	164
12	108
13	50
14	57
15	33
16	25
17	12
18	4
19	6
20	1
+20	4

Asignaturas en las que se matricula un alumno

	<i>Asignaturas</i>
401 A 4 DIPLOMADO EN CIENCIAS EMPRESARIALES (REFORMADO)	7,84

Distribución de alumnos según la edad y el curso en el que están matriculados

<i>Edad</i>	<i>1</i>	<i>2</i>	<i>3</i>	<i>Total</i>
18	140			140
19	102	87	1	190
20	74	92	40	206
21	77	93	87	257
22	54	64	85	203
23	48	41	110	199
24	41	40	105	186
25	19	40	108	167
26	18	27	90	135
27	17	17	67	101
28	10	15	53	78
29	8	7	47	62
29<	41	42	152	235
Total	649	565	945	

Se matriculan, según titulaciones, en una asignatura por . . .

	<i>Total</i>	<i>Primera Vez</i>	<i>Segunda Vez</i>	<i>Tercera Vez o más</i>
Todas las titulaciones	16.821	10.051	3.350	3.420
401 A 4 DIPLOMADO EN CIENCIAS EMPRESARIALES (REFORMADO)	16.821	10.051	3.350	3.420

Resultados obtenidos en el curso anterior según convocatoria (Número de exámenes)

	<i>Febrero</i>		<i>Junio</i>		<i>Septiembre</i>		<i>Diciembre</i>	
9A - SUPERADOS	603	22,23%	6.073	35,08%	1.230	11,04%		
9B - NO SUPERADOS	499	18,39%	2.824	16,31%	1.137	10,21%		
9C - NO PRESENTADOS	1.611	59,38%	8.413	48,60%	8.773	78,75%		
Total	2.713	100,00%	17.310	100,00%	11.140	100,00%		

Calificaciones obtenidas en el curso anterior según convocatoria (Número de exámenes)

	<i>Febrero</i>		<i>Junio</i>		<i>Septiembre</i>		<i>Diciembre</i>	
1 - MATRICULA DE HONOR	1	0,09%	66	0,74%	2	0,08%		
2 - SOBRESALIENTE	16	1,45%	348	3,91%	33	1,39%		
3 - NOTABLE	108	9,80%	1.405	15,79%	253	10,69%		
4 - APROBADO	478	43,38%	2.608	29,31%	942	39,80%		
5 - SUSPENSO	499	45,28%	2.824	31,74%	1.137	48,04%		
6 - CONVALIDADA			1.002	11,26%				
7 - ADAPTADA			80	0,90%				
8 - EQUIVALENCIA			564	6,34%				
Total	1.102	100,00%	8.897	100,00%	2.367	100,00%		

Rendimiento académico: Asignaturas Matriculadas - Asignaturas Superadas. (Curso Anterior)

		<i>Matric.</i>	<i>Present.</i>	<i>Super.</i>	<i>Indice S/M</i>	<i>Indice S/P</i>
401 A	4 DIPLOMADO EN CIENCIAS EMPRESARIALES (REFORMADO)	7,97	4,41	3,06	0,38	0,69

Indice S/M: Asignaturas Superadas/Asignaturas Matriculadas

Indice S/P: Asignaturas Superadas/Asignaturas Presentadas a exámen

Distribución de los alumnos según el tipo de tasas

<i>Tipos de Tasas</i>	<i>Alumnos</i>
Total	2.159
A - Ordinaria	1.928
B - Familia Numerosa 1ª	177
C - Familia Numerosa 2ª	32
D - Matrícula Gratuita C.O.U.	4
E - Matrícula Gratuita Universidad de Málaga	6
G - Discapacitados	10
M - Víctimas del terrorismo	2

403 E.U. POLITECNICA
Alumnos matriculados según Titulación

	<i>Total</i>	<i>Hombres</i>		<i>Mujeres</i>	
Total del Centro	2.556	1.992	77,93%	564	22,07%
Titulación					
403 B 4 ING. TECNICO INDUSTRIAL. ESPECIALIDAD ELECTRICIDAD (REFORMADO)	482	409	84,85%	73	15,15%
403 C 4 ING. TECNICO INDUSTRIAL. ESPECIALIDAD ELECTRONICA INDUSTRIAL (REFORMADO)	381	335	87,93%	46	12,07%
403 D 4 ING. TECNICO INDUSTRIAL. ESPECIALIDAD MECANICA (REFORMADO)	1.107	931	84,10%	176	15,90%
403 E 4 INGENIERO TECNICO EN DISEÑO INDUSTRIAL	586	317	54,10%	269	45,90%

Medio utilizado para realizar la matrícula

	<i>Total</i>		<i>Hombres</i>		<i>Mujeres</i>	
Internet	758	29,66%	579	76,39%	179	23,61%
Secretaría	1.634	63,93%	1.281	78,40%	353	21,60%
Teléfono	164	6,42%	132	80,49%	32	19,51%
Total del Centro	2.556	100,00%	1.992	77,93%	564	22,07%

Procedencia de los alumnos matriculados

	<i>Total</i>		<i>Hombres</i>		<i>Mujeres</i>	
1.- Málaga capital	902	35,29%	695	77,05%	207	22,95%
2.- Málaga provincia	793	31,03%	622	78,44%	171	21,56%
3.- Andalucía	518	20,27%	398	76,83%	120	23,17%
4.- España	173	6,77%	133	76,88%	40	23,12%
5.- Extranjero	170	6,65%	144	84,71%	26	15,29%
Total del Centro	2.556	100,00%	1.992	77,93%	564	22,07%

Evolución del nº de alumnos matriculados
Evolución del nº de alumnos graduados

<i>Curso</i>	<i>Total</i>			<i>Hombres</i>			<i>Mujeres</i>				
2.003	2.420	1.965	81,20%	455	18,80%	2.003	140	109	77,86%	31	22,14%
2.004	2.483	2.000	80,55%	483	19,45%	2.004	142	119	83,80%	23	16,20%
2.005	2.466	1.949	79,03%	517	20,97%	2.005	138	105	76,09%	33	23,91%
2.006	2.527	1.969	77,92%	558	22,08%	2.006	149	120	80,54%	29	19,46%
2.007	2.553	1.996	78,18%	557	21,82%	2.007	167	129	77,25%	38	22,75%
2.008	2.556	1.992	77,93%	564	22,07%						

Evolución del nº de alumnos matriculados según Titulación

403 B 4 ING. TECNICO INDUSTRIAL. ESPECIALIDAD ELECTRICIDAD (REFORMADO)

<i>Curso</i>	<i>Total</i>	<i>Hombres</i>		<i>Mujeres</i>	
2003	490	424	86,53%	66	13,47%
2004	480	419	87,29%	61	12,71%
2005	445	386	86,74%	59	13,26%
2006	447	375	83,89%	72	16,11%
2007	456	381	83,55%	75	16,45%
2008	482	409	84,85%	73	15,15%

403 C 4 ING. TECNICO INDUSTRIAL. ESPECIALIDAD ELECTRONICA INDUSTRIAL (REFORMADO)

<i>Curso</i>	<i>Total</i>	<i>Hombres</i>		<i>Mujeres</i>	
2003	455	400	87,91%	55	12,09%
2004	442	388	87,78%	54	12,22%
2005	417	371	88,97%	46	11,03%
2006	417	370	88,73%	47	11,27%
2007	395	351	88,86%	44	11,14%
2008	381	335	87,93%	46	12,07%

403 D 4 ING. TECNICO INDUSTRIAL. ESPECIALIDAD MECANICA (REFORMADO)

<i>Curso</i>	<i>Total</i>	<i>Hombres</i>		<i>Mujeres</i>	
2003	1.064	894	84,02%	170	15,98%
2004	1.075	913	84,93%	162	15,07%
2005	1.071	900	84,03%	171	15,97%
2006	1.099	912	82,98%	187	17,02%
2007	1.130	951	84,16%	179	15,84%
2008	1.107	931	84,10%	176	15,90%

403 E 4 INGENIERO TECNICO EN DISEÑO INDUSTRIAL

<i>Curso</i>	<i>Total</i>	<i>Hombres</i>		<i>Mujeres</i>	
2003	411	247	60,10%	164	39,90%
2004	486	280	57,61%	206	42,39%
2005	533	292	54,78%	241	45,22%
2006	564	312	55,32%	252	44,68%
2007	572	313	54,72%	259	45,28%
2008	586	317	54,10%	269	45,90%

Alumnos finalizados según Titulación

		<i>Total</i>	<i>Hombres</i>		<i>Mujeres</i>	
Total del Centro		167	129	77,25%	38	22,75%
Titulación						
403 B	4 ING. TECNICO INDUSTRIAL. ESPECIALIDAD ELECTRICIDAD (REFORMADO)	26	21	80,77%	5	19,23%
403 C	4 ING. TECNICO INDUSTRIAL. ESPECIALIDAD ELECTRONICA INDUSTRIAL (REFORMADO)	27	24	88,89%	3	11,11%
403 D	4 ING. TECNICO INDUSTRIAL. ESPECIALIDAD MECANICA (REFORMADO)	82	64	78,05%	18	21,95%
403 E	4 INGENIERO TECNICO EN DISEÑO INDUSTRIAL	32	20	62,50%	12	37,50%

Evolución del nº de alumnos graduados según Titulación

403 A 1 INGENIERO TECNICO INDUSTRIAL

<i>Curso</i>	<i>Total</i>	<i>Hombres</i>		<i>Mujeres</i>	
2002	108	88	81,48%	20	18,52%
2003	51	37	72,55%	14	27,45%

403 B 4 ING. TECNICO INDUSTRIAL. ESPECIALIDAD ELECTRICIDAD (REFORMADO)

<i>Curso</i>	<i>Total</i>	<i>Hombres</i>		<i>Mujeres</i>	
2002	21	18	85,71%	3	14,29%
2003	27	19	70,37%	8	29,63%
2004	33	28	84,85%	5	15,15%
2005	23	20	86,96%	3	13,04%
2006	23	20	86,96%	3	13,04%
2007	26	21	80,77%	5	19,23%

403 C 3 ING. TECNICO INDUSTRIAL. ESPECIALIDAD ELECTRONICA INDUSTRIAL

<i>Curso</i>	<i>Total</i>	<i>Hombres</i>		<i>Mujeres</i>	
2002	2	2	100,00%	0	0,00%

403 C 4 ING. TECNICO INDUSTRIAL. ESPECIALIDAD ELECTRONICA INDUSTRIAL (REFORMADO)

<i>Curso</i>	<i>Total</i>	<i>Hombres</i>		<i>Mujeres</i>	
2002	18	15	83,33%	3	16,67%
2003	27	23	85,19%	4	14,81%
2004	30	25	83,33%	5	16,67%
2005	31	28	90,32%	3	9,68%
2006	38	34	89,47%	4	10,53%
2007	27	24	88,89%	3	11,11%

403 D 4 ING. TECNICO INDUSTRIAL. ESPECIALIDAD MECANICA (REFORMADO)

<i>Curso</i>	<i>Total</i>	<i>Hombres</i>		<i>Mujeres</i>	
2002	42	39	92,86%	3	7,14%
2003	33	29	87,88%	4	12,12%
2004	70	60	85,71%	10	14,29%
2005	63	49	77,78%	14	22,22%
2006	67	55	82,09%	12	17,91%
2007	82	64	78,05%	18	21,95%

403 E 4 INGENIERO TECNICO EN DISEÑO INDUSTRIAL

<i>Curso</i>	<i>Total</i>	<i>Hombres</i>		<i>Mujeres</i>	
2003	2	1	50,00%	1	50,00%
2004	9	6	66,67%	3	33,33%
2005	21	8	38,10%	13	61,90%
2006	21	11	52,38%	10	47,62%
2007	32	20	62,50%	12	37,50%

Edad Media de los alumnos finalizados en el curso anterior según Sexo

<i>Titulación</i>	<i>Hombres</i>		<i>Mujeres</i>	
	<i>Alumnos</i>	<i>Edad</i>	<i>Alumnos</i>	<i>Edad</i>
403 B 4 ING. TECNICO INDUSTRIAL. ESPECIALIDAD ELECTRICIDAD (REFORMADO)	21	27,86	5	29,60
403 C 4 ING. TECNICO INDUSTRIAL. ESPECIALIDAD ELECTRONICA INDUSTRIAL (REFORMADO)	24	27,83	3	25,00
403 D 4 ING. TECNICO INDUSTRIAL. ESPECIALIDAD MECANICA (REFORMADO)	64	28,02	18	26,50
403 E 4 INGENIERO TECNICO EN DISEÑO INDUSTRIAL	20	25,75	12	26,50

Número de años que llevan los alumnos en el centro al terminar la titulación

		<i>Hombres</i>	<i>Mujeres</i>
403E4	INGENIERO TECNICO EN DISEÑO INDUSTRIAL	5,38	5,39
403D4	ING. TECNICO INDUSTRIAL. ESPECIALIDAD MECANICA (REFORMADO)	4,98	5,07
403D3	ING. TECNICO INDUSTRIAL. ESPECIALIDAD MECANICA	5,50	-
403C4	ING. TECNICO INDUSTRIAL. ESPECIALIDAD ELECTRONICA INDUSTRIAL (REFORMADO)	4,84	5,29
403C3	ING. TECNICO INDUSTRIAL. ESPECIALIDAD ELECTRONICA INDUSTRIAL	6,58	-
403B4	ING. TECNICO INDUSTRIAL. ESPECIALIDAD ELECTRICIDAD (REFORMADO)	5,16	5,73
403B3	ING. TECNICO INDUSTRIAL. ESPECIALIDAD ELECTRICIDAD	6,00	-
403A1	INGENIERO TECNICO INDUSTRIAL	11,04	11,57

Alumnos según el número de asignaturas en las que se matricula

<i>Número de Asignaturas</i>	<i>Total</i>
1	130
2	115
3	119
4	118
5	88
6	114
7	119
8	186
9	404
10	218
11	358
12	362
13	121
14	47
15	29
16	16
17	5
18	5
19	1
20	3
+20	5

Asignaturas en las que se matricula un alumno

	<i>Asignaturas</i>
403 E 4 INGENIERO TECNICO EN DISEÑO INDUSTRIAL	9,20
403 B 4 ING. TECNICO INDUSTRIAL. ESPECIALIDAD ELECTRICIDAD (REFORMADO)	8,74
403 C 4 ING. TECNICO INDUSTRIAL. ESPECIALIDAD ELECTRONICA INDUSTRIAL (REFORMADO)	8,52
403 D 4 ING. TECNICO INDUSTRIAL. ESPECIALIDAD MECANICA (REFORMADO)	8,23

Distribución de alumnos según la edad y el curso en el que están matriculados

<i>Edad</i>	<i>1</i>	<i>2</i>	<i>3</i>	<i>Total</i>
18	225	1		226
19	111	124	11	246
20	72	108	90	270
21	56	95	154	305
22	50	61	186	297
23	23	47	168	238
24	22	33	144	199
25	13	28	127	168
26	10	31	80	121
27	7	31	64	102
28	10	19	47	76
29	6	14	49	69
29<	41	70	128	239
Total	646	662	1.248	

Se matriculan, según titulaciones, en una asignatura por . . .

	<i>Total</i>	<i>Primera Vez</i>	<i>Segunda Vez</i>	<i>Tercera Vez o más</i>
Todas las titulaciones	21.706	12.563	4.248	4.895
403 B 4 ING. TECNICO INDUSTRIAL. ESPECIALIDAD ELECTRICIDAD (REFORMADO)	4.122	2.431	775	916
403 C 4 ING. TECNICO INDUSTRIAL. ESPECIALIDAD ELECTRONICA INDUSTRIAL (REFORMADO)	3.227	1.798	574	855
403 D 4 ING. TECNICO INDUSTRIAL. ESPECIALIDAD MECANICA (REFORMADO)	9.019	5.102	1.857	2.060
403 E 4 INGENIERO TECNICO EN DISEÑO INDUSTRIAL	5.338	3.232	1.042	1.064

Resultados obtenidos en el curso anterior según convocatoria (Número de exámenes)

	<i>Febrero</i>		<i>Junio</i>		<i>Septiembre</i>		<i>Diciembre</i>	
9A - SUPERADOS	364	33,46%	6.985	32,45%	2.082	14,50%	138	47,75%
9B - NO SUPERADOS	242	22,24%	4.312	20,03%	1.898	13,22%	40	13,84%
9C - NO PRESENTADOS	482	44,30%	10.228	47,52%	10.382	72,29%	111	38,41%
Total	1.088	100,00%	21.525	100,00%	14.362	100,00%	289	100,00%

Calificaciones obtenidas en el curso anterior según convocatoria (Número de exámenes)

	Febrero		Junio		Septiembre		Diciembre	
1 - MATRICULA DE HONOR	1	0,17%	141	1,25%	18	0,45%	1	0,56%
2 - SOBRESALIENTE	3	0,50%	457	4,05%	47	1,18%	6	3,37%
3 - NOTABLE	70	11,55%	1.770	15,67%	358	8,99%	30	16,85%
4 - APROBADO	290	47,85%	3.826	33,87%	1.659	41,68%	101	56,74%
5 - SUSPENSO	242	39,93%	4.312	38,17%	1.898	47,69%	40	22,47%
6 - CONVALIDADA			638	5,65%				
7 - ADAPTADA			153	1,35%				
Total	606	100,00%	11.297	100,00%	3.980	100,00%	178	100,00%

Rendimiento académico: Asignaturas Matriculadas - Asignaturas Superadas. (Curso Anterior)

			Matric.	Present.	Super.	Indice S/M	Indice S/P
403 D	4	ING. TECNICO INDUSTRIAL. ESPECIALIDAD MECANICA (REFORMADO)	8,23	4,79	3,37	0,41	0,70
403 B	4	ING. TECNICO INDUSTRIAL. ESPECIALIDAD ELECTRICIDAD (REFORMADO)	8,59	4,44	3,06	0,36	0,69
403 C	4	ING. TECNICO INDUSTRIAL. ESPECIALIDAD ELECTRONICA INDUSTRIAL (REFORMADO)	8,79	5,11	3,78	0,43	0,74
403 E	4	INGENIERO TECNICO EN DISEÑO INDUSTRIAL	9,49	6,07	4,30	0,45	0,71

Indice S/M: Asignaturas Superadas/Asignaturas Matriculadas

Indice S/P: Asignaturas Superadas/Asignaturas Presentadas a exámen

Distribución de los alumnos según el tipo de tasas

Tipos de Tasas	Alumnos
Total	2.556
A - Ordinaria	2.179
B - Familia Numerosa 1ª	300
C - Familia Numerosa 2ª	37
D - Matrícula Gratuita C.O.U.	5
E - Matrícula Gratuita Universidad de Málaga	24
G - Discapacitados	10
M - Víctimas del terrorismo	1

405 E.U. DE CIENCIAS DE LA SALUD
Alumnos matriculados según Titulación

	<i>Total</i>	<i>Hombres</i>		<i>Mujeres</i>	
Total del Centro	890	231	25,96%	659	74,04%
Titulación					
405 A 4 DIPLOMADO EN ENFERMERÍA (REFORMADO)	330	62	18,79%	268	81,21%
405 B 4 DIPLOMADO EN FISIOTERAPIA (REFORMADO)	246	89	36,18%	157	63,82%
405 C 4 DIPLOMADO EN PODOLOGÍA	169	57	33,73%	112	66,27%
405 D 4 DIPLOMADO EN TERAPIA OCUPACIONAL	145	23	15,86%	122	84,14%

Medio utilizado para realizar la matrícula

	<i>Total</i>		<i>Hombres</i>		<i>Mujeres</i>	
Internet	75	8,43%	21	28,00%	54	72,00%
Secretaría	784	88,09%	201	25,64%	583	74,36%
Teléfono	31	3,48%	9	29,03%	22	70,97%
Total del Centro	890	100,00%	231	25,96%	659	74,04%

Procedencia de los alumnos matriculados

	<i>Total</i>		<i>Hombres</i>		<i>Mujeres</i>	
1.- Málaga capital	390	43,82%	100	25,64%	290	74,36%
2.- Málaga provincia	316	35,51%	84	26,58%	232	73,42%
3.- Andalucía	136	15,28%	33	24,26%	103	75,74%
4.- España	22	2,47%	7	31,82%	15	68,18%
5.- Extranjero	26	2,92%	7	26,92%	19	73,08%
Total del Centro	890	100,00%	231	25,96%	659	74,04%

Evolución del nº de alumnos matriculados
Evolución del nº de alumnos graduados

<i>Curso</i>	<i>Total</i>			<i>Hombres</i>			<i>Mujeres</i>				
2.003	570	147	25,79%	423	74,21%	2.003	132	25	18,94%	107	81,06%
2.004	575	153	26,61%	422	73,39%	2.004	151	33	21,85%	118	78,15%
2.005	618	164	26,54%	454	73,46%	2.005	162	41	25,31%	121	74,69%
2.006	719	195	27,12%	524	72,88%	2.006	145	32	22,07%	113	77,93%
2.007	815	208	25,52%	607	74,48%	2.007	160	35	21,88%	125	78,13%
2.008	890	231	25,96%	659	74,04%						

Evolución del nº de alumnos matriculados según Titulación

405 A 4 DIPLOMADO EN ENFERMERÍA (REFORMADO)

<i>Curso</i>	<i>Total</i>	<i>Hombres</i>		<i>Mujeres</i>	
2003	333	72	21,62%	261	78,38%
2004	341	74	21,70%	267	78,30%
2005	340	68	20,00%	272	80,00%
2006	334	58	17,37%	276	82,63%
2007	332	56	16,87%	276	83,13%
2008	330	62	18,79%	268	81,21%

405 B 4 DIPLOMADO EN FISIOTERAPIA (REFORMADO)

<i>Curso</i>	<i>Total</i>	<i>Hombres</i>		<i>Mujeres</i>	
2003	237	75	31,65%	162	68,35%
2004	234	79	33,76%	155	66,24%
2005	230	77	33,48%	153	66,52%
2006	236	82	34,75%	154	65,25%
2007	246	84	34,15%	162	65,85%
2008	246	89	36,18%	157	63,82%

405 C 4 DIPLOMADO EN PODOLOGÍA

<i>Curso</i>	<i>Total</i>	<i>Hombres</i>		<i>Mujeres</i>	
2005	48	19	39,58%	29	60,42%
2006	100	43	43,00%	57	57,00%
2007	145	53	36,55%	92	63,45%
2008	169	57	33,73%	112	66,27%

405 D 4 DIPLOMADO EN TERAPIA OCUPACIONAL

<i>Curso</i>	<i>Total</i>	<i>Hombres</i>		<i>Mujeres</i>	
2006	49	12	24,49%	37	75,51%
2007	92	15	16,30%	77	83,70%
2008	145	23	15,86%	122	84,14%

Alumnos finalizados según Titulación

	<i>Total</i>	<i>Hombres</i>		<i>Mujeres</i>	
Total del Centro	160	35	21,88%	125	78,13%
Titulación					
405 A 4 DIPLOMADO EN ENFERMERÍA (REFORMADO)	92	14	15,22%	78	84,78%
405 B 4 DIPLOMADO EN FISIOTERAPIA (REFORMADO)	40	9	22,50%	31	77,50%
405 C 4 DIPLOMADO EN PODOLOGÍA	28	12	42,86%	16	57,14%

Evolución del nº de alumnos graduados según Titulación

405 A 4 DIPLOMADO EN ENFERMERÍA (REFORMADO)

<i>Curso</i>	<i>Total</i>	<i>Hombres</i>		<i>Mujeres</i>	
2002	108	23	21,30%	85	78,70%
2003	84	14	16,67%	70	83,33%
2004	95	17	17,89%	78	82,11%
2005	107	24	22,43%	83	77,57%
2006	97	19	19,59%	78	80,41%
2007	92	14	15,22%	78	84,78%

405 B 3 DIPLOMADO EN FISIOTERAPIA (PLAN NUEVO)

<i>Curso</i>	<i>Total</i>	<i>Hombres</i>		<i>Mujeres</i>	
2002	1	1	100,00%	0	0,00%

405 B 4 DIPLOMADO EN FISIOTERAPIA (REFORMADO)

<i>Curso</i>	<i>Total</i>	<i>Hombres</i>		<i>Mujeres</i>	
2002	69	23	33,33%	46	66,67%
2003	48	11	22,92%	37	77,08%
2004	56	16	28,57%	40	71,43%
2005	55	17	30,91%	38	69,09%
2006	48	13	27,08%	35	72,92%
2007	40	9	22,50%	31	77,50%

405 C 4 DIPLOMADO EN PODOLOGÍA

<i>Curso</i>	<i>Total</i>	<i>Hombres</i>		<i>Mujeres</i>	
2007	28	12	42,86%	16	57,14%

Edad Media de los alumnos finalizados en el curso anterior según Sexo

<i>Titulación</i>	<i>Hombres</i>		<i>Mujeres</i>	
	<i>Alumnos</i>	<i>Edad</i>	<i>Alumnos</i>	<i>Edad</i>
405 A 4 DIPLOMADO EN ENFERMERÍA (REFORMADO)	14	27,21	78	24,35
405 B 4 DIPLOMADO EN FISIOTERAPIA (REFORMADO)	9	27,56	31	23,61
405 C 4 DIPLOMADO EN PODOLOGÍA	12	30,25	16	27,88

Número de años que llevan los alumnos en el centro al terminar la titulación

		<i>Hombres</i>	<i>Mujeres</i>
405C4	DIPLOMADO EN PODOLOGÍA	7,25	4,00
405B4	DIPLOMADO EN FISIOTERAPIA (REFORMADO)	3,36	3,35
405B3	DIPLOMADO EN FISIOTERAPIA (PLAN NUEVO)	7,00	5,00
405A4	DIPLOMADO EN ENFERMERÍA (REFORMADO)	3,55	3,65

Alumnos según el número de asignaturas en las que se matrícula

<i>Número de Asignaturas</i>	<i>Total</i>
1	26
2	15
3	13
4	15
5	7
6	25
7	56
8	147
9	157
10	183
11	121
12	49
13	44
14	20
15	12
16	4
17	1
18	1
20	1
+20	3

Asignaturas en las que se matricula un alumno

	<i>Asignaturas</i>
405 D 4 DIPLOMADO EN TERAPIA OCUPACIONAL	11,77
405 C 4 DIPLOMADO EN PODOLOGÍA	9,33
405 A 4 DIPLOMADO EN ENFERMERÍA (REFORMADO)	8,81
405 B 4 DIPLOMADO EN FISIOTERAPIA (REFORMADO)	8,15

Distribución de alumnos según la edad y el curso en el que están matriculados

<i>Edad</i>	<i>1</i>	<i>2</i>	<i>3</i>	<i>Total</i>
18	126			126
19	13	126	1	140
20	25	15	112	152
21	26	22	20	68
22	16	27	15	58
23	14	14	29	57
24	11	9	18	38
25	6	7	11	24
26	12	8	16	36
27	2	8	13	23
28	3	5	13	21
29	9	6	12	27
29<	37	32	51	120
Total	300	279	311	

Se matriculan, según titulaciones, en una asignatura por . . .

	<i>Total</i>	<i>Primera Vez</i>	<i>Segunda Vez</i>	<i>Tercera Vez o más</i>
Todas las titulaciones	7.954	7.113	534	307
405 A 4 DIPLOMADO EN ENFERMERÍA (REFORMADO)	2.859	2.654	125	80
405 B 4 DIPLOMADO EN FISIOTERAPIA (REFORMADO)	1.990	1.691	137	162
405 C 4 DIPLOMADO EN PODOLOGÍA	1.456	1.310	117	29
405 D 4 DIPLOMADO EN TERAPIA OCUPACIONAL	1.649	1.458	155	36

Resultados obtenidos en el curso anterior según convocatoria (Número de exámenes)

	<i>Febrero</i>		<i>Junio</i>		<i>Septiembre</i>		<i>Diciembre</i>	
9A - SUPERADOS	107	32,92%	6.192	79,11%	608	37,39%	11	68,75%
9B - NO SUPERADOS	52	16,00%	664	8,48%	264	16,24%	3	18,75%
9C - NO PRESENTADOS	166	51,08%	971	12,41%	754	46,37%	2	12,50%
Total	325	100,00%	7.827	100,00%	1.626	100,00%	16	100,00%

Calificaciones obtenidas en el curso anterior según convocatoria (Número de exámenes)

	Febrero		Junio		Septiembre		Diciembre	
1 - MATRICULA DE HONOR			183	2,67%	5	0,57%		
2 - SOBRESALIENTE	5	3,14%	1.178	17,18%	27	3,10%		
3 - NOTABLE	32	20,13%	2.725	39,75%	235	26,95%	4	28,57%
4 - APROBADO	70	44,03%	1.458	21,27%	341	39,11%	7	50,00%
5 - SUSPENSO	52	32,70%	664	9,68%	264	30,28%	3	21,43%
6 - CONVALIDADA			535	7,80%				
7 - ADAPTADA			113	1,65%				
Total	159	100,00%	6.856	100,00%	872	100,00%	14	100,00%

Rendimiento académico: Asignaturas Matriculadas - Asignaturas Superadas. (Curso Anterior)

		<i>Matric.</i>	<i>Present.</i>	<i>Super.</i>	<i>Indice S/M</i>	<i>Indice S/P</i>
405 B	4 DIPLOMADO EN FISIOTERAPIA (REFORMADO)	8,50	7,50	7,10	0,84	0,95
405 C	4 DIPLOMADO EN PODOLOGÍA	8,60	7,66	7,21	0,84	0,94
405 A	4 DIPLOMADO EN ENFERMERÍA (REFORMADO)	9,09	8,72	8,30	0,91	0,95
405 D	4 DIPLOMADO EN TERAPIA OCUPACIONAL	11,62	10,03	8,96	0,77	0,89

Indice S/M: Asignaturas Superadas/Asignaturas Matriculadas

Indice S/P: Asignaturas Superadas/Asignaturas Presentadas a exámen

Distribución de los alumnos según el tipo de tasas

<i>Tipos de Tasas</i>	<i>Alumnos</i>
Total	890
A - Ordinaria	753
B - Familia Numerosa 1ª	86
C - Familia Numerosa 2ª	11
D - Matrícula Gratuita C.O.U.	10
E - Matrícula Gratuita Universidad de Málaga	14
G - Discapitados	16

406 E.U. DE TURISMO
Alumnos matriculados según Titulación

	<i>Total</i>	<i>Hombres</i>		<i>Mujeres</i>	
<i>Total del Centro</i>	979	233	23,80%	746	76,20%
<i>Titulación</i>					
406 A 3 DIPLOMADO EN TURISMO	979	233	23,80%	746	76,20%

Medio utilizado para realizar la matrícula

	<i>Total</i>		<i>Hombres</i>		<i>Mujeres</i>	
Internet	120	12,26%	24	20,00%	96	80,00%
Secretaría	789	80,59%	196	24,84%	593	75,16%
Teléfono	70	7,15%	13	18,57%	57	81,43%
<i>Total del Centro</i>	979	100,00%	233	23,80%	746	76,20%

Procedencia de los alumnos matriculados

	<i>Total</i>		<i>Hombres</i>		<i>Mujeres</i>	
1.- Málaga capital	397	40,55%	102	25,69%	295	74,31%
2.- Málaga provincia	365	37,28%	76	20,82%	289	79,18%
3.- Andalucía	88	8,99%	19	21,59%	69	78,41%
4.- España	50	5,11%	14	28,00%	36	72,00%
5.- Extranjero	79	8,07%	22	27,85%	57	72,15%
<i>Total del Centro</i>	979	100,00%	233	23,80%	746	76,20%

Evolución del nº de alumnos matriculados
Evolución del nº de alumnos graduados

<i>Curso</i>	<i>Total</i>		<i>Hombres</i>		<i>Mujeres</i>		<i>Curso</i>	<i>Total</i>		<i>Hombres</i>		<i>Mujeres</i>	
2.003	1.053	202	19,18%	851	80,82%	2.003	106	23	21,70%	83	78,30%		
2.004	1.028	192	18,68%	836	81,32%	2.004	128	18	14,06%	110	85,94%		
2.005	1.011	204	20,18%	807	79,82%	2.005	112	21	18,75%	91	81,25%		
2.006	1.035	223	21,55%	812	78,45%	2.006	119	22	18,49%	97	81,51%		
2.007	1.011	236	23,34%	775	76,66%	2.007	74	17	22,97%	57	77,03%		
2.008	979	233	23,80%	746	76,20%								

Evolución del nº de alumnos matriculados según Titulación

406 A 3 DIPLOMADO EN TURISMO

<i>Curso</i>	<i>Total</i>	<i>Hombres</i>		<i>Mujeres</i>	
2003	1.053	202	19,18%	851	80,82%
2004	1.028	192	18,68%	836	81,32%
2005	1.011	204	20,18%	807	79,82%
2006	1.035	223	21,55%	812	78,45%
2007	1.011	236	23,34%	775	76,66%
2008	979	233	23,80%	746	76,20%

Alumnos finalizados según Titulación

	<i>Total</i>	<i>Hombres</i>		<i>Mujeres</i>	
<i>Total del Centro</i>	74	17	22,97%	57	77,03%
<i>Titulación</i>					
406 A 3 DIPLOMADO EN TURISMO	74	17	22,97%	57	77,03%

Evolución del nº de alumnos graduados según Titulación

406 A 3 DIPLOMADO EN TURISMO

<i>Curso</i>	<i>Total</i>	<i>Hombres</i>		<i>Mujeres</i>	
2002	161	26	16,15%	135	83,85%
2003	106	23	21,70%	83	78,30%
2004	128	18	14,06%	110	85,94%
2005	112	21	18,75%	91	81,25%
2006	119	22	18,49%	97	81,51%
2007	74	17	22,97%	57	77,03%

Edad Media de los alumnos finalizados en el curso anterior según Sexo

<i>Titulación</i>	<i>Hombres</i>		<i>Mujeres</i>	
	<i>Alumnos</i>	<i>Edad</i>	<i>Alumnos</i>	<i>Edad</i>
406 A 3 DIPLOMADO EN TURISMO	17	24,35	57	23,77

Número de años que llevan los alumnos en el centro al terminar la titulación

	<i>Hombres</i>	<i>Mujeres</i>
406A3 DIPLOMADO EN TURISMO	4,78	4,68

Alumnos según el número de asignaturas en las que se matrícula

<i>Número de Asignaturas</i>	<i>Total</i>
1	67
2	68
3	44
4	23
5	25
6	29
7	25
8	40
9	262
10	89
11	102
12	91
13	48
14	28
15	15
16	5
17	11
18	5
19	4

Asignaturas en las que se matricula un alumno

	<i>Asignaturas</i>
406 A 3 DIPLOMADO EN TURISMO	8,52

Distribución de alumnos según la edad y el curso en el que están matriculados

<i>Edad</i>	<i>1</i>	<i>2</i>	<i>3</i>	<i>Total</i>
18	83			83
19	39	76	1	116
20	26	52	75	153
21	23	46	99	168
22	13	48	68	129
23	8	26	46	80
24	11	17	37	65
25	10	19	23	52
26	3	13	12	28
27	4	6	17	27
28	4	14	8	26
29	1	6	6	13
29<	14	14	11	39
Total	239	337	403	

Se matriculan, según titulaciones, en una asignatura por . . .

	<i>Total</i>	<i>Primera Vez</i>	<i>Segunda Vez</i>	<i>Tercera Vez o más</i>
Todas las titulaciones	8.257	5.865	1.254	1.138
406 A 3 DIPLOMADO EN TURISMO	8.257	5.865	1.254	1.138

Resultados obtenidos en el curso anterior según convocatoria (Número de exámenes)

	<i>Febrero</i>		<i>Junio</i>		<i>Septiembre</i>		<i>Diciembre</i>	
9A - SUPERADOS	241	38,56%	3.648	44,10%	1.017	22,62%	63	53,39%
9B - NO SUPERADOS	124	19,84%	1.749	21,14%	540	12,01%	8	6,78%
9C - NO PRESENTADOS	260	41,60%	2.876	34,76%	2.940	65,38%	47	39,83%
Total	625	100,00%	8.273	100,00%	4.497	100,00%	118	100,00%

Calificaciones obtenidas en el curso anterior según convocatoria (Número de exámenes)

	<i>Febrero</i>		<i>Junio</i>		<i>Septiembre</i>		<i>Diciembre</i>	
1 - MATRICULA DE HONOR			91	1,69%	7	0,45%		
2 - SOBRESALIENTE	10	2,74%	332	6,15%	50	3,21%	4	5,63%
3 - NOTABLE	53	14,52%	1.377	25,51%	290	18,63%	20	28,17%
4 - APROBADO	178	48,77%	1.787	33,11%	670	43,03%	39	54,93%
5 - SUSPENSO	124	33,97%	1.749	32,41%	540	34,68%	8	11,27%
6 - CONVALIDADA			13	0,24%				
7 - ADAPTADA			48	0,89%				
Total	365	100,00%	5.397	100,00%	1.557	100,00%	71	100,00%

Rendimiento académico: Asignaturas Matriculadas - Asignaturas Superadas. (Curso Anterior)

		<i>Matric.</i>	<i>Present.</i>	<i>Super.</i>	<i>Indice S/M</i>	<i>Indice S/P</i>
406 A	3 DIPLOMADO EN TURISMO	8,68	6,41	5,07	0,58	0,79

Indice S/M: Asignaturas Superadas/Asignaturas Matriculadas

Indice S/P: Asignaturas Superadas/Asignaturas Presentadas a exámen

Distribución de los alumnos según el tipo de tasas

Tipos de Tasas

Alumnos

Total	979
A - Ordinaria	862
B - Familia Numerosa 1ª	82
C - Familia Numerosa 2ª	17
D - Matrícula Gratuita C.O.U.	2
E - Matrícula Gratuita Universidad de Málaga	10
G - Discapacitados	6