

Debido a incorporación en este curso académico de las nuevas titulaciones de Grado, las siguientes estadísticas se encuentran divididas en dos partes: la primera corresponde a las mencionadas nuevas titulaciones de Grado de la Universidad de Málaga, y las segundas a las titulaciones de Primer y Segundo Ciclo. Así, pues, su lectura debe hacerse relativizada al tipo de titulaciones a las que están referidas.

A continuación mostramos los datos globales agregados de ambos tipos de titulaciones

Evolución del nº de alumnos matriculados

<i>Curso Académico</i>	<i>Total</i>	<i>Hombres</i>		<i>Mujeres</i>	
2004	34.711	16.164	46,57%	18.547	53,43%
2005	33.711	15.525	46,05%	18.186	53,95%
2006	33.085	15.065	45,53%	18.020	54,47%
2007	32.640	14.657	44,91%	17.983	55,09%
2008	32.409	14.453	44,60%	17.956	55,40%
2009	33.415	14.924	44,66%	18.491	55,34%

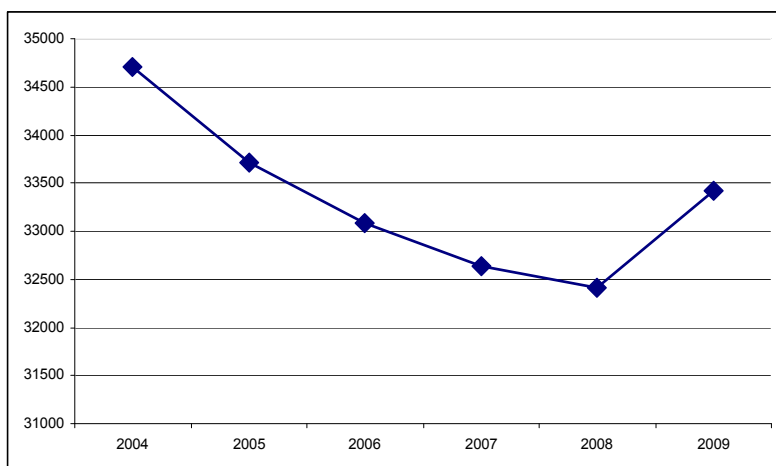

Titulaciones de Grado

Grados

Alumnos matriculados según Titulación

	<i>Total</i>	<i>Hombres</i>		<i>Mujeres</i>	
<i>E.U. DE CIENCIAS DE LA SALUD</i>	346	74	21,39%	272	78,61%
<i>Titulación</i>					
Terapia Ocupacional	72	11	15,28%	61	84,72%
Podología	76	14	18,42%	62	81,58%
Fisioterapia	82	25	30,49%	57	69,51%
Enfermería	116	24	20,69%	92	79,31%
	<i>Total</i>	<i>Hombres</i>		<i>Mujeres</i>	
<i>E.U. DE TURISMO</i>	240	80	33,33%	160	66,67%
<i>Titulación</i>					
Turismo	240	80	33,33%	160	66,67%
	<i>Total</i>	<i>Hombres</i>		<i>Mujeres</i>	
<i>FACULTAD DE FILOSOFIA Y LETRAS</i>	365	95	26,03%	270	73,97%
<i>Titulación</i>					
Traducción e Interpretación	182	41	22,53%	141	77,47%
Historia del Arte	116	35	30,17%	81	69,83%
Filología Hispánica	67	19	28,36%	48	71,64%

Edad de los alumnos matriculados

<i>Titulación</i>	<i>Alumnos</i>	<i>Edad Media</i>	<i>Edad Mínima</i>	<i>Edad Máxima</i>
Enfermería	116	21,70	18	56
Fisioterapia	82	21,06	18	38
Podología	76	23,13	18	36
Terapia Ocupacional	72	21,43	18	47
Turismo	240	20,92	17	42
Filología Hispánica	67	21,67	18	39
Historia del Arte	116	24,02	18	66
Traducción e Interpretación	182	19,64	18	47

Grados

Alumnos matriculados según Nacionalidad

	Total	Hombres	Mujeres
Total	951	249 26,18%	702 73,82%
País Origen			
FINLANDIA	2	0	2 100,00%
ARGENTINA	6	0	6 100,00%
AUSTRIA	1	0	1 100,00%
BOLIVIA	1	0	1 100,00%
BRASIL	3	0	3 100,00%
BULGARIA	1	0	1 100,00%
CHILE	2	1 50,00%	1 50,00%
CHINA (REPUBLICA POPULAR)	1	1 100,00%	0
COLOMBIA	1	1 100,00%	0
COREA DEL SUR	1	0	1 100,00%
CUBA	1	0	1 100,00%
ESLOVAQUIA	1	1 100,00%	0
ALEMANIA (REPUBLICA FEDERAL)	5	0	5 100,00%
ESTONIA	2	0	2 100,00%
UCRANIA	1	0	1 100,00%
FRANCIA	4	1 25,00%	3 75,00%
HOLANDA	1	0	1 100,00%
IRLANDA (EIRE)	1	0	1 100,00%
ITALIA	3	1 33,33%	2 66,67%
MARRUECOS	11	5 45,45%	6 54,55%
MEJICO	1	0	1 100,00%
PARAGUAY	1	1 100,00%	0
PERU	1	1 100,00%	0
REINO UNIDO	4	1 25,00%	3 75,00%
RUMANIA	3	0	3 100,00%
U.R.S.S.	4	0	4 100,00%
ESPAÑA	888	235 26,46%	653 73,54%

Grados

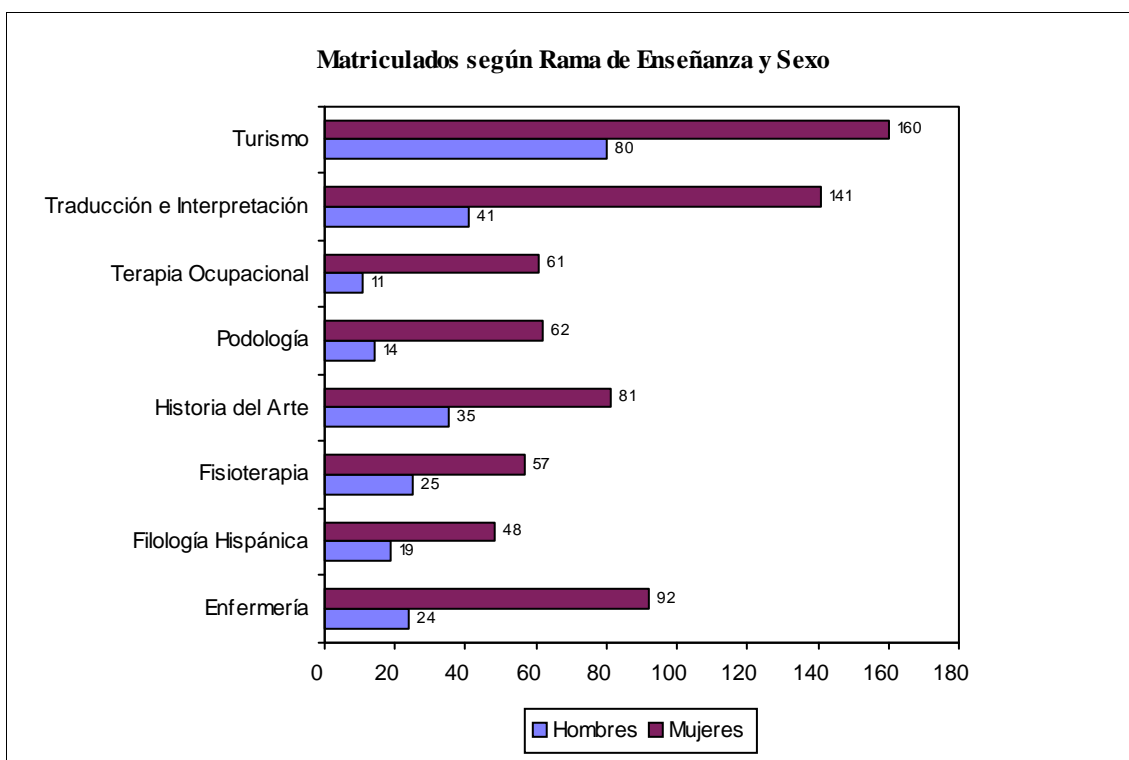
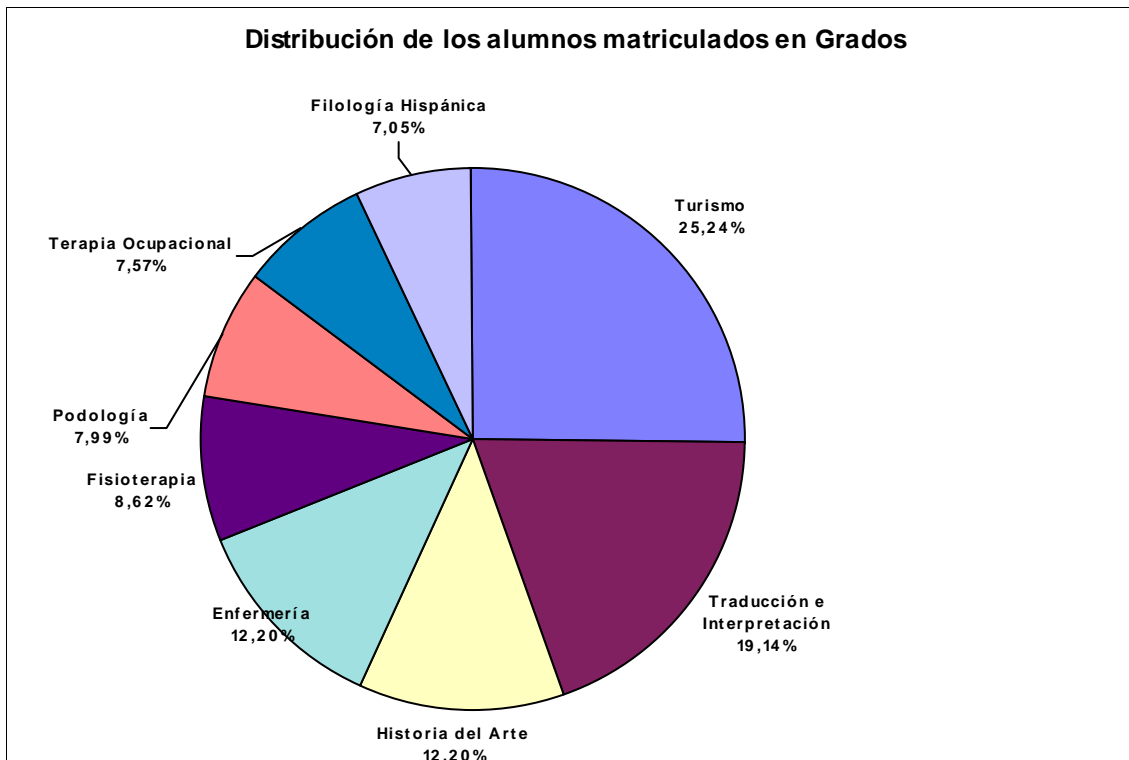

Titulaciones de Primer y Segundo Ciclo

Índice General.

	Página
Datos Generales de la Universidad de Málaga	1
Total de la Universidad	1
Medio utilizado por los alumnos para realizar la matrícula	1
Procedencia de los alumnos matriculados en el curso 2009-2010	1
Alumnos matriculados según ciclo.....	1
Alumnos matriculados según Tipo de Estudios	1
Número de alumnos matriculados según localidad malagueña de procedencia. Ceuta y Melilla	2
Distribución de los alumnos matriculados en el curso 2009-2010 según Rama de Enseñanza.....	3
Alumnos matriculados en el curso 2009-2010 según Rama de Enseñanza y Titulación	3
Evolución del número de alumnos matriculados (últimos cursos).....	6
Evolución del número de alumnos graduados (últimos cursos)	6
Distribución de alumnos según la edad y el curso en el que están matriculados	6
Número promedio de asignaturas en las que se matricula un alumno.....	6
Número de alumnos finalizados según centro.....	7
Calificaciones obtenidas en el curso académico 2008-2009 según convocatoria	7
Calificaciones obtenidas en el curso académico 2008-2009 según convocatoria y notas.....	7
Rendimiento académico según el número de asignaturas matriculadas. (2008-2009)	8
Rendimiento académico según asignaturas matriculadas, superadas y presentadas. (2008-2009) ..	8
Se matriculan, según titulaciones y ramas de enseñanza, en una asignatura por	9
Gráficos:.....	13
Número de alumnos matriculados según centro.....	14
Distribución de los Alumnos clasificados por Rama de Enseñanza.....	14
Alumnos matriculados según Centro y Sexo.....	15
Alumnos clasificados por Rama de Enseñanza y Sexo	15
Evolución del nº de Alumnos matriculados	16
Evolución del nº de Alumnos matriculados clasificados por Sexo	16
Evolución del nº de Alumnos graduados	17
Evolución del nº de Alumnos Graduados y clasificados por Sexo.....	17
Distribución de los Alumnos según Curso.....	18
Se matriculan en una asignatura por	18
Distribución de los alumnos matriculados según curso.....	19
Edad media del Alumno según Curso en el que está matriculado.....	19
Créditos en los que se matricula un alumno.....	20
Índice resultado académico según asignaturas. Curso 2008-2009	20
Resultado en los exámenes correspondientes al curso 2008-2009	21
Calificaciones obtenidas en los exámenes en el curso 2008-2009	21
Alumnos según el número de asignaturas en las que se matricula	22
Distribución de los alumnos matriculados según Forma de Pago	22

Centros 23

Para cada Centro se presenta:

Tablas:

1. Alumnos matriculados en el curso 2009-2010 según titulación
2. Medio utilizado por los alumnos para realizar la matrícula
3. Procedencia de los alumnos matriculados en el curso 2009-2010
4. Evolución del nº de alumnos matriculados
5. Evolución del nº de alumnos graduados
6. Evolución del nº de alumnos matriculados según titulación
7. Número de alumnos graduados según titulación
8. Evolución del nº de alumnos graduados según titulación
9. Edad media al finalizar de los alumnos finalizados en el curso anterior
10. Número de años que se emplea para acabar los estudios.
11. Alumnos según el número de asignaturas en las que se matricula.
12. Número medio de asignaturas en las que se matricula un alumno
13. Distribución de alumnos según la edad y el curso en el que están matriculados
14. Se matriculan, según titulaciones, en una asignatura por primera vez, segunda vez o tercera o más...
15. Calificaciones obtenidas en el curso académico 2008-2009 según convocatoria
16. Calificaciones obtenidas en el curso académico 2008-2009 según convocatoria y nota
17. Índice rendimiento académico según asignaturas.
18. Distribución de los alumnos según el tipo de tasas

Página de inicio de cada centro:

	Página
Facultad de Económicas	23
Facultad de Medicina.....	31
Facultad de Ciencias	37
Facultad de Filosofía y Letras	45
Facultad de Derecho.....	57
E.T.S. de Ingeniería Informática	61
E.T.S. de Telecomunicaciones	69
E.T.S. de Ingeniería Industrial.....	75
Facultad de Ciencias de la Información	83
Facultad de Ciencias de la Educación	91
Facultad de Psicología.....	105
Facultad de Ciencias del Trabajo	111
Facultad de Bellas Artes	117
E.T.S. de Arquitectura	119
E.U. de Estudios Empresariales	121
E.U. Politécnica.....	127
E.U. de Ciencias de la Salud	135
E.U. de Turismo.....	141

	<i>Total</i>	<i>Hombres</i>		<i>Mujeres</i>	
Total de la Universidad	32.464	14.675	45,20%	17.789	54,80%
FACULTAD DE ECONOMICAS	4.112	1.693	41,17%	2.419	58,83%
FACULTAD DE MEDICINA	1.157	397	34,31%	760	65,69%
FACULTAD DE CIENCIAS	1.821	836	45,91%	985	54,09%
FACULTAD DE FILOSOFIA Y LETRAS	2.083	819	39,32%	1.264	60,68%
FACULTAD DE DERECHO	2.652	1.079	40,69%	1.573	59,31%
E.T.S. INGENIERÍA INFORMÁTICA	1.449	1.243	85,78%	206	14,22%
E.T.S. DE TELECOMUNICACIONES	1.684	1.310	77,79%	374	22,21%
E.T.S. DE INGENIERIA INDUSTRIAL	1.020	802	78,63%	218	21,37%
FACULTAD DE CIENCIAS DE LA INFORMACION	2.007	770	38,37%	1.237	61,63%
FACULTAD DE CIENCIAS DE LA EDUCACION	3.840	1.066	27,76%	2.774	72,24%
FACULTAD DE PSICOLOGIA	1.864	427	22,91%	1.437	77,09%
FACULTAD DE CIENCIAS DEL TRABAJO	1.846	544	29,47%	1.302	70,53%
FACULTAD DE BELLAS ARTES	297	91	30,64%	206	69,36%
E.T.S. DE ARQUITECTURA	321	173	53,89%	148	46,11%
E.U. DE ESTUDIOS EMPRESARIALES	2.330	1.028	44,12%	1.302	55,88%
E.U. POLITECNICA	2.622	2.058	78,49%	564	21,51%
E.U. DE CIENCIAS DE LA SALUD	634	158	24,92%	476	75,08%
E.U. DE TURISMO	725	181	24,97%	544	75,03%

Medio utilizado para realizar la matrícula

	<i>Total</i>		<i>Hombres</i>		<i>Mujeres</i>	
Total de la Universidad	32.464	100,00%	14.672	45,19%	17.792	54,81%
Internet	8.309	25,59%	4.112	49,49%	4.197	50,51%
Secretaría	21.053	64,85%	9.385	44,58%	11.668	55,42%
Teléfono	3.102	9,56%	1.175	37,88%	1.927	62,12%

Procedencia de los alumnos matriculados

	<i>Total</i>		<i>Hombres</i>		<i>Mujeres</i>	
Total de la Universidad	32.464	100,00%	14.672	45,19%	17.792	54,81%
1.- Málaga capital	12.749	39,27%	5.886	46,17%	6.863	53,83%
2.- Málaga provincia	11.883	36,60%	5.045	42,46%	6.838	57,54%
3.- Andalucía	4.361	13,43%	2.135	48,96%	2.226	51,04%
4.- España	1.753	5,40%	806	45,98%	947	54,02%
5.- Extranjero	1.718	5,29%	800	46,57%	918	53,43%

Alumnos matriculados según Ciclo
Alumnos matriculados según Tipo de Estudios

<i>Ciclo</i>	<i>Total</i>		<i>Hombres</i>		<i>Mujeres</i>		<i>Tipo de Estudios</i>	<i>Total</i>		<i>Hombres</i>		<i>Mujeres</i>	
	32.464	14.675	45,20%	17.789	54,80%		32.464	14.675	45,20%	17.789	54,80%		
1	22.694	10.691	47,11%	12.003	52,89%	Diplomados	14.145	6.692	47,31%	7.453	52,69%		
2	9.770	3.984	40,78%	5.786	59,22%	Licenciados	17.574	7.685	43,73%	9.889	56,27%		
						Licenciados (2º Ciclo)	745	298	40,00%	447	60,00%		

Alumnos matriculados de localidades malagueñas. Ceuta y Melilla.

CEUTA	89	MELILLA	177
ALAMEDA	40	ALCAUCIN	13
ALFARNATE, ALFARNATEJO	24	ALGARROBO	80
ALGATOCIN, BENALAURIA	15	ALH. DE LA TORRE	645
ALH. EL GRANDE	285	ALJAIMA	1
ALMACHAR, BENAMARGOSA, EL	50	ALMARGEN	22
ALMAYATE	30	ALMOGIA	50
ALORA	147	ALORA ESTACION	15
ALOZAINA	28	ALPANDEIRE	2
ANTEQUERA	452	ARCHEZ	19
ARCHIDONA	81	ARDALES	41
ARENAS DE VELEZ	5	ARRIATE	33
ARROYO DE LA MIEL-BENALMADENA	302	BENADALID	1
BENAGALBON, MOCLINEJO, VALDES	119	BENAHAVIS	8
BENAJARAFE	104	BENALMADENA	581
BENAMOCARRA, IZNATE, TRAPICHE	38	BENAOJAN	4
BENAQUE, MACHARAVIAYA	7	BENARRABA	6
BERMEJO (ALORA)	4	BOBADILLA	14
CAJIZ, VALLE NIZA	15	CALA DE MIJAS	294
CALA DEL MORAL	332	CALETA DE VELEZ	38
CAMPANILLAS	168	CAMPILLOS	134
CANILLAS DE ACEITUNO	11	CANILLAS DE ALBAIDAS	1
CAÑETE LA REAL	33	CARRATRACA	8
CARTAJIMA	1	CARTAMA	97
CARTAOJAL	6	CASABERMEJA	52
CASARABONELA	33	CASARES	17
CERRALBA, GIBRALGALIA	7	CHURRIANA	264
COIN	343	COLMENAR	45
COMARES	15	COMPETA	25
CONEJITO, EL MORCHE	105	CORTES DE LA FRONTERA	49
CUEVAS BAJAS	22	CUEVAS DEL BECERRO	47
CUEVAS SAN MARCOS	48	EL BURGO	35
EL CHORRO	1	EL TARAJAL	11
ESTEPONA	516	FARAJAN	1
FRIGILIANA	23	FUENGIROLA	1106
FUENTE PIEDRA	18	GAUCIN	11
GAUCIN (ESTACION)	2	GENALGUACIL, JUBRIQUE	7
GUARO	30	HUMILLADERO	37
IGUALEJA	7	ISDABE (ESTEPONA)	17
ISTAN	12	JIMENA DE LIBAR	1
JOYA NOGALES, LA	2	JUZCAR	1
LAGOS	16	LOS CARVAJALES	2
LOS ROMANES	10	MANILVA	29
MAQUEDA, SANTA ROSALIA	56	MARBELLA	641
MARO	4	MIJAS	295
MIJAS-COSTA	5	MOLLINA	45
MONDA	18	MONDRON, PERIANA	46
MONTECORTO	3	MONTEJAQUE	10
NERJA	225	NUEVA ANDALUCIA	99
OJEN	27	OLIAS-TOTALAN	16
PARAUTA	1	PARCHITE-ESTACION	2
PIZARRA	91	PTO. TORRE	27
PUERTO DE LA TORRE	641	PUJERRA	4
RINCON DE LA VICTORIA	458	RIOGORDO	29
RONDA	456	SABINILLAS (ESTEPONA)	24
SALARES	1	SALINAS, VILLANUEVA DE TAPIA	12
SAN PEDRO DE ALCANTARA	306	SANTON PITAR	1
SAYALONGA	8	SEDELLA	3
SERRATO	8	SEXMO	163
SIERRA DE YEGUAS	31	TEBA	62
TOLOX	30	TORRE DEL MAR	380
TORREMOLINOS	1011	TORROX	100
VALLE DE ABDALAJIS	23	VELEZ-MALAGA	707
VILLANUEVA DE ALGAIDAS	40	VILLANUEVA DE CAUCHE	3
VILLANUEVA DE LA CONCEPCION	28	VILLANUEVA DEL ROSARIO	40
VILLANUEVA DEL TRABUCO	55	VIÑUELA	6
YUNQUERA	56		

Distribución de los alumnos matriculados según Rama de Enseñanza

	<i>Total</i>		<i>Hombres</i>		<i>Mujeres</i>	
Total de la Universidad	32.464	100,00%	14.675	45,20%	17.789	54,80%
Ciencias Experimentales	1.821	5,61%	836	45,91%	985	54,09%
Ciencias de la Salud	1.881	5,79%	540	28,71%	1.341	71,29%
Humanidades	2.380	7,33%	910	38,24%	1.470	61,76%
Técnicas	7.327	22,57%	5.638	76,95%	1.689	23,05%
Ciencias Jurídicas y Sociales	19.055	58,70%	6.751	35,43%	12.304	64,57%

Alumnos matriculados según Rama de Enseñanza y Titulación

	<i>Total</i>	<i>Hombres</i>		<i>Mujeres</i>	
Total de la Universidad	32.464	14.675	45,20%	17.789	54,80%
Humanidades	2.380	910	38,24%	1.470	61,76%
304 A 4 LICENCIADO EN HISTORIA	433	266	61,43%	167	38,57%
304 B 4 LICENCIADO EN GEOGRAFÍA	105	70	66,67%	35	33,33%
304 C 3 LDO. EN FILOLOGIA HISPANICA	145	35	24,14%	110	75,86%
304 D 3 LDO. FILOLOGIA INGLESA	531	179	33,71%	352	66,29%
304 E 4 LICENCIADO EN FILOSOFÍA	149	86	57,72%	63	42,28%
304 H 2 LICENCIADO EN TRADUCCION E INTERPRETACION	458	101	22,05%	357	77,95%
304 I 4 LDO. EN FILOLOGIA CLASICA	45	15	33,33%	30	66,67%
304 P 4 LICENCIADO EN HISTORIA DEL ARTE	217	67	30,88%	150	69,12%
313 A 4 LICENCIADO EN BELLAS ARTES	297	91	30,64%	206	69,36%
Ciencias Jurídicas y Sociales	19.055	6.751	35,43%	12.304	64,57%
301 A 4 LICENCIADO EN ECONOMÍA (REFORMADO)	1.455	637	43,78%	818	56,22%
301 B 4 LICENCIADO EN ADMINISTRACIÓN Y DIRECCIÓN DE EMPRESAS (REFORMADO)	2.270	905	39,87%	1.365	60,13%
301 C 4 DIPLOMADO EN GESTIÓN Y ADMINISTRACIÓN PÚBLICA (REFORMADO)	304	108	35,53%	196	64,47%
301 D 4 LICENCIADO EN CIENCIAS ACTUARIALES Y FINANCIERAS (REFORMADO)	83	43	51,81%	40	48,19%
305 A 1 LICENCIADO EN DERECHO	2.652	1.079	40,69%	1.573	59,31%
309 A 4 LICENCIADO EN COMUNICACIÓN AUDIOVISUAL (REFORMADO)	686	353	51,46%	333	48,54%
309 B 4 LICENCIADO EN PUBLICIDAD Y RELACIONES PÚBLICAS (REFORMADO)	659	170	25,80%	489	74,20%
309 C 4 LICENCIADO EN PERIODISMO (REFORMADO)	662	247	37,31%	415	62,69%
310 B 4 LICENCIADO EN PEDAGOGÍA (REFORMADO))	663	145	21,87%	518	78,13%
310 C 4 MAESTRO. ESP. DE AUDICIÓN Y LENGUAJE (REFORMADO)	279	47	16,85%	232	83,15%
310 D 4 MAESTRO. ESP. DE EDUCACIÓN ESPECIAL (REFORMADO)	371	64	17,25%	307	82,75%
310 E 4 MAESTRO. ESP. DE EDUCACIÓN FÍSICA (REFORMADO)	445	337	75,73%	108	24,27%

310 F 4 MAESTRO. ESP. DE EDUCACIÓN INFANTIL (REFORMADO))	365	14	3,84%	351	96,16%
310 G 4 MAESTRO. ESP. DE EDUCACIÓN MUSICAL (REFORMADO)	363	159	43,80%	204	56,20%
310 H 4 MAESTRO. ESP. DE EDUCACIÓN PRIMARIA (REFORMADO)	434	103	23,73%	331	76,27%
310 I 4 MAESTRO. ESP. DE LENGUA EXTRANJERA (REFORMADO)	412	101	24,51%	311	75,49%
310 J 4 DIPLOMADO EN EDUCACION SOCIAL	261	50	19,16%	211	80,84%
310 P 4 LICENCIADO EN PSICOPEDAGOGÍA (REFORMADO)	247	46	18,62%	201	81,38%
311 A 4 LICENCIADO EN PSICOLOGÍA (REFORMADO)	1.543	390	25,28%	1.153	74,72%
312 A 4 DIPLOMADO EN RELACIONES LABORALES	1.079	378	35,03%	701	64,97%
312 B 4 DIPLOMADO EN TRABAJO SOCIAL	506	75	14,82%	431	85,18%
312 C 4 LICENCIADO EN CIENCIAS DEL TRABAJO	261	91	34,87%	170	65,13%
401 A 4 DIPLOMADO EN CIENCIAS EMPRESARIALES (REFORMADO)	2.330	1.028	44,12%	1.302	55,88%
406 A 3 DIPLOMADO EN TURISMO	725	181	24,97%	544	75,03%
Ciencias Experimentales	1.821	836	45,91%	985	54,09%
303 A 4 LICENCIADO EN BIOLOGÍA (REFORMADO)	823	344	41,80%	479	58,20%
303 B 4 LICENCIADO EN MATEMÁTICAS (REFORMADO)	169	88	52,07%	81	47,93%
303 C 4 LICENCIADO EN QUÍMICA (REFORMADO)	241	97	40,25%	144	59,75%
303 D 4 INGENIERO QUÍMICO (REFORMADO)	225	116	51,56%	109	48,44%
303 E 4 LICENCIADO EN CIENCIAS AMBIENTALES	363	191	52,62%	172	47,38%
Ciencias de la Salud	1.881	540	28,71%	1.341	71,29%
302 A 1 LICENCIADO EN MEDICINA Y CIRUGIA	60	24	40,00%	36	60,00%
302 B 4 LICENCIADO EN MEDICINA	1.097	373	34,00%	724	66,00%
311 B 4 DIPLOMADO EN LOGOPEDIA (REFORMADO)	321	37	11,53%	284	88,47%
405 A 4 DIPLOMADO EN ENFERMERÍA (REFORMADO)	227	45	19,82%	182	80,18%
405 B 4 DIPLOMADO EN FISIOTERAPIA (REFORMADO)	176	61	34,66%	115	65,34%
Técnicas	7.327	5.638	76,95%	1.689	23,05%
306 A 4 INGENIERO EN INFORMÁTICA (REFORMADO)	457	414	90,59%	43	9,41%
306 G 4 INGENIERO TÉCNICO EN INFORMÁTICA DE GESTIÓN (REFORMADO)	424	305	71,93%	119	28,07%
306 S 4 INGENIERO TÉCNICO EN INFORMÁTICA DE SISTEMAS (REFORMADO)	568	524	92,25%	44	7,75%
307 A 3 INGENIERO DE TELECOMUNICACION (PLAN NUEVO)	645	490	75,97%	155	24,03%
307 E 3 INGENIERO TÉC. TELEC. (SISTEMAS ELECTRÓNICOS)	289	242	83,74%	47	16,26%
307 O 3 INGENIERO TÉC. EN TELECO. (IMAGEN Y SONIDO)	362	275	75,97%	87	24,03%
307 T 3 INGENIERO TÉC. EN TELEC. (SISTEMAS DE TELECOMUNICACIÓN)	388	303	78,09%	85	21,91%
308 A 3 INGENIERO INDUSTRIAL	866	684	78,98%	182	21,02%

308 B 3 INGENIERO EN ORGANIZACION INDUSTRIAL	114	84	73,68%	30	26,32%
308 C 3 INGENIERO EN ELECTRONICA	19	16	84,21%	3	15,79%
308 D 3 INGENIERO EN AUTOMATICA Y ELECTRONICA INDUSTRIAL	21	18	85,71%	3	14,29%
314 A 4 ARQUITECTO	321	173	53,89%	148	46,11%
403 B 4 ING. TECNICO INDUSTRIAL. ESPECIALIDAD ELECTRICIDAD (REFORMADO)	483	409	84,68%	74	15,32%
403 C 4 ING. TECNICO INDUSTRIAL. ESPECIALIDAD ELECTRONICA INDUSTRIAL (REFORMADO)	382	336	87,96%	46	12,04%
403 D 4 ING. TECNICO INDUSTRIAL. ESPECIALIDAD MECANICA (REFORMADO)	1.152	980	85,07%	172	14,93%
403 E 4 INGENIERO TECNICO EN DISEÑO INDUSTRIAL	605	333	55,04%	272	44,96%
405 C 4 DIPLOMADO EN PODOLOGÍA	113	34	30,09%	79	69,91%
405 D 4 DIPLOMADO EN TERAPIA OCUPACIONAL	118	18	15,25%	100	84,75%

Evolución del nº de alumnos matriculados

Curso Académico	Total	Hombres		Mujeres	
2004	34.711	16.164	46,57%	18.547	53,43%
2005	33.711	15.525	46,05%	18.186	53,95%
2006	33.085	15.065	45,53%	18.020	54,47%
2007	32.640	14.657	44,91%	17.983	55,09%
2008	32.409	14.453	44,60%	17.956	55,40%
2009	32.464	14.675	45,20%	17.789	54,80%

Evolución del nº de alumnos graduados

Curso Fin	Total	Hombres		Mujeres	
2.004	3.672	1.347	36,68%	2.325	63,32%
2.005	3.603	1.281	35,55%	2.322	64,45%
2.006	3.532	1.373	38,87%	2.159	61,13%
2.007	2.807	1.073	38,23%	1.734	61,77%
2.008	3.879	1.431	36,89%	2.448	63,11%

Distribución de alumnos según la edad y el curso superior en el que están matriculados

Curso	1	2	3	4	5	6	Total
Edad							
18	2.989	11					3.000
19	1.050	2.580	47				3.677
20	666	1.129	1.945	62			3.802
21	482	759	1.244	1.035	38		3.558
22	384	584	1.076	822	457	11	3.334
23	358	445	907	561	367	78	2.716
24	249	349	783	442	324	40	2.187
25	174	316	637	379	266	26	1.798
26	186	261	539	276	203	15	1.480
27	125	203	456	233	149	13	1.179
28	113	200	382	172	125	5	997
29	93	159	284	151	97	8	792
29<	652	887	1.228	622	473	82	3.944
Total	7.521	7.883	9.528	4.755	2.499	278	32.464

Número promedio de Asignaturas y Créditos en los que se matricula un alumno

	Asignaturas	Créditos(*)
E.T.S. DE ARQUITECTURA	10,91	73,73
FACULTAD DE PSICOLOGIA	10,44	58,74
E.T.S. DE TELECOMUNICACIONES	9,69	46,66
FACULTAD DE MEDICINA	9,24	84,91
FACULTAD DE CIENCIAS DE LA EDUCACION	9,15	59,53
FACULTAD DE ECONOMICAS	9,00	57,68
E.U. DE CIENCIAS DE LA SALUD	8,95	68,40
E.U. DE TURISMO	8,82	49,55
FACULTAD DE CIENCIAS DE LA INFORMACION	8,79	65,16
E.U. POLITECNICA	8,50	51,73
FACULTAD DE CIENCIAS	8,43	56,83
E.U. DE ESTUDIOS EMPRESARIALES	7,95	54,01
E.T.S. DE INGENIERIA INDUSTRIAL	7,82	57,72
FACULTAD DE CIENCIAS DEL TRABAJO	7,70	53,60
FACULTAD DE FILOSOFIA Y LETRAS	7,37	56,63
E.T.S. INGENIERÍA INFORMÁTICA	7,18	44,52
FACULTAD DE BELLAS ARTES	7,14	58,11
FACULTAD DE DERECHO	4,94	

(*) Sólo se consideran titulaciones estructuradas en créditos

Número de alumnos finalizados según centro

	<i>Total</i>		<i>Hombres</i>		<i>Mujeres</i>	
Total de la Universidad	3.879	100,00%	1.431	36,89%	2.448	63,11%
FACULTAD DE ECONOMICAS	356	9,18%	134	37,64%	222	62,36%
FACULTAD DE MEDICINA	125	3,22%	32	25,60%	93	74,40%
FACULTAD DE CIENCIAS	248	6,39%	90	36,29%	158	63,71%
FACULTAD DE FILOSOFIA Y LETRAS	248	6,39%	74	29,84%	174	70,16%
FACULTAD DE DERECHO	166	4,28%	59	35,54%	107	64,46%
E.T.S. INGENIERÍA INFORMÁTICA	165	4,25%	141	85,45%	24	14,55%
E.T.S. DE TELECOMUNICACIONES	241	6,21%	163	67,63%	78	32,37%
E.T.S. DE INGENIERIA INDUSTRIAL	84	2,17%	74	88,10%	10	11,90%
FACULTAD DE CIENCIAS DE LA INFORMACION	247	6,37%	83	33,60%	164	66,40%
FACULTAD DE CIENCIAS DE LA EDUCACION	763	19,67%	187	24,51%	576	75,49%
FACULTAD DE PSICOLOGIA	257	6,63%	31	12,06%	226	87,94%
FACULTAD DE CIENCIAS DEL TRABAJO	271	6,99%	70	25,83%	201	74,17%
FACULTAD DE BELLAS ARTES	22	0,57%	5	22,73%	17	77,27%
E.U. DE ESTUDIOS EMPRESARIALES	142	3,66%	59	41,55%	83	58,45%
E.U. POLITECNICA	193	4,98%	151	78,24%	42	21,76%
E.U. DE CIENCIAS DE LA SALUD	205	5,28%	52	25,37%	153	74,63%
E.U. DE TURISMO	146	3,76%	26	17,81%	120	82,19%

Calificaciones obtenidas en el curso anterior según convocatoria (Número de exámenes)

	<i>Febrero</i>		<i>Junio</i>		<i>Septiembre</i>		<i>Diciembre</i>	
9A - SUPERADOS	8.003	21,94%	137.372	50,89%	25.438	19,68%	1.009	49,12%
9B - NO SUPERADOS	4.720	12,94%	43.092	15,96%	16.699	12,92%	228	11,10%
9C - NO PRESENTADOS	23.750	65,12%	89.480	33,15%	87.097	67,39%	817	39,78%
Total	36.473	100,00%	269.944	100,00%	129.234	100,00%	2.054	100,00%

Calificaciones obtenidas en el curso anterior según convocatoria (Número de exámenes)

	<i>Febrero</i>		<i>Junio</i>		<i>Septiembre</i>		<i>Diciembre</i>	
1 - MATRICULA DE HONOR	41	0,32%	4.916	2,72%	207	0,49%	2	0,16%
2 - SOBRESALIENTE	339	2,66%	19.149	10,61%	1.100	2,61%	46	3,72%
3 - NOTABLE	1.928	15,15%	48.131	26,67%	6.404	15,20%	262	21,18%
4 - APROBADO	5.695	44,76%	53.065	29,40%	17.727	42,07%	699	56,51%
5 - SUSPENSO	4.720	37,10%	43.092	23,88%	16.699	39,63%	228	18,43%
6 - CONVALIDADA			6.902	3,82%				
7 - ADAPTADA			4.581	2,54%				
8 - EQUIVALENCIA			628	0,35%				
Total	12.723	100,00%	180.464	100,00%	42.137	100,00%	1.237	100,00%

Rendimiento académico según Asignaturas Matriculadas. (Curso Anterior)

<i>Matriculadas</i>	<i>Alumnos</i>	<i>Presentadas</i>	<i>Superadas</i>	<i>Indice S/M</i>	<i>Indice S/P</i>
1	1.838	0,591	0,539	0,539	0,913
2	1.506	1,138	0,985	0,493	0,866
3	1.244	1,624	1,363	0,454	0,840
4	1.685	2,316	1,747	0,437	0,754
5	1.462	3,099	2,601	0,520	0,839
6	1.611	3,822	3,112	0,519	0,814
7	2.035	4,931	4,133	0,590	0,838
8	2.804	5,403	4,218	0,527	0,781
9	3.083	6,693	5,422	0,602	0,810
10	4.034	7,792	6,346	0,635	0,814
11	2.887	8,733	7,376	0,671	0,845
12	2.450	9,202	7,653	0,638	0,832
13	1.681	10,249	8,629	0,664	0,842
14	1.198	10,671	8,919	0,637	0,836
15	825	10,716	8,705	0,580	0,812
16	358	11,536	9,567	0,598	0,829
17	224	11,705	9,688	0,570	0,828
18	124	12,024	9,694	0,539	0,806
19	78	11,282	8,833	0,465	0,783
20	41	12,317	9,634	0,482	0,782
+20	105	12,038	9,162	-	0,761

Indice S/M: Asignaturas Superadas/Asignaturas Matriculadas

Indice S/P: Asignaturas Superadas/Asignaturas Presentadas a exámen

Rendimiento académico según Asignaturas Superadas, Matriculadas y Presentadas. (Curso Anterior)

	<i>Matriculadas</i>	<i>Presentadas</i>	<i>Superadas</i>	<i>Indice S/M</i>	<i>Indice S/P</i>
E.U. DE CIENCIAS DE LA SALUD	9,04	8,18	7,77	0,84	0,95
FACULTAD DE BELLAS ARTES	7,79	6,53	6,42	0,82	0,98
FACULTAD DE CIENCIAS DE LA EDUCACION	9,02	7,82	7,20	0,76	0,92
FACULTAD DE CIENCIAS DE LA INFORMACION	9,14	7,89	6,92	0,73	0,88
FACULTAD DE MEDICINA	9,55	7,55	6,85	0,72	0,91
FACULTAD DE PSICOLOGIA	10,31	8,70	7,20	0,68	0,83
E.T.S. DE ARQUITECTURA	11,34	9,24	7,63	0,65	0,82
FACULTAD DE FILOSOFIA Y LETRAS	7,47	5,51	4,90	0,64	0,89
FACULTAD DE CIENCIAS DEL TRABAJO	7,78	6,15	5,20	0,63	0,85
E.U. DE TURISMO	8,66	6,46	5,17	0,58	0,80
FACULTAD DE CIENCIAS	8,42	6,08	4,81	0,56	0,79
FACULTAD DE ECONOMICAS	9,18	6,36	4,86	0,52	0,76
FACULTAD DE DERECHO	5,00	3,11	2,44	0,48	0,79
E.T.S. DE INGENIERIA INDUSTRIAL	8,32	5,29	4,07	0,45	0,77
E.T.S. INGENIERÍA INFORMÁTICA	7,64	4,62	3,51	0,44	0,76
E.T.S. DE TELECOMUNICACIONES	10,03	5,90	4,29	0,44	0,73
E.U. POLITECNICA	8,68	5,33	3,82	0,44	0,72
E.U. DE ESTUDIOS EMPRESARIALES	8,01	4,69	3,26	0,38	0,70

Indice S/M: Asignaturas Superadas/Asignaturas Matriculadas

Indice S/P: Asignaturas Superadas/Asignaturas Presentadas a exámen

Se matriculan, según titulaciones y ramas de enseñanza, en una asignatura por ...

	<i>Total</i>	<i>Primera Vez</i>	<i>Segunda Vez</i>	<i>Tercera Vez o más</i>
Todas las titulaciones	267.667	188.870	38.837	39.960
<u>Humanidades</u>	17.473	13.730	1.913	1.830
304 A 4 LICENCIADO EN HISTORIA	3.151	2.428	375	348
304 B 4 LICENCIADO EN GEOGRAFÍA	676	555	49	72
304 C 3 LDO. EN FILOLOGIA HISPANICA	1.336	832	179	325
304 D 3 LDO. FILOLOGIA INGLESA	4.648	3.505	609	534
304 E 4 LICENCIADO EN FILOSOFÍA	1.093	855	101	137
304 H 2 LICENCIADO EN TRADUCCION E INTERPRETACION	2.680	2.230	269	181
304 I 4 LDO. EN FILOLOGIA CLASICA	329	279	23	27
304 P 4 LICENCIADO EN HISTORIA DEL ARTE	1.434	1.045	207	182
313 A 4 LICENCIADO EN BELLAS ARTES	2.126	2.001	101	24
<u>Ciencias Jurídicas y Sociales</u>	155.145	113.769	21.907	19.469
301 A 4 LICENCIADO EN ECONOMÍA (REFORMADO)	11.666	7.050	2.231	2.385
301 B 4 LICENCIADO EN ADMINISTRACIÓN Y DIRECCIÓN DE EMPRESAS (REFORMADO)	20.478	13.484	3.541	3.453
301 C 4 DIPLOMADO EN GESTIÓN Y ADMINISTRACIÓN PÚBLICA (REFORMADO)	2.589	1.831	388	370
301 D 4 LICENCIADO EN CIENCIAS ACTUARIALES Y FINANCIERAS (REFORMADO)	601	476	81	44
305 A 1 LICENCIADO EN DERECHO	13.185	8.242	2.552	2.391
309 A 4 LICENCIADO EN COMUNICACIÓN AUDIOVISUAL (REFORMADO)	6.018	5.047	615	356
309 B 4 LICENCIADO EN PUBLICIDAD Y RELACIONES PÚBLICAS (REFORMADO)	5.738	4.927	503	308
309 C 4 LICENCIADO EN PERIODISMO (REFORMADO)	5.776	4.761	695	320
310 B 4 LICENCIADO EN PEDAGOGÍA (REFORMADO))	6.966	6.184	541	241
310 C 4 MAESTRO. ESP. DE AUDICIÓN Y LENGUAJE (REFORMADO)	2.257	2.030	114	113
310 D 4 MAESTRO. ESP. DE EDUCACIÓN ESPECIAL (REFORMADO)	3.458	3.016	256	186
310 E 4 MAESTRO. ESP. DE EDUCACIÓN FÍSICA (REFORMADO)	3.942	3.404	332	206
310 F 4 MAESTRO. ESP. DE EDUCACIÓN INFANTIL (REFORMADO))	3.303	3.131	87	85
310 G 4 MAESTRO. ESP. DE EDUCACIÓN MUSICAL (REFORMADO)	3.150	2.547	286	317
310 H 4 MAESTRO. ESP. DE EDUCACIÓN PRIMARIA (REFORMADO)	3.537	3.148	206	183
310 I 4 MAESTRO. ESP. DE LENGUA EXTRANJERA (REFORMADO)	3.646	3.046	305	295
310 J 4 DIPLOMADO EN EDUCACION SOCIAL	2.533	2.405	81	47
310 P 4 LICENCIADO EN PSICOPEDAGOGÍA (REFORMADO)	2.217	1.945	197	75

311 A 4	LICENCIADO EN PSICOLOGÍA (REFORMADO)	15.209	11.650	1.991	1.568
312 A 4	DIPLOMADO EN RELACIONES LABORALES	7.526	5.415	984	1.127
312 B 4	DIPLOMADO EN TRABAJO SOCIAL	4.708	3.787	507	414
312 C 4	LICENCIADO EN CIENCIAS DEL TRABAJO	1.995	1.603	247	145
401 A 4	DIPLOMADO EN CIENCIAS EMPRESARIALES (REFORMADO)	18.370	10.952	3.730	3.688
406 A 3	DIPLOMADO EN TURISMO	6.277	3.688	1.437	1.152
Ciencias Experimentales		15.342	10.062	2.327	2.953
303 A 4	LICENCIADO EN BIOLOGÍA (REFORMADO)	6.868	4.536	1.057	1.275
303 B 4	LICENCIADO EN MATEMÁTICAS (REFORMADO)	1.069	776	159	134
303 C 4	LICENCIADO EN QUÍMICA (REFORMADO)	1.801	1.024	227	550
303 D 4	INGENIERO QUÍMICO (REFORMADO)	2.130	1.313	363	454
303 E 4	LICENCIADO EN CIENCIAS AMBIENTALES	3.474	2.413	521	540
Ciencias de la Salud		17.740	14.408	1.671	1.661
302 A 1	LICENCIADO EN MEDICINA Y CIRUGIA	173	13	14	146
302 B 4	LICENCIADO EN MEDICINA	10.517	8.255	1.177	1.085
311 B 4	DIPLOMADO EN LOGOPEDIA (REFORMADO)	3.702	3.192	315	195
405 A 4	DIPLOMADO EN ENFERMERÍA (REFORMADO)	1.997	1.852	61	84
405 B 4	DIPLOMADO EN FISIOTERAPIA (REFORMADO)	1.351	1.096	104	151
Técnicas		61.967	36.901	11.019	14.047
306 A 4	INGENIERO EN INFORMÁTICA (REFORMADO)	3.239	2.249	475	515
306 G 4	INGENIERO TÉCNICO EN INFORMÁTICA DE GESTIÓN (REFORMADO)	2.746	1.393	456	897
306 S 4	INGENIERO TÉCNICO EN INFORMÁTICA DE SISTEMAS (REFORMADO)	4.113	1.973	819	1.321
307 A 3	INGENIERO DE TELECOMUNICACION (PLAN NUEVO)	6.686	3.779	1.082	1.825
307 E 3	INGENIERO TÉC. TELEC. (SISTEMAS ELECTRÓNICOS)	2.428	1.066	480	882
307 O 3	INGENIERO TÉC. EN TELECO. (IMAGEN Y SONIDO)	3.477	1.851	557	1.069
307 T 3	INGENIERO TÉC. EN TELEC. (SISTEMAS DE TELECOMUNICACIÓN)	3.452	1.472	759	1.221
308 A 3	INGENIERO INDUSTRIAL	7.006	4.806	1.211	989
308 B 3	INGENIERO EN ORGANIZACION INDUSTRIAL	729	570	92	67
308 C 3	INGENIERO EN ELECTRONICA	146	129	11	6
308 D 3	INGENIERO EN AUTOMATICA Y ELECTRONICA INDUSTRIAL	109	95	11	3
314 A 4	ARQUITECTO	3.469	2.775	510	184
403 B 4	ING. TECNICO INDUSTRIAL. ESPECIALIDAD ELECTRICIDAD (REFORMADO)	4.052	2.343	856	853

403 C 4	ING. TECNICO INDUSTRIAL. ESPECIALIDAD ELECTRONICA INDUSTRIAL (REFORMADO)	3.345	1.871	618	856
403 D 4	ING. TECNICO INDUSTRIAL. ESPECIALIDAD MECANICA (REFORMADO)	9.296	5.316	1.870	2.110
403 E 4	INGENIERO TECNICO EN DISEÑO INDUSTRIAL	5.406	3.321	956	1.129
405 C 4	DIPLOMADO EN PODOLOGÍA	1.008	877	95	36
405 D 4	DIPLOMADO EN TERAPIA OCUPACIONAL	1.260	1.015	161	84

Gráficos Universidad

Gráficos

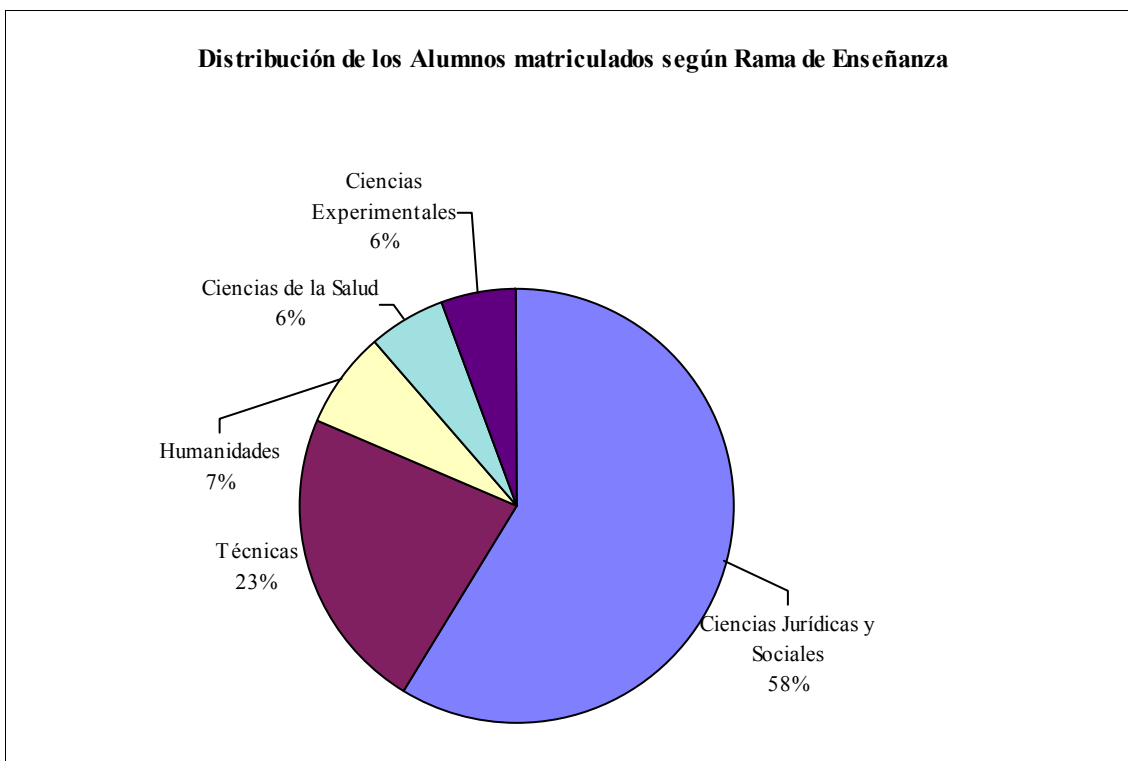
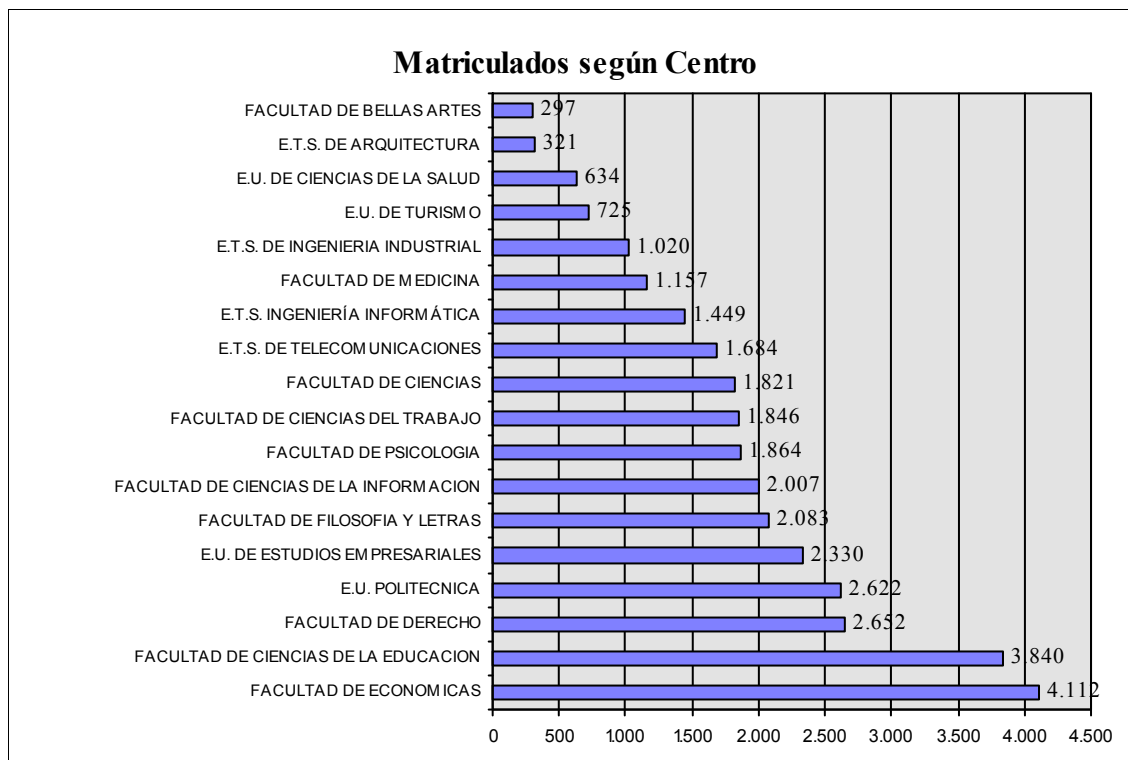

Gráficos

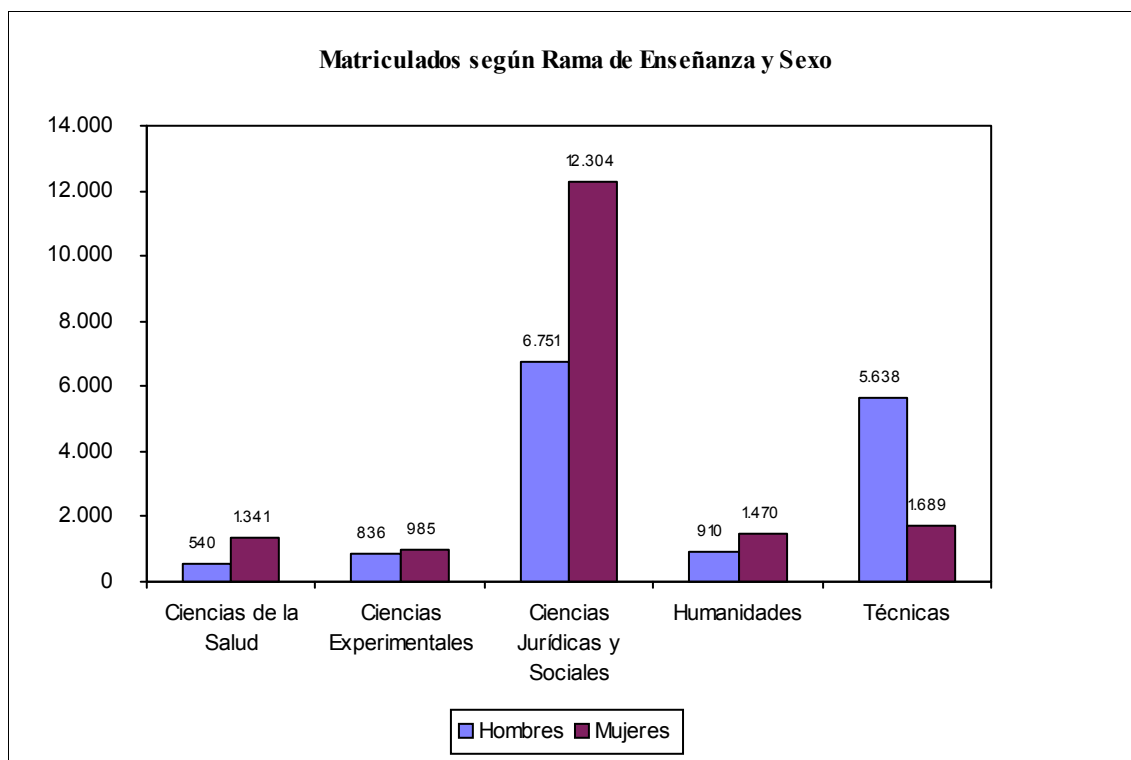
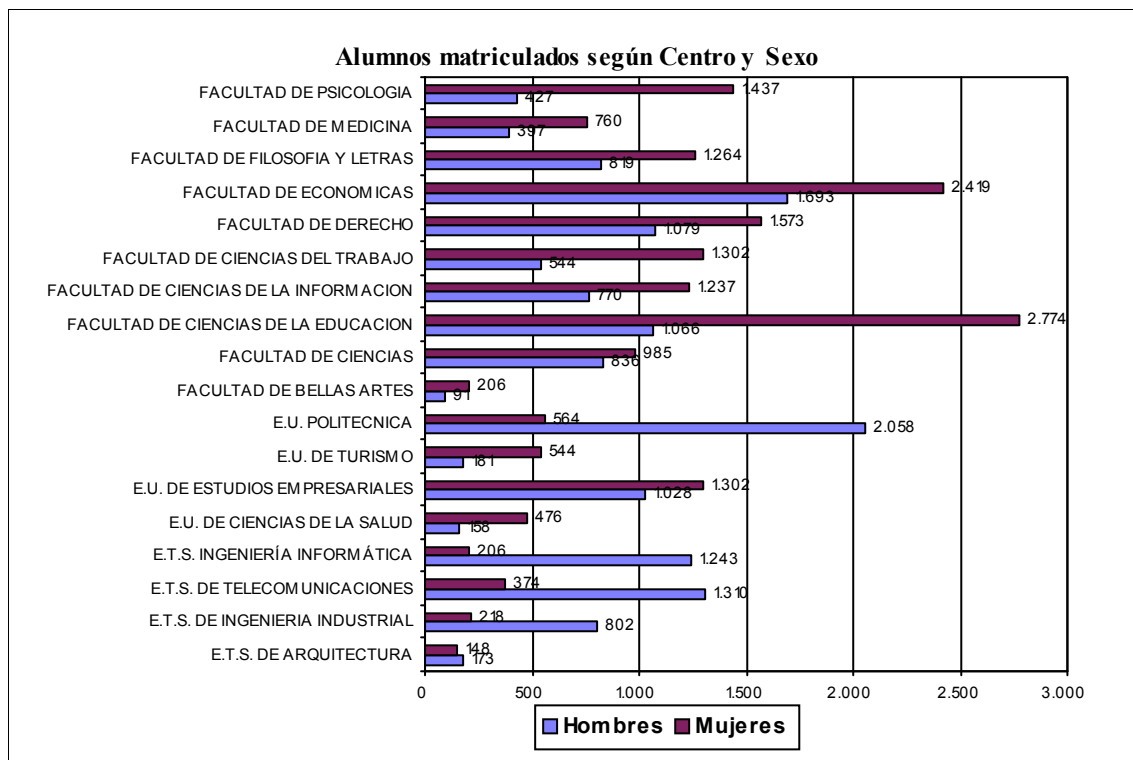

Gráficos

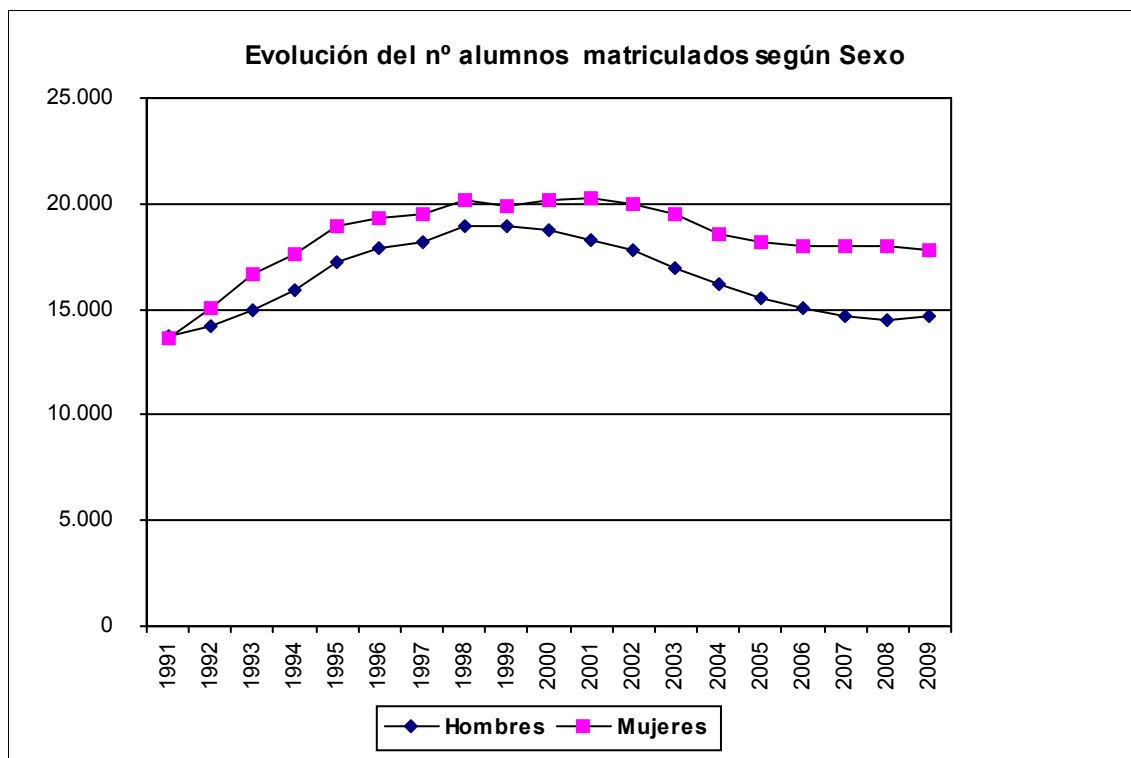
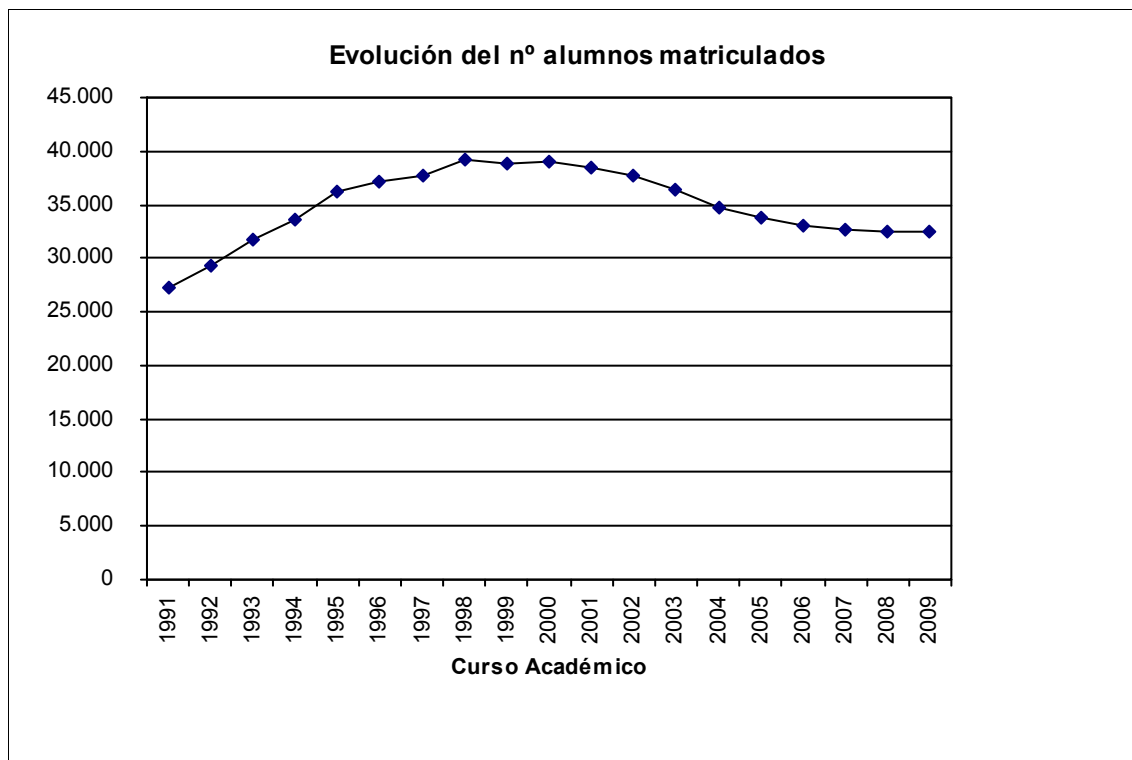

Gráficos

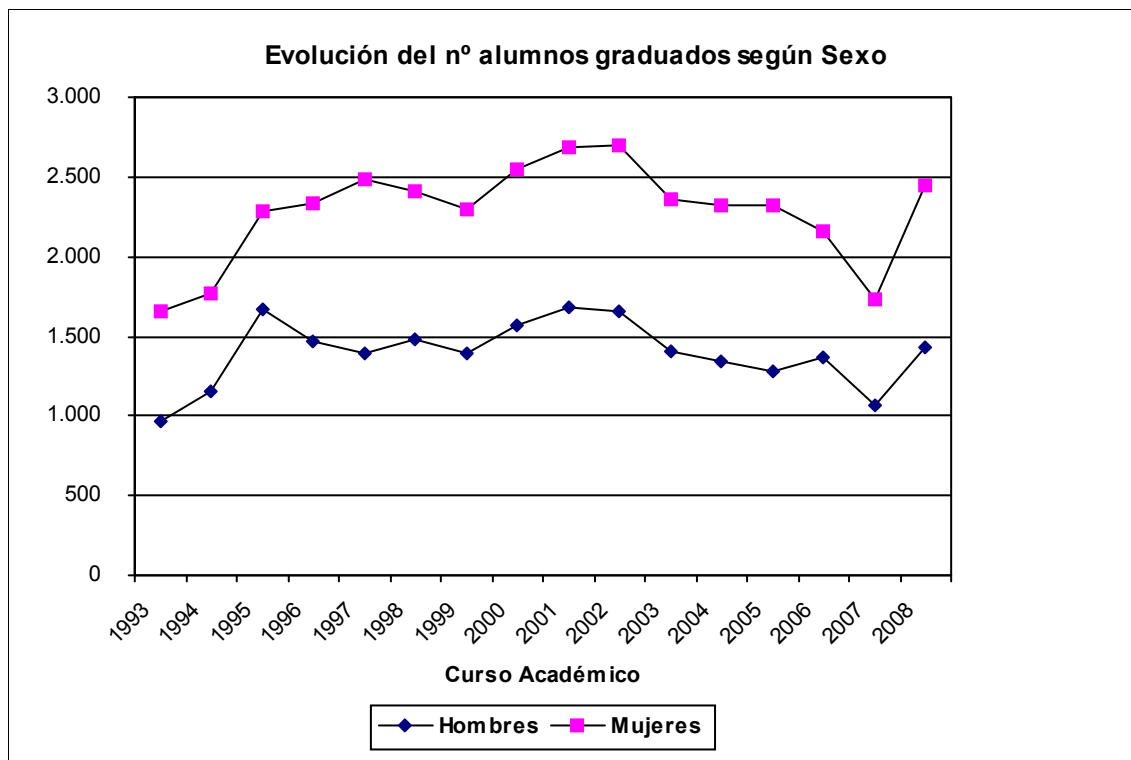
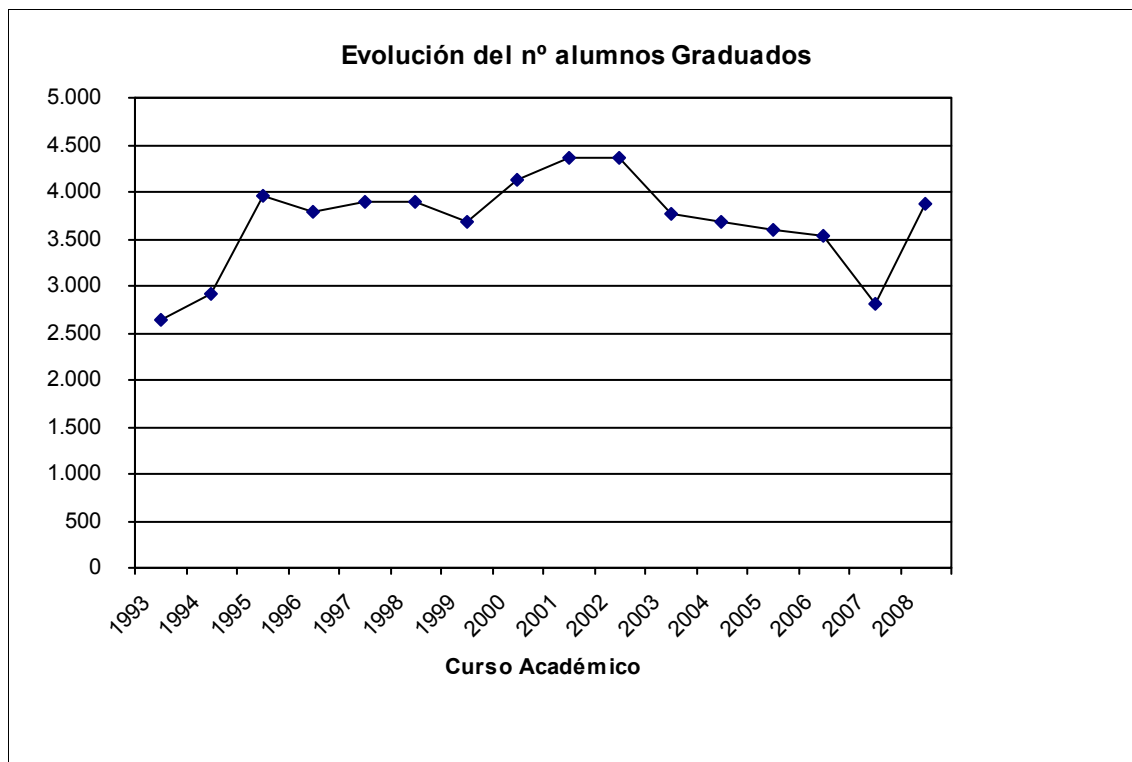

Gráficos

Distribución de los alumnos según curso

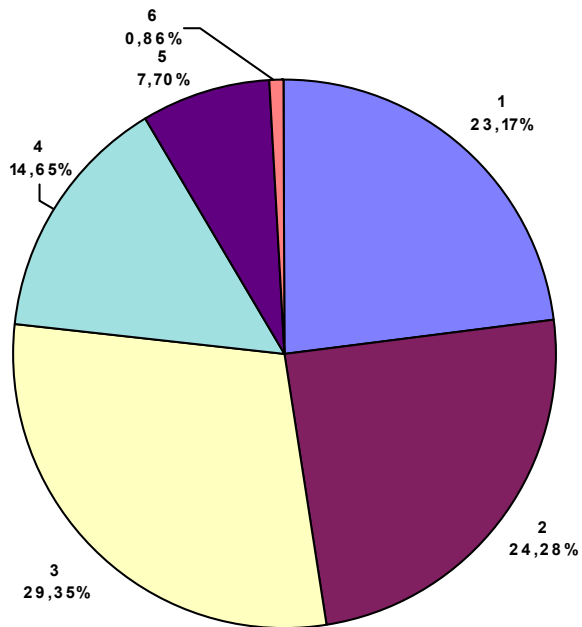

Se matriculan en una asignatura por ...



Gráficos

Distribución de alumnos matriculados según curso

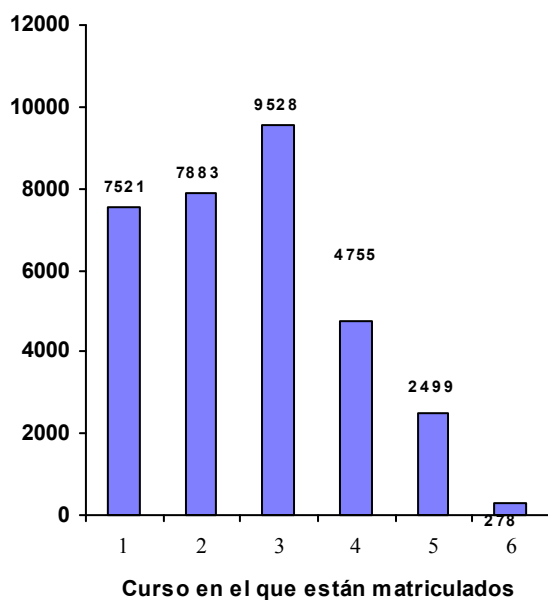

Edad media del alumno según curso

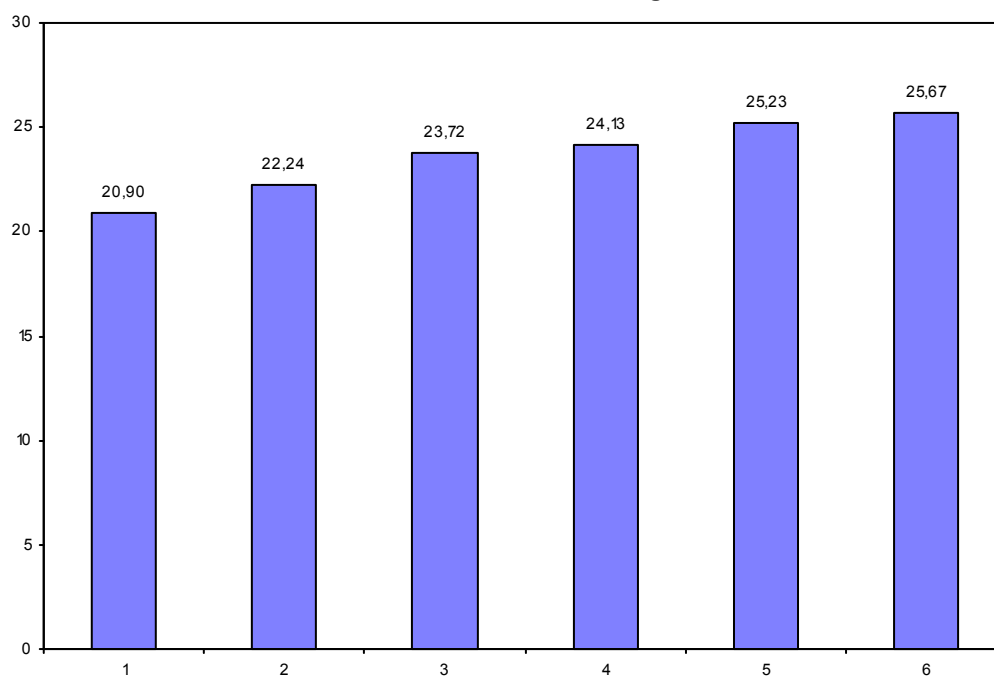

Gráficos

Créditos en los que se matricula un alumno.

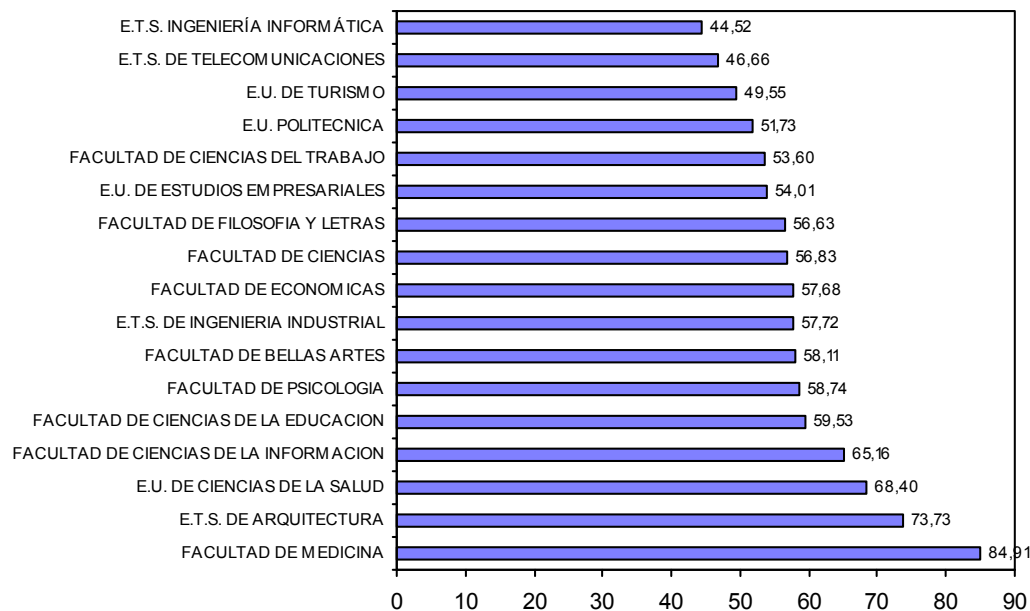

**Indice resultado académico curso anterior según asignaturas.
(Asignaturas Superadas/Asignaturas Matriculadas)**

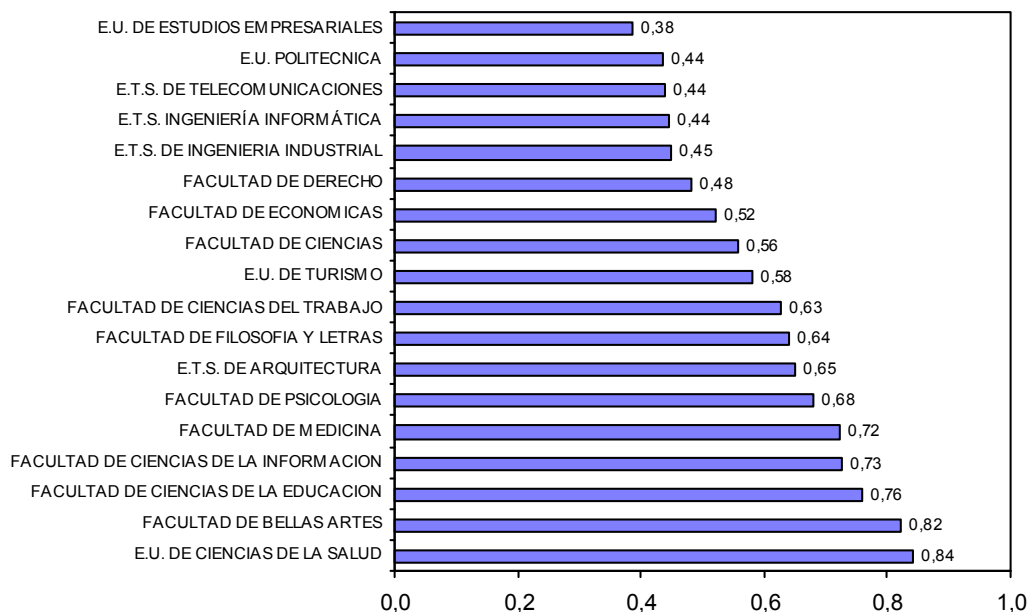

Gráficos

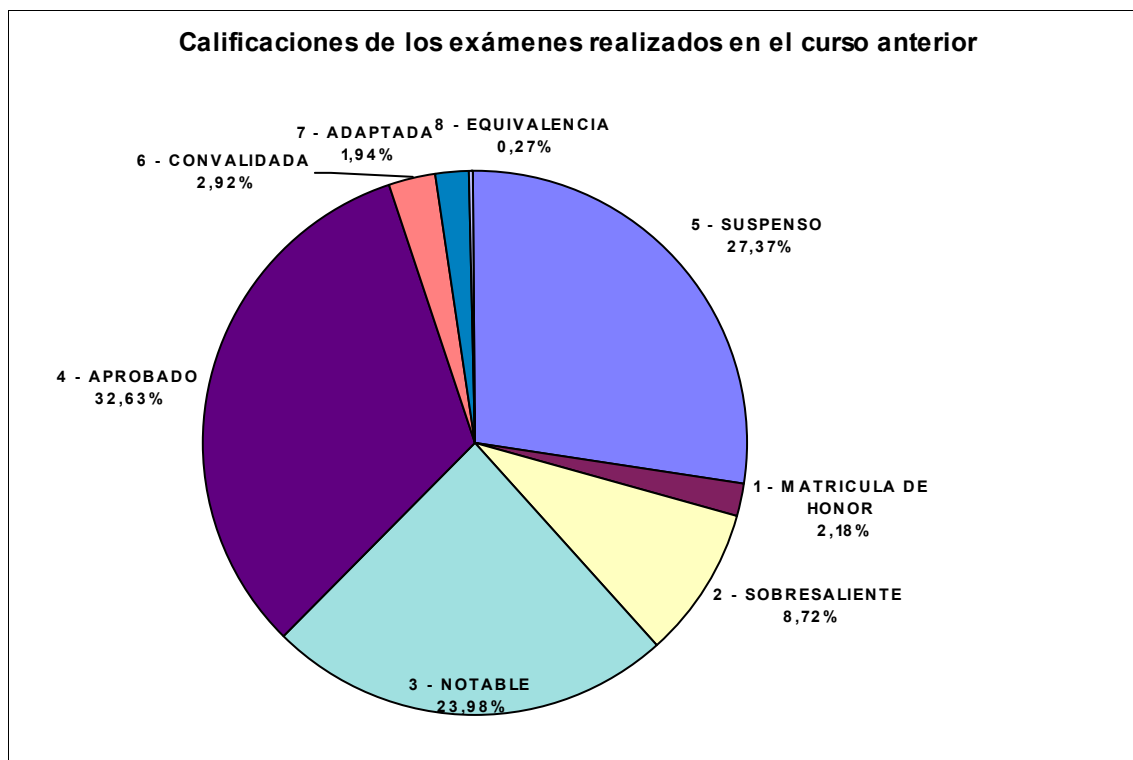
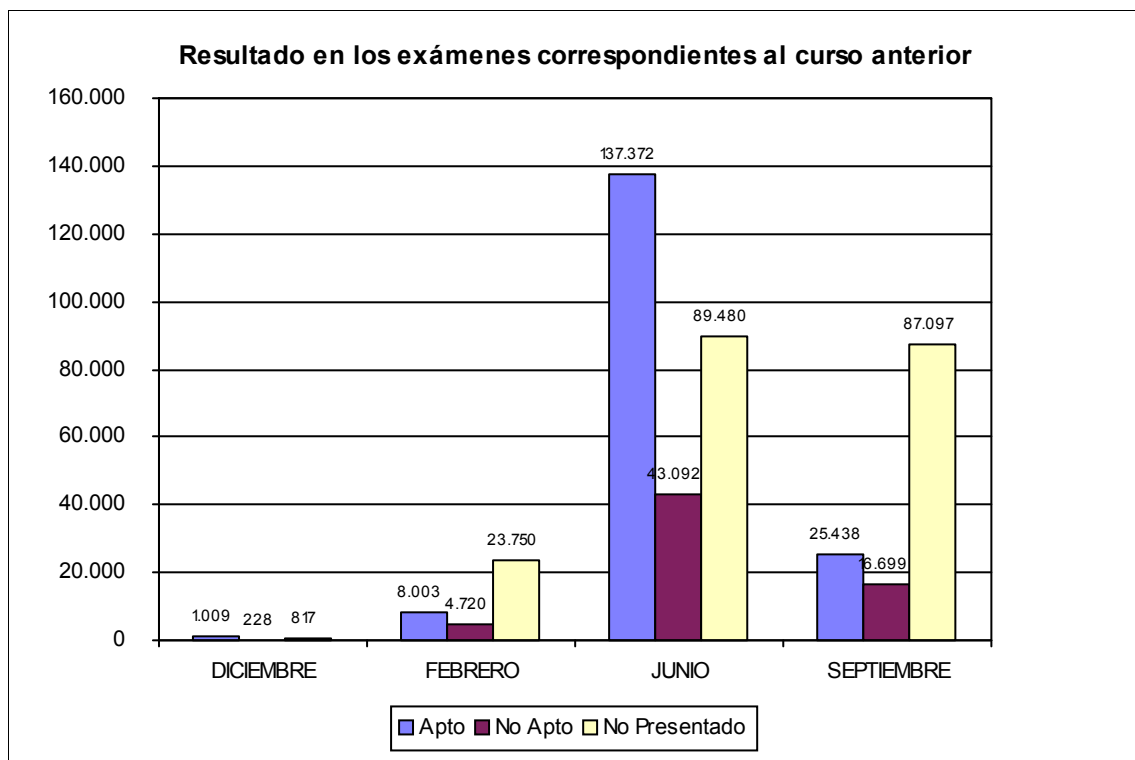

Gráficos

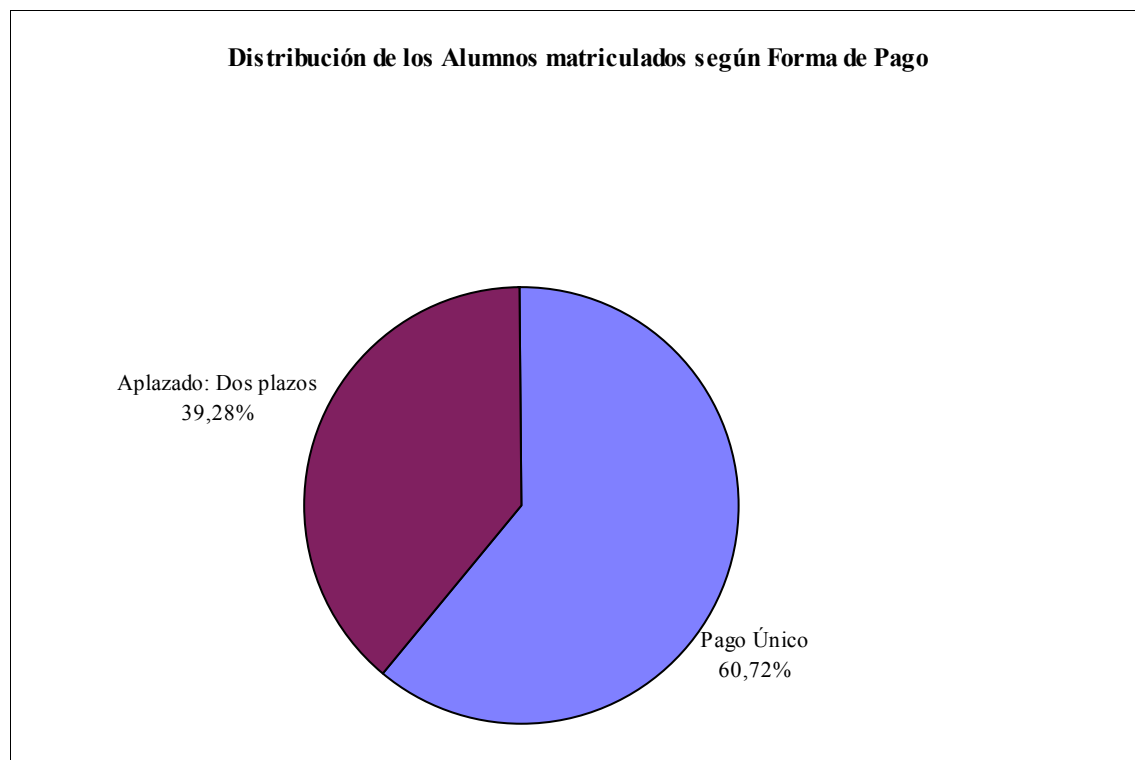
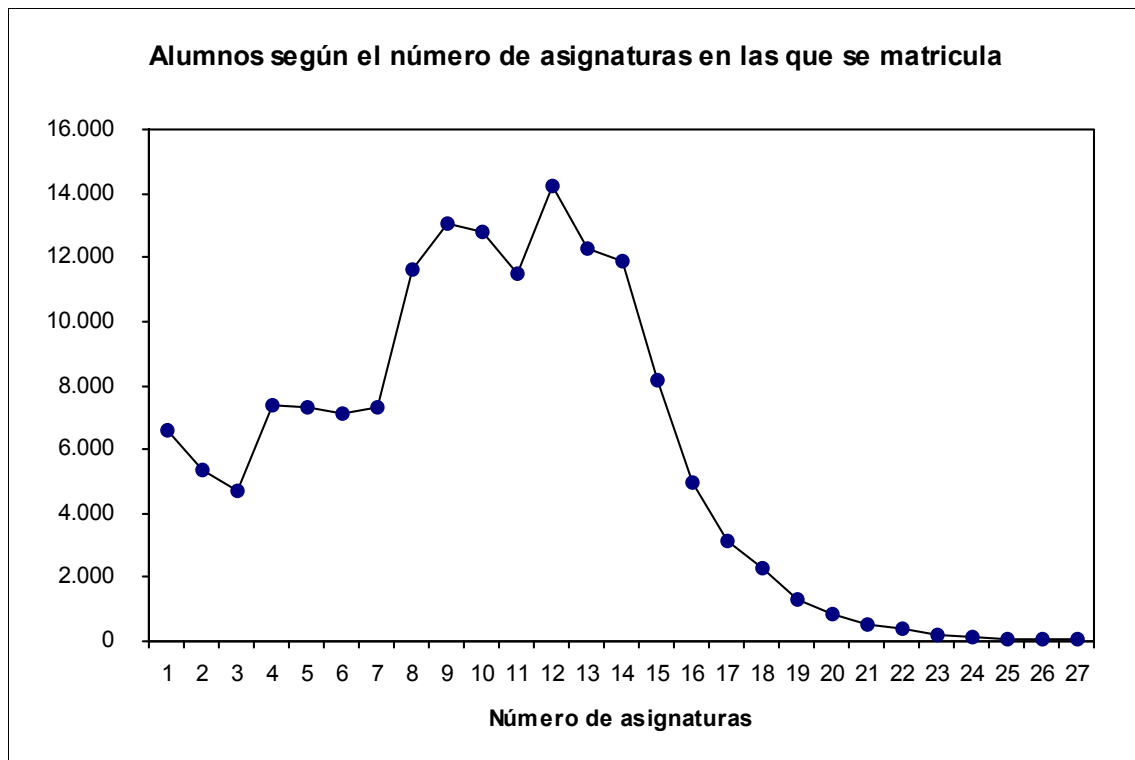

301 FACULTAD DE ECONOMICAS

Alumnos matriculados según Titulación

		<i>Total</i>	<i>Hombres</i>		<i>Mujeres</i>	
<i>Total del Centro</i>		4.112	1.693	41,17%	2.419	58,83%
<i>Titulación</i>						
301 A	4 LICENCIADO EN ECONOMÍA (REFORMADO)	1.455	637	43,78%	818	56,22%
301 B	4 LICENCIADO EN ADMINISTRACIÓN Y DIRECCIÓN DE EMPRESAS (REFORMADO)	2.270	905	39,87%	1.365	60,13%
301 C	4 DIPLOMADO EN GESTIÓN Y ADMINISTRACIÓN PÚBLICA (REFORMADO)	304	108	35,53%	196	64,47%
301 D	4 LICENCIADO EN CIENCIAS ACTUARIALES Y FINANCIERAS (REFORMADO)	83	43	51,81%	40	48,19%

Medio utilizado para realizar la matrícula

	<i>Total</i>		<i>Hombres</i>		<i>Mujeres</i>	
Internet	804	19,55%	366	45,52%	438	54,48%
Secretaría	2.939	71,47%	1.186	40,35%	1.753	59,65%
Teléfono	369	8,97%	140	37,94%	229	62,06%
<i>Total del Centro</i>	4.112	100,00%	1.692	41,15%	2.420	58,85%

Procedencia de los alumnos matriculados

	<i>Total</i>		<i>Hombres</i>		<i>Mujeres</i>	
1.- Málaga capital	1.847	44,92%	820	44,40%	1.027	55,60%
2.- Málaga provincia	1.672	40,66%	638	38,16%	1.034	61,84%
3.- Andalucía	234	5,69%	96	41,03%	138	58,97%
4.- España	146	3,55%	57	39,04%	89	60,96%
5.- Extranjero	213	5,18%	81	38,03%	132	61,97%
<i>Total del Centro</i>	4.112	100,00%	1.692	41,15%	2.420	58,85%

Evolución del nº de alumnos matriculados

Evolución del nº de alumnos graduados

<i>Curso</i>	<i>Total</i>	<i>Hombres</i>		<i>Mujeres</i>		<i>Curso</i>	<i>Total</i>	<i>Hombres</i>		<i>Mujeres</i>	
2.004	3.981	1.759	44,18%	2.222	55,82%	2.004	283	108	38,16%	175	61,84%
2.005	3.911	1.710	43,72%	2.201	56,28%	2.005	246	100	40,65%	146	59,35%
2.006	3.908	1.692	43,30%	2.216	56,70%	2.006	321	120	37,38%	201	62,62%
2.007	3.849	1.649	42,84%	2.200	57,16%	2.007	255	88	34,51%	167	65,49%
2.008	3.959	1.641	41,45%	2.318	58,55%	2.008	356	134	37,64%	222	62,36%
2.009	4.112	1.693	41,17%	2.419	58,83%						

Evolución del nº de alumnos matriculados según Titulación

301 A 4 LICENCIADO EN ECONOMÍA (REFORMADO)

<i>Curso</i>	<i>Total</i>	<i>Hombres</i>		<i>Mujeres</i>	
2004	1.292	597	46,21%	695	53,79%
2005	1.245	574	46,10%	671	53,90%
2006	1.240	566	45,65%	674	54,35%
2007	1.281	579	45,20%	702	54,80%
2008	1.372	610	44,46%	762	55,54%
2009	1.455	637	43,78%	818	56,22%

301 B 4 LICENCIADO EN ADMINISTRACIÓN Y DIRECCIÓN DE EMPRESAS (REFORMADO)

<i>Curso</i>	<i>Total</i>	<i>Hombres</i>		<i>Mujeres</i>	
2004	2.227	985	44,23%	1.242	55,77%
2005	2.236	968	43,29%	1.268	56,71%
2006	2.255	960	42,57%	1.295	57,43%
2007	2.201	924	41,98%	1.277	58,02%
2008	2.226	889	39,94%	1.337	60,06%
2009	2.270	905	39,87%	1.365	60,13%

301 C 4 DIPLOMADO EN GESTIÓN Y ADMINISTRACIÓN PÚBLICA (REFORMADO)

<i>Curso</i>	<i>Total</i>	<i>Hombres</i>		<i>Mujeres</i>	
2004	352	122	34,66%	230	65,34%
2005	333	121	36,34%	212	63,66%
2006	328	120	36,59%	208	63,41%
2007	304	112	36,84%	192	63,16%
2008	294	108	36,73%	186	63,27%
2009	304	108	35,53%	196	64,47%

301 D 4 LICENCIADO EN CIENCIAS ACTUARIALES Y FINANCIERAS (REFORMADO)

<i>Curso</i>	<i>Total</i>	<i>Hombres</i>		<i>Mujeres</i>	
2004	110	55	50,00%	55	50,00%
2005	97	47	48,45%	50	51,55%
2006	85	46	54,12%	39	45,88%
2007	63	34	53,97%	29	46,03%
2008	67	34	50,75%	33	49,25%
2009	83	43	51,81%	40	48,19%

Alumnos finalizados según Titulación

		<i>Total</i>	<i>Hombres</i>		<i>Mujeres</i>	
<i>Total del Centro</i>		356	134	37,64%	222	62,36%
<i>Titulación</i>						
301 A	4 LICENCIADO EN ECONOMÍA (REFORMADO)	102	40	39,22%	62	60,78%
301 B	4 LICENCIADO EN ADMINISTRACIÓN Y DIRECCIÓN DE EMPRESAS (REFORMADO)	210	78	37,14%	132	62,86%
301 C	4 DIPLOMADO EN GESTIÓN Y ADMINISTRACIÓN PÚBLICA (REFORMADO)	28	8	28,57%	20	71,43%
301 D	4 LICENCIADO EN CIENCIAS ACTUARIALES Y FINANCIERAS (REFORMADO)	16	8	50,00%	8	50,00%

Evolución del nº de alumnos graduados según Titulación

301 A 3 LICENCIADO EN ECONOMIA

<i>Curso</i>	<i>Total</i>	<i>Hombres</i>		<i>Mujeres</i>	
2003	2	1	50,00%	1	50,00%

301 A 4 LICENCIADO EN ECONOMÍA (REFORMADO)

<i>Curso</i>	<i>Total</i>	<i>Hombres</i>		<i>Mujeres</i>	
2003	98	48	48,98%	50	51,02%
2004	106	44	41,51%	62	58,49%
2005	93	38	40,86%	55	59,14%
2006	119	46	38,66%	73	61,34%
2007	81	34	41,98%	47	58,02%
2008	102	40	39,22%	62	60,78%

301 B 3 LICENCIADO EN DIRECCION Y ADMINISTRACION DE EMPRESAS

<i>Curso</i>	<i>Total</i>	<i>Hombres</i>		<i>Mujeres</i>	
2003	1	1	100,00%	0	0,00%

301 B 4 LICENCIADO EN ADMINISTRACIÓN Y DIRECCIÓN DE EMPRESAS (REFORMADO)

<i>Curso</i>	<i>Total</i>	<i>Hombres</i>		<i>Mujeres</i>	
2003	178	90	50,56%	88	49,44%
2004	134	52	38,81%	82	61,19%
2005	121	50	41,32%	71	58,68%
2006	157	54	34,39%	103	65,61%
2007	143	46	32,17%	97	67,83%
2008	210	78	37,14%	132	62,86%

301 C 4 DIPLOMADO EN GESTIÓN Y ADMINISTRACIÓN PÚBLICA (REFORMADO)

<i>Curso</i>	<i>Total</i>	<i>Hombres</i>		<i>Mujeres</i>	
2003	45	14	31,11%	31	68,89%
2004	27	5	18,52%	22	81,48%
2005	23	7	30,43%	16	69,57%
2006	26	9	34,62%	17	65,38%
2007	25	6	24,00%	19	76,00%
2008	28	8	28,57%	20	71,43%

301 D 4 LICENCIADO EN CIENCIAS ACTUARIALES Y FINANCIERAS (REFORMADO)

<i>Curso</i>	<i>Total</i>	<i>Hombres</i>		<i>Mujeres</i>	
2003	14	7	50,00%	7	50,00%
2004	16	7	43,75%	9	56,25%
2005	9	5	55,56%	4	44,44%
2006	19	11	57,89%	8	42,11%
2007	6	2	33,33%	4	66,67%
2008	16	8	50,00%	8	50,00%

Edad Media de los alumnos finalizados en el curso anterior según Sexo

<i>Titulación</i>	<i>Hombres</i>		<i>Mujeres</i>	
	<i>Alumnos</i>	<i>Edad</i>	<i>Alumnos</i>	<i>Edad</i>
301 A 4 LICENCIADO EN ECONOMÍA (REFORMADO)	40	26,00	62	25,76
301 B 4 LICENCIADO EN ADMINISTRACIÓN Y DIRECCIÓN DE EMPRESAS (REFORMADO)	78	26,04	132	25,52
301 C 4 DIPLOMADO EN GESTIÓN Y ADMINISTRACIÓN PÚBLICA (REFORMADO)	8	32,75	20	25,95
301 D 4 LICENCIADO EN CIENCIAS ACTUARIALES Y FINANCIERAS (REFORMADO)	8	26,50	8	25,88

Número de años que llevan los alumnos en el centro al terminar la titulación

	<i>Hombres</i>	<i>Mujeres</i>
301D4 LICENCIADO EN CIENCIAS ACTUARIALES Y FINANCIERAS (REFORMADO)	6,69	6,41
301C4 DIPLOMADO EN GESTIÓN Y ADMINISTRACIÓN PÚBLICA (REFORMADO)	4,39	4,15
301C3 DIPLOMADO EN GESTION Y ADMINISTRACION PUBLICA	-	6,00
301B4 LICENCIADO EN ADMINISTRACIÓN Y DIRECCIÓN DE EMPRESAS (REFORMADO)	4,61	4,51
301B3 LICENCIADO EN DIRECCION Y ADMINISTRACION DE EMPRESAS	8,50	7,20
301A4 LICENCIADO EN ECONOMÍA (REFORMADO)	4,44	4,43
301A3 LICENCIADO EN ECONOMIA	8,08	7,94

Alumnos según el número de asignaturas en las que se matricula

<i>Número de Asignaturas</i>	<i>Total</i>
1	268
2	194
3	156
4	149
5	111
6	153
7	120
8	165
9	232
10	917
11	430
12	487
13	259
14	154
15	98
16	30
17	23
18	13
19	5
20	4
+20	15

Asignaturas en las que se matricula un alumno

	<i>Asignaturas</i>
301 B 4 LICENCIADO EN ADMINISTRACIÓN Y DIRECCIÓN DE EMPRESAS (REFORMADO)	9,25
301 A 4 LICENCIADO EN ECONOMÍA (REFORMADO)	8,82
301 C 4 DIPLOMADO EN GESTIÓN Y ADMINISTRACIÓN PÚBLICA (REFORMADO)	8,45
301 D 4 LICENCIADO EN CIENCIAS ACTUARIALES Y FINANCIERAS (REFORMADO)	7,24

Distribución de alumnos según la edad y el curso en el que están matriculados

<i>Edad</i>	<i>1</i>	<i>2</i>	<i>3</i>	<i>4</i>	<i>Total</i>
18	475	2			477
19	143	417	2		562
20	70	209	234	1	514
21	43	97	195	186	521
22	27	48	97	229	401
23	21	36	84	158	299
24	25	27	56	151	259
25	17	20	37	131	205
26	16	31	23	103	173
27	9	16	27	92	144
28	7	10	17	71	105
29	5	16	21	53	95
29<	41	88	96	132	357
Total	899	1.017	889	1.307	

Se matriculan, según titulaciones, en una asignatura por . . .

	<i>Total</i>	<i>Primera Vez</i>	<i>Segunda Vez</i>	<i>Tercera Vez o más</i>
Todas las titulaciones	35.334	22.841	6.241	6.252
301 A 4 LICENCIADO EN ECONOMÍA (REFORMADO)	11.666	7.050	2.231	2.385
301 B 4 LICENCIADO EN ADMINISTRACIÓN Y DIRECCIÓN DE EMPRESAS (REFORMADO)	20.478	13.484	3.541	3.453
301 C 4 DIPLOMADO EN GESTIÓN Y ADMINISTRACIÓN PÚBLICA (REFORMADO)	2.589	1.831	388	370
301 D 4 LICENCIADO EN CIENCIAS ACTUARIALES Y FINANCIERAS (REFORMADO)	601	476	81	44

Resultados obtenidos en el curso anterior según convocatoria (Número de exámenes)

	<i>Febrero</i>		<i>Junio</i>		<i>Septiembre</i>		<i>Diciembre</i>	
9A - SUPERADOS	1.783	11,29%	14.560	41,95%	2.897	15,65%	197	51,17%
9B - NO SUPERADOS	1.204	7,62%	6.396	18,43%	2.369	12,79%	19	4,94%
9C - NO PRESENTADOS	12.809	81,09%	13.749	39,62%	13.250	71,56%	169	43,90%
Total	15.796	100,00%	34.705	100,00%	18.516	100,00%	385	100,00%

Calificaciones obtenidas en el curso anterior según convocatoria (Número de exámenes)

	Febrero		Junio		Septiembre		Diciembre	
1 - MATRICULA DE HONOR	8	0,27%	460	2,20%	14	0,27%		
2 - SOBRESALIENTE	73	2,44%	1.348	6,43%	77	1,46%	9	4,17%
3 - NOTABLE	409	13,69%	4.255	20,30%	584	11,09%	48	22,22%
4 - APROBADO	1.293	43,29%	7.128	34,01%	2.222	42,20%	140	64,81%
5 - SUSPENSO	1.204	40,31%	6.396	30,52%	2.369	44,99%	19	8,80%
6 - CONVALIDADA			770	3,67%				
7 - ADAPTADA			597	2,85%				
8 - EQUIVALENCIA			2	0,01%				
Total	2.987	100,00%	20.956	100,00%	5.266	100,00%	216	100,00%

Rendimiento académico: Asignaturas Matriculadas - Asignaturas Superadas. (Curso Anterior)

		<i>Matric.</i>	<i>Present.</i>	<i>Super.</i>	<i>Indice S/M</i>	<i>Indice S/P</i>
301 D	4 LICENCIADO EN CIENCIAS ACTUARIALES Y FINANCIERAS (REFORMADO)	6,62	4,21	3,79	0,57	0,90
301 C	4 DIPLOMADO EN GESTIÓN Y ADMINISTRACIÓN PÚBLICA (REFORMADO)	8,02	5,66	4,90	0,61	0,87
301 A	4 LICENCIADO EN ECONOMÍA (REFORMADO)	9,21	6,09	4,37	0,47	0,72
301 B	4 LICENCIADO EN ADMINISTRACIÓN Y DIRECCIÓN DE EMPRESAS (REFORMADO)	9,38	6,67	5,16	0,55	0,77

Indice S/M: Asignaturas Superadas/Asignaturas Matriculadas

Indice S/P: Asignaturas Superadas/Asignaturas Presentadas a exámen

Distribución de los alumnos según el tipo de tasas

<i>Tipos de Tasas</i>	<i>Alumnos</i>
Total	4.145
A - Ordinaria	3.562
B - Familia Numerosa 1ª	414
C - Familia Numerosa 2ª	45
D - Matrícula Gratuita C.O.U.	45
E - Matrícula Gratuita Universidad de Málaga	50
G - Discapacitados	29

302 FACULTAD DE MEDICINA

Alumnos matriculados según Titulación

	<i>Total</i>	<i>Hombres</i>		<i>Mujeres</i>	
<i>Total del Centro</i>	1.157	397	34,31%	760	65,69%
<i>Titulación</i>					
302 A 1 LICENCIADO EN MEDICINA Y CIRUGIA	60	24	40,00%	36	60,00%
302 B 4 LICENCIADO EN MEDICINA	1.097	373	34,00%	724	66,00%

Medio utilizado para realizar la matrícula

	<i>Total</i>		<i>Hombres</i>		<i>Mujeres</i>	
Internet	347	29,99%	105	30,26%	242	69,74%
Secretaría	771	66,64%	272	35,28%	499	64,72%
Teléfono	39	3,37%	20	51,28%	19	48,72%
<i>Total del Centro</i>	1.157	100,00%	397	34,31%	760	65,69%

Procedencia de los alumnos matriculados

	<i>Total</i>		<i>Hombres</i>		<i>Mujeres</i>	
1.- Málaga capital	544	47,02%	187	34,38%	357	65,63%
2.- Málaga provincia	351	30,34%	115	32,76%	236	67,24%
3.- Andalucía	142	12,27%	47	33,10%	95	66,90%
4.- España	65	5,62%	21	32,31%	44	67,69%
5.- Extranjero	55	4,75%	27	49,09%	28	50,91%
<i>Total del Centro</i>	1.157	100,00%	397	34,31%	760	65,69%

Evolución del nº de alumnos matriculados

Evolución del nº de alumnos graduados

<i>Curso</i>	<i>Total</i>		<i>Hombres</i>		<i>Mujeres</i>		<i>Curso</i>	<i>Total</i>		<i>Hombres</i>		<i>Mujeres</i>	
2.004	1.154	412	35,70%	742	64,30%	2.004	131	48	36,64%	83	63,36%		
2.005	1.152	406	35,24%	746	64,76%	2.005	155	60	38,71%	95	61,29%		
2.006	1.113	378	33,96%	735	66,04%	2.006	155	58	37,42%	97	62,58%		
2.007	1.093	362	33,12%	731	66,88%	2.007	116	39	33,62%	77	66,38%		
2.008	1.108	371	33,48%	737	66,52%	2.008	125	32	25,60%	93	74,40%		
2.009	1.157	397	34,31%	760	65,69%								

Evolución del nº de alumnos matriculados según Titulación

302 A 1 LICENCIADO EN MEDICINA Y CIRUGIA

<i>Curso</i>	<i>Total</i>	<i>Hombres</i>		<i>Mujeres</i>	
2004	689	277	40,20%	412	59,80%
2005	534	216	40,45%	318	59,55%
2006	344	140	40,70%	204	59,30%
2007	162	71	43,83%	91	56,17%
2008	103	44	42,72%	59	57,28%
2009	60	24	40,00%	36	60,00%

302 B 4 LICENCIADO EN MEDICINA

<i>Curso</i>	<i>Total</i>	<i>Hombres</i>		<i>Mujeres</i>	
2004	465	135	29,03%	330	70,97%
2005	618	190	30,74%	428	69,26%
2006	769	238	30,95%	531	69,05%
2007	931	291	31,26%	640	68,74%
2008	1.005	327	32,54%	678	67,46%
2009	1.097	373	34,00%	724	66,00%

Alumnos finalizados según Titulación

	<i>Total</i>	<i>Hombres</i>		<i>Mujeres</i>	
Total del Centro	125	32	25,60%	93	74,40%
Titulación					
302 A 1 LICENCIADO EN MEDICINA Y CIRUGIA	23	6	26,09%	17	73,91%
302 B 4 LICENCIADO EN MEDICINA	102	26	25,49%	76	74,51%

Evolución del nº de alumnos graduados según Titulación

302 A 1 LICENCIADO EN MEDICINA Y CIRUGIA

<i>Curso</i>	<i>Total</i>	<i>Hombres</i>		<i>Mujeres</i>	
2003	146	54	36,99%	92	63,01%
2004	131	48	36,64%	83	63,36%
2005	155	60	38,71%	95	61,29%
2006	155	58	37,42%	97	62,58%
2007	46	21	45,65%	25	54,35%
2008	23	6	26,09%	17	73,91%

302 B 4 LICENCIADO EN MEDICINA

<i>Curso</i>	<i>Total</i>	<i>Hombres</i>		<i>Mujeres</i>	
2007	70	18	25,71%	52	74,29%
2008	102	26	25,49%	76	74,51%

Edad Media de los alumnos finalizados en el curso anterior según Sexo

<i>Titulación</i>	<i>Hombres</i>		<i>Mujeres</i>	
	<i>Alumnos</i>	<i>Edad</i>	<i>Alumnos</i>	<i>Edad</i>
302 A 1 LICENCIADO EN MEDICINA Y CIRUGIA	6	37,83	17	33,12
302 B 4 LICENCIADO EN MEDICINA	26	24,73	76	25,08

Número de años que llevan los alumnos en el centro al terminar la titulación

		<i>Hombres</i>	<i>Mujeres</i>
302B4	LICENCIADO EN MEDICINA	6,12	6,08
302A1	LICENCIADO EN MEDICINA Y CIRUGIA	8,14	8,49

Alumnos según el número de asignaturas en las que se matrícula

<i>Número de Asignaturas</i>	<i>Total</i>
1	28
2	35
3	28
4	33
5	20
6	22
7	206
8	78
9	144
10	175
11	165
12	92
13	47
14	26
15	17
16	11
17	7
18	7
19	2
20	2
+20	16

Asignaturas en las que se matricula un alumno

	<i>Asignaturas</i>
302 B 4 LICENCIADO EN MEDICINA	9,58
302 A 1 LICENCIADO EN MEDICINA Y CIRUGIA	2,90

Distribución de alumnos según la edad y el curso en el que están matriculados

<i>Edad</i>	<i>1</i>	<i>2</i>	<i>3</i>	<i>4</i>	<i>5</i>	<i>6</i>	<i>Total</i>
18	130	2					132
19	11	138	3				152
20	8	14	116				138
21	2	7	15	100	3		127
22	2	1	4	18	95	11	131
23	1	3	9	10	20	78	121
24	3	2	5	2	9	40	61
25	1	3	3	5	11	26	49
26	2	1	5	4	11	15	38
27	1	1	4	1	3	13	23
28	2		6		2	5	15
29		1	3	1	4	8	17
29<	9	12	15	21	14	82	153
Total	172	185	188	162	172	278	1.157

Se matriculan, según titulaciones, en una asignatura por . . .

	<i>Total</i>	<i>Primera Vez</i>	<i>Segunda Vez</i>	<i>Tercera Vez o más</i>
Todas las titulaciones	10.690	8.268	1.191	1.231
302 A 1 LICENCIADO EN MEDICINA Y CIRUGIA	173	13	14	146
302 B 4 LICENCIADO EN MEDICINA	10.517	8.255	1.177	1.085

Resultados obtenidos en el curso anterior según convocatoria (Número de exámenes)

	<i>Febrero</i>		<i>Junio</i>		<i>Septiembre</i>		<i>Diciembre</i>	
9A - SUPERADOS	395	41,67%	6.623	62,14%	1.111	27,66%	17	53,13%
9B - NO SUPERADOS	87	9,18%	1.028	9,64%	403	10,03%		
9C - NO PRESENTADOS	466	49,16%	3.008	28,22%	2.502	62,30%	15	46,88%
Total	948	100,00%	10.659	100,00%	4.016	100,00%	32	100,00%

Calificaciones obtenidas en el curso anterior según convocatoria (Número de exámenes)

	<i>Febrero</i>		<i>Junio</i>		<i>Septiembre</i>		<i>Diciembre</i>	
1 - MATRICULA DE HONOR	5	1,04%	325	4,25%	34	2,25%		
2 - SOBRESALIENTE	47	9,75%	1.630	21,30%	126	8,32%	4	23,53%
3 - NOTABLE	146	30,29%	2.092	27,34%	359	23,71%	4	23,53%
4 - APROBADO	197	40,87%	1.931	25,24%	592	39,10%	9	52,94%
5 - SUSPENSO	87	18,05%	1.028	13,44%	403	26,62%		
6 - CONVALIDADA			34	0,44%				
7 - ADAPTADA			611	7,99%				
Total	482	100,00%	7.651	100,00%	1.514	100,00%	17	100,00%

Rendimiento académico: Asignaturas Matriculadas - Asignaturas Superadas. (Curso Anterior)

	<i>Matric.</i>	<i>Present.</i>	<i>Super.</i>	<i>Indice S/M</i>	<i>Indice S/P</i>
302 A 1 LICENCIADO EN MEDICINA Y CIRUGIA	3,70	1,67	1,51	0,41	0,90
302 B 4 LICENCIADO EN MEDICINA	10,17	8,17	7,41	0,73	0,91

Indice S/M: Asignaturas Superadas/Asignaturas Matriculadas

Indice S/P: Asignaturas Superadas/Asignaturas Presentadas a exámen

Distribución de los alumnos según el tipo de tasas

Tipos de Tasas

Alumnos

Total	1.166
A - Ordinaria	868
B - Familia Numerosa 1ª	152
C - Familia Numerosa 2ª	19
D - Matrícula Gratuita C.O.U.	77
E - Matrícula Gratuita Universidad de Málaga	32
G - Discapacitados	18

303 FACULTAD DE CIENCIAS
Alumnos matriculados según Titulación

	<i>Total</i>	<i>Hombres</i>		<i>Mujeres</i>	
Total del Centro	1.821	836	45,91%	985	54,09%
Titulación					
303 A 4 LICENCIADO EN BIOLOGÍA (REFORMADO)	823	344	41,80%	479	58,20%
303 B 4 LICENCIADO EN MATEMÁTICAS (REFORMADO)	169	88	52,07%	81	47,93%
303 C 4 LICENCIADO EN QUÍMICA (REFORMADO)	241	97	40,25%	144	59,75%
303 D 4 INGENIERO QUÍMICO (REFORMADO)	225	116	51,56%	109	48,44%
303 E 4 LICENCIADO EN CIENCIAS AMBIENTALES	363	191	52,62%	172	47,38%

Medio utilizado para realizar la matrícula

	<i>Total</i>		<i>Hombres</i>		<i>Mujeres</i>	
Internet	453	24,88%	180	39,74%	273	60,26%
Secretaría	1.285	70,57%	627	48,79%	658	51,21%
Teléfono	83	4,56%	29	34,94%	54	65,06%
Total del Centro	1.821	100,00%	836	45,91%	985	54,09%

Procedencia de los alumnos matriculados

	<i>Total</i>		<i>Hombres</i>		<i>Mujeres</i>	
1.- Málaga capital	737	40,47%	335	45,45%	402	54,55%
2.- Málaga provincia	741	40,69%	364	49,12%	377	50,88%
3.- Andalucía	179	9,83%	66	36,87%	113	63,13%
4.- España	97	5,33%	49	50,52%	48	49,48%
5.- Extranjero	67	3,68%	22	32,84%	45	67,16%
Total del Centro	1.821	100,00%	836	45,91%	985	54,09%

Evolución del nº de alumnos matriculados
Evolución del nº de alumnos graduados

<i>Curso</i>	<i>Total</i>	<i>Hombres</i>		<i>Mujeres</i>		<i>Curso</i>	<i>Total</i>	<i>Hombres</i>		<i>Mujeres</i>	
2.004	2.663	1.116	41,91%	1.547	58,09%	2.004	274	110	40,15%	164	59,85%
2.005	2.404	1.029	42,80%	1.375	57,20%	2.005	239	95	39,75%	144	60,25%
2.006	2.200	947	43,05%	1.253	56,95%	2.006	237	94	39,66%	143	60,34%
2.007	2.006	856	42,67%	1.150	57,33%	2.007	171	59	34,50%	112	65,50%
2.008	1.854	813	43,85%	1.041	56,15%	2.008	248	90	36,29%	158	63,71%
2.009	1.821	836	45,91%	985	54,09%						

Evolución del nº de alumnos matriculados según Titulación

303 A 4 LICENCIADO EN BIOLOGÍA (REFORMADO)

<i>Curso</i>	<i>Total</i>	<i>Hombres</i>		<i>Mujeres</i>	
2004	1.098	447	40,71%	651	59,29%
2005	964	396	41,08%	568	58,92%
2006	910	387	42,53%	523	57,47%
2007	833	344	41,30%	489	58,70%
2008	788	325	41,24%	463	58,76%
2009	823	344	41,80%	479	58,20%

303 B 4 LICENCIADO EN MATEMÁTICAS (REFORMADO)

<i>Curso</i>	<i>Total</i>	<i>Hombres</i>		<i>Mujeres</i>	
2004	195	88	45,13%	107	54,87%
2005	183	87	47,54%	96	52,46%
2006	166	80	48,19%	86	51,81%
2007	165	71	43,03%	94	56,97%
2008	175	87	49,71%	88	50,29%
2009	169	88	52,07%	81	47,93%

303 C 4 LICENCIADO EN QUÍMICA (REFORMADO)

<i>Curso</i>	<i>Total</i>	<i>Hombres</i>		<i>Mujeres</i>	
2004	482	188	39,00%	294	61,00%
2005	398	151	37,94%	247	62,06%
2006	341	122	35,78%	219	64,22%
2007	307	109	35,50%	198	64,50%
2008	271	99	36,53%	172	63,47%
2009	241	97	40,25%	144	59,75%

303 D 4 INGENIERO QUÍMICO (REFORMADO)

<i>Curso</i>	<i>Total</i>	<i>Hombres</i>		<i>Mujeres</i>	
2004	392	181	46,17%	211	53,83%
2005	347	158	45,53%	189	54,47%
2006	320	151	47,19%	169	52,81%
2007	287	141	49,13%	146	50,87%
2008	248	123	49,60%	125	50,40%
2009	225	116	51,56%	109	48,44%

303 E 4 LICENCIADO EN CIENCIAS AMBIENTALES

<i>Curso</i>	<i>Total</i>	<i>Hombres</i>		<i>Mujeres</i>	
2004	496	212	42,74%	284	57,26%
2005	512	237	46,29%	275	53,71%
2006	463	207	44,71%	256	55,29%
2007	414	191	46,14%	223	53,86%
2008	372	179	48,12%	193	51,88%
2009	363	191	52,62%	172	47,38%

Alumnos finalizados según Titulación

	<i>Total</i>	<i>Hombres</i>		<i>Mujeres</i>	
Total del Centro	248	90	36,29%	158	63,71%
Titulación					
303 A 4 LICENCIADO EN BIOLOGÍA (REFORMADO)	89	37	41,57%	52	58,43%
303 B 4 LICENCIADO EN MATEMÁTICAS (REFORMADO)	29	13	44,83%	16	55,17%
303 C 4 LICENCIADO EN QUÍMICA (REFORMADO)	37	7	18,92%	30	81,08%
303 D 4 INGENIERO QUÍMICO (REFORMADO)	46	18	39,13%	28	60,87%
303 E 4 LICENCIADO EN CIENCIAS AMBIENTALES	47	15	31,91%	32	68,09%

Evolución del nº de alumnos graduados según Titulación

303 A 4 LICENCIADO EN BIOLOGÍA (REFORMADO)

<i>Curso</i>	<i>Total</i>	<i>Hombres</i>		<i>Mujeres</i>	
2003	125	49	39,20%	76	60,80%
2004	122	47	38,52%	75	61,48%
2005	92	35	38,04%	57	61,96%
2006	101	41	40,59%	60	59,41%
2007	56	16	28,57%	40	71,43%
2008	89	37	41,57%	52	58,43%

303 B 4 LICENCIADO EN MATEMÁTICAS (REFORMADO)

<i>Curso</i>	<i>Total</i>	<i>Hombres</i>		<i>Mujeres</i>	
2003	41	17	41,46%	24	58,54%
2004	34	17	50,00%	17	50,00%
2005	29	11	37,93%	18	62,07%
2006	11	6	54,55%	5	45,45%
2007	13	4	30,77%	9	69,23%
2008	29	13	44,83%	16	55,17%

303 C 4 LICENCIADO EN QUÍMICA (REFORMADO)

<i>Curso</i>	<i>Total</i>	<i>Hombres</i>		<i>Mujeres</i>	
2003	41	19	46,34%	22	53,66%
2004	56	26	46,43%	30	53,57%
2005	43	20	46,51%	23	53,49%
2006	32	9	28,13%	23	71,88%
2007	23	7	30,43%	16	69,57%
2008	37	7	18,92%	30	81,08%

303 D 4 INGENIERO QUÍMICO (REFORMADO)

<i>Curso</i>	<i>Total</i>	<i>Hombres</i>		<i>Mujeres</i>	
2003	30	13	43,33%	17	56,67%
2004	37	13	35,14%	24	64,86%
2005	32	15	46,88%	17	53,13%
2006	39	15	38,46%	24	61,54%
2007	42	18	42,86%	24	57,14%
2008	46	18	39,13%	28	60,87%

303 E 4 LICENCIADO EN CIENCIAS AMBIENTALES

<i>Curso</i>	<i>Total</i>	<i>Hombres</i>		<i>Mujeres</i>	
2004	25	7	28,00%	18	72,00%
2005	43	14	32,56%	29	67,44%
2006	54	23	42,59%	31	57,41%
2007	37	14	37,84%	23	62,16%
2008	47	15	31,91%	32	68,09%

Edad Media de los alumnos finalizados en el curso anterior según Sexo

<i>Titulación</i>	<i>Hombres</i>		<i>Mujeres</i>	
	<i>Alumnos</i>	<i>Edad</i>	<i>Alumnos</i>	<i>Edad</i>
303 A 4 LICENCIADO EN BIOLOGÍA (REFORMADO)	37	26,70	52	27,08
303 B 4 LICENCIADO EN MATEMÁTICAS (REFORMADO)	13	26,23	16	26,44
303 C 4 LICENCIADO EN QUÍMICA (REFORMADO)	7	29,14	30	27,23
303 D 4 INGENIERO QUÍMICO (REFORMADO)	18	28,61	28	27,86
303 E 4 LICENCIADO EN CIENCIAS AMBIENTALES	15	25,20	32	25,09

Número de años que llevan los alumnos en el centro al terminar la titulación

		<i>Hombres</i>	<i>Mujeres</i>
303E4	LICENCIADO EN CIENCIAS AMBIENTALES	6,10	6,13
303D4	INGENIERO QUÍMICO (REFORMADO)	5,66	5,63
303C4	LICENCIADO EN QUÍMICA (REFORMADO)	5,53	5,55
303C1	LICENCIADO EN CIENCIAS QUIMICAS	10,20	8,75
303B4	LICENCIADO EN MATEMÁTICAS (REFORMADO)	5,16	5,47
303B1	LICENCIADO EN CIENCIAS MATEMATICAS	10,64	10,55
303A4	LICENCIADO EN BIOLOGÍA (REFORMADO)	6,10	6,09
303A1	LICENCIADO EN CIENCIAS BIOLOGICAS	11,00	9,50

Alumnos según el número de asignaturas en las que se matrícula

<i>Número de Asignaturas</i>	<i>Total</i>
1	99
2	87
3	72
4	72
5	54
6	110
7	115
8	121
9	492
10	188
11	154
12	103
13	61
14	48
15	32
16	28
17	12
18	6
19	4
20	4
+20	6

Asignaturas en las que se matricula un alumno

	<i>Asignaturas</i>
303 E 4 LICENCIADO EN CIENCIAS AMBIENTALES	9,54
303 D 4 INGENIERO QUÍMICO (REFORMADO)	9,45
303 A 4 LICENCIADO EN BIOLOGÍA (REFORMADO)	8,39
303 C 4 LICENCIADO EN QUÍMICA (REFORMADO)	7,47
303 B 4 LICENCIADO EN MATEMÁTICAS (REFORMADO)	6,26

Distribución de alumnos según la edad y el curso en el que están matriculados

<i>Edad</i>	<i>1</i>	<i>2</i>	<i>3</i>	<i>4</i>	<i>5</i>	<i>Total</i>
18	254					254
19	73	131	2			206
20	32	61	78	1		172
21	20	27	42	62	4	155
22	16	16	23	49	63	167
23	13	8	25	27	76	149
24	3	7	21	28	65	124
25	6	10	21	20	66	123
26	3	11	21	18	59	112
27	2	8	17	13	31	71
28		15	13	7	39	74
29		9	10	4	16	39
29<	17	20	34	42	62	175
Total	439	323	307	271	481	

Se matriculan, según titulaciones, en una asignatura por . . .

	<i>Total</i>	<i>Primera Vez</i>	<i>Segunda Vez</i>	<i>Tercera Vez o más</i>
Todas las titulaciones	15.342	10.062	2.327	2.953
303 A 4 LICENCIADO EN BIOLOGÍA (REFORMADO)	6.868	4.536	1.057	1.275
303 B 4 LICENCIADO EN MATEMÁTICAS (REFORMADO)	1.069	776	159	134
303 C 4 LICENCIADO EN QUÍMICA (REFORMADO)	1.801	1.024	227	550
303 D 4 INGENIERO QUÍMICO (REFORMADO)	2.130	1.313	363	454
303 E 4 LICENCIADO EN CIENCIAS AMBIENTALES	3.474	2.413	521	540

Resultados obtenidos en el curso anterior según convocatoria (Número de exámenes)

	<i>Febrero</i>		<i>Junio</i>		<i>Septiembre</i>		<i>Diciembre</i>	
9A - SUPERADOS	375	34,92%	6.629	44,05%	1.688	20,90%	100	51,28%
9B - NO SUPERADOS	208	19,37%	2.841	18,88%	1.201	14,87%	28	14,36%
9C - NO PRESENTADOS	491	45,72%	5.578	37,07%	5.186	64,22%	67	34,36%
Total	1.074	100,00%	15.048	100,00%	8.075	100,00%	195	100,00%

Calificaciones obtenidas en el curso anterior según convocatoria (Número de exámenes)

	<i>Febrero</i>		<i>Junio</i>		<i>Septiembre</i>		<i>Diciembre</i>	
1 - MATRICULA DE HONOR			343	3,62%	7	0,24%		
2 - SOBRESALIENTE	5	0,86%	1.015	10,72%	54	1,87%	2	1,56%
3 - NOTABLE	84	14,41%	2.127	22,46%	363	12,56%	23	17,97%
4 - APROBADO	286	49,06%	3.049	32,20%	1.264	43,75%	75	58,59%
5 - SUSPENSO	208	35,68%	2.841	30,00%	1.201	41,57%	28	21,88%
6 - CONVALIDADA			63	0,67%				
7 - ADAPTADA			32	0,34%				
Total	583	100,00%	9.470	100,00%	2.889	100,00%	128	100,00%

Rendimiento académico: Asignaturas Matriculadas - Asignaturas Superadas. (Curso Anterior)

			<i>Matric.</i>	<i>Present.</i>	<i>Super.</i>	<i>Indice S/M</i>	<i>Indice S/P</i>
303 B	4	LICENCIADO EN MATEMÁTICAS (REFORMADO)	6,00	4,28	3,36	0,56	0,78
303 C	4	LICENCIADO EN QUÍMICA (REFORMADO)	7,09	4,31	3,50	0,49	0,81
303 A	4	LICENCIADO EN BIOLOGÍA (REFORMADO)	8,51	6,15	4,70	0,55	0,76
303 D	4	INGENIERO QUÍMICO (REFORMADO)	9,50	6,89	5,56	0,58	0,81
303 E	4	LICENCIADO EN CIENCIAS AMBIENTALES	9,64	7,54	6,21	0,64	0,82

Indice S/M: Asignaturas Superadas/Asignaturas Matriculadas

Indice S/P: Asignaturas Superadas/Asignaturas Presentadas a examen

Distribución de los alumnos según el tipo de tasas

<i>Tipos de Tasas</i>	<i>Alumnos</i>
Total	1.831
A - Ordinaria	1.581
B - Familia Numerosa 1ª	157
C - Familia Numerosa 2ª	24
D - Matrícula Gratuita C.O.U.	24
E - Matrícula Gratuita Universidad de Málaga	32
G - Discapacitados	13

304 FACULTAD DE FILOSOFIA Y LETRAS

Alumnos matriculados según Titulación

	<i>Total</i>	<i>Hombres</i>		<i>Mujeres</i>	
<i>Total del Centro</i>	2.083	819	39,32%	1.264	60,68%
<i>Titulación</i>					
304 A 4 LICENCIADO EN HISTORIA	433	266	61,43%	167	38,57%
304 B 4 LICENCIADO EN GEOGRAFÍA	105	70	66,67%	35	33,33%
304 C 3 LDO. EN FILOLOGIA HISPANICA	145	35	24,14%	110	75,86%
304 D 3 LDO. FILOLOGIA INGLESA	531	179	33,71%	352	66,29%
304 E 4 LICENCIADO EN FILOSOFÍA	149	86	57,72%	63	42,28%
304 H 2 LICENCIADO EN TRADUCCION E INTERPRETACION	458	101	22,05%	357	77,95%
304 I 4 LDO. EN FILOLOGIA CLASICA	45	15	33,33%	30	66,67%
304 P 4 LICENCIADO EN HISTORIA DEL ARTE	217	67	30,88%	150	69,12%

Medio utilizado para realizar la matrícula

	<i>Total</i>		<i>Hombres</i>		<i>Mujeres</i>	
Internet	389	18,67%	149	38,30%	240	61,70%
Secretaría	1.583	76,00%	630	39,80%	953	60,20%
Teléfono	111	5,33%	39	35,14%	72	64,86%
<i>Total del Centro</i>	2.083	100,00%	818	39,27%	1.265	60,73%

Procedencia de los alumnos matriculados

	<i>Total</i>		<i>Hombres</i>		<i>Mujeres</i>	
1.- Málaga capital	851	40,85%	361	42,42%	490	57,58%
2.- Málaga provincia	817	39,22%	321	39,29%	496	60,71%
3.- Andalucía	176	8,45%	64	36,36%	112	63,64%
4.- España	117	5,62%	41	35,04%	76	64,96%
5.- Extranjero	122	5,86%	31	25,41%	91	74,59%
<i>Total del Centro</i>	2.083	100,00%	818	39,27%	1.265	60,73%

Evolución del nº de alumnos matriculados

Curso	Total	Hombres	Mujeres
2.004	2.913	1.023 35,12%	1.890 64,88%
2.005	2.654	942 35,49%	1.712 64,51%
2.006	2.417	871 36,04%	1.546 63,96%
2.007	2.271	859 37,82%	1.412 62,18%
2.008	2.195	824 37,54%	1.371 62,46%
2.009	2.083	819 39,32%	1.264 60,68%

Evolución del nº de alumnos graduados

Curso	Total	Hombres	Mujeres
2.004	405	136 33,58%	269 66,42%
2.005	352	98 27,84%	254 72,16%
2.006	290	84 28,97%	206 71,03%
2.007	167	43 25,75%	124 74,25%
2.008	248	74 29,84%	174 70,16%

Evolución del nº de alumnos matriculados según Titulación

304 A 3 LICENCIADO EN HISTORIA

Curso	Total	Hombres	Mujeres
2004	199	104 52,26%	95 47,74%
2005	115	61 53,04%	54 46,96%
2006	22	13 59,09%	9 40,91%

304 A 4 LICENCIADO EN HISTORIA

Curso	Total	Hombres	Mujeres
2004	342	210 61,40%	132 38,60%
2005	377	227 60,21%	150 39,79%
2006	440	264 60,00%	176 40,00%
2007	438	262 59,82%	176 40,18%
2008	420	256 60,95%	164 39,05%
2009	433	266 61,43%	167 38,57%

304 B 3 LICENCIADO EN GEOGRAFÍA

Curso	Total	Hombres	Mujeres
2004	36	24 66,67%	12 33,33%
2005	4	3 75,00%	1 25,00%

304 B 4 LICENCIADO EN GEOGRAFÍA

Curso	Total	Hombres	Mujeres
2004	119	73 61,34%	46 38,66%
2005	130	79 60,77%	51 39,23%
2006	118	74 62,71%	44 37,29%
2007	113	76 67,26%	37 32,74%
2008	94	66 70,21%	28 29,79%
2009	105	70 66,67%	35 33,33%

304 C 3 LDO. EN FILOLOGIA HISPANICA

Curso	Total	Hombres	Mujeres
2004	319	64 20,06%	255 79,94%
2005	264	52 19,70%	212 80,30%
2006	235	56 23,83%	179 76,17%
2007	205	52 25,37%	153 74,63%
2008	191	50 26,18%	141 73,82%
2009	145	35 24,14%	110 75,86%

304 D 3 LDO. FILOLOGIA INGLESA

<i>Curso</i>	<i>Total</i>	<i>Hombres</i>		<i>Mujeres</i>	
2004	658	182	27,66%	476	72,34%
2005	611	183	29,95%	428	70,05%
2006	551	171	31,03%	380	68,97%
2007	503	171	34,00%	332	66,00%
2008	472	159	33,69%	313	66,31%
2009	531	179	33,71%	352	66,29%

304 E 3 LICENCIADO EN FILOSOFÍA

<i>Curso</i>	<i>Total</i>	<i>Hombres</i>		<i>Mujeres</i>	
2004	26	20	76,92%	6	23,08%
2005	9	5	55,56%	4	44,44%

304 E 4 LICENCIADO EN FILOSOFÍA

<i>Curso</i>	<i>Total</i>	<i>Hombres</i>		<i>Mujeres</i>	
2004	182	102	56,04%	80	43,96%
2005	182	102	56,04%	80	43,96%
2006	163	90	55,21%	73	44,79%
2007	146	87	59,59%	59	40,41%
2008	130	83	63,85%	47	36,15%
2009	149	86	57,72%	63	42,28%

304 H 2 LICENCIADO EN TRADUCCION E INTERPRETACION

<i>Curso</i>	<i>Total</i>	<i>Hombres</i>		<i>Mujeres</i>	
2004	594	108	18,18%	486	81,82%
2005	582	115	19,76%	467	80,24%
2006	538	105	19,52%	433	80,48%
2007	525	109	20,76%	416	79,24%
2008	546	109	19,96%	437	80,04%
2009	458	101	22,05%	357	77,95%

304 I 3 LDO. EN FILOLOGIA CLASICA

<i>Curso</i>	<i>Total</i>	<i>Hombres</i>		<i>Mujeres</i>	
2004	17	7	41,18%	10	58,82%
2005	11	6	54,55%	5	45,45%
2006	1	1	100,00%	0	0,00%

304 I 4 LDO. EN FILOLOGIA CLASICA

<i>Curso</i>	<i>Total</i>	<i>Hombres</i>		<i>Mujeres</i>	
2004	35	10	28,57%	25	71,43%
2005	40	10	25,00%	30	75,00%
2006	48	11	22,92%	37	77,08%
2007	46	13	28,26%	33	71,74%
2008	40	15	37,50%	25	62,50%
2009	45	15	33,33%	30	66,67%

304 P 3 LICENCIADO EN HISTORIA DEL ARTE

<i>Curso</i>	<i>Total</i>	<i>Hombres</i>		<i>Mujeres</i>	
2004	81	25	30,86%	56	69,14%
2005	23	9	39,13%	14	60,87%
2006	4	1	25,00%	3	75,00%

304 P 4 LICENCIADO EN HISTORIA DEL ARTE

<i>Curso</i>	<i>Total</i>	<i>Hombres</i>		<i>Mujeres</i>	
2004	305	94	30,82%	211	69,18%
2005	306	90	29,41%	216	70,59%
2006	297	85	28,62%	212	71,38%
2007	295	89	30,17%	206	69,83%
2008	302	86	28,48%	216	71,52%
2009	217	67	30,88%	150	69,12%

Alumnos finalizados según Titulación

	<i>Total</i>	<i>Hombres</i>		<i>Mujeres</i>	
<i>Total del Centro</i>	248	74	29,84%	174	70,16%
<i>Titulación</i>					
304 A 4 LICENCIADO EN HISTORIA	42	26	61,90%	16	38,10%
304 B 4 LICENCIADO EN GEOGRAFÍA	9	4	44,44%	5	55,56%
304 C 3 LDO. EN FILOLOGIA HISPANICA	24	5	20,83%	19	79,17%
304 D 3 LDO. FILOLOGIA INGLESA	52	11	21,15%	41	78,85%
304 E 4 LICENCIADO EN FILOSOFÍA	17	12	70,59%	5	29,41%
304 H 2 LICENCIADO EN TRADUCCION E INTERPRETACION	64	7	10,94%	57	89,06%
304 I 4 LDO. EN FILOLOGIA CLASICA	5	2	40,00%	3	60,00%
304 P 4 LICENCIADO EN HISTORIA DEL ARTE	35	7	20,00%	28	80,00%

Evolución del nº de alumnos graduados según Titulación

304 A 3 LICENCIADO EN HISTORIA

<i>Curso</i>	<i>Total</i>	<i>Hombres</i>		<i>Mujeres</i>	
2003	92	52	56,52%	40	43,48%
2004	56	28	50,00%	28	50,00%
2005	24	9	37,50%	15	62,50%
2006	7	5	71,43%	2	28,57%

304 A 4 LICENCIADO EN HISTORIA

<i>Curso</i>	<i>Total</i>	<i>Hombres</i>		<i>Mujeres</i>	
2004	10	6	60,00%	4	40,00%
2005	27	17	62,96%	10	37,04%
2006	41	28	68,29%	13	31,71%
2007	24	9	37,50%	15	62,50%
2008	42	26	61,90%	16	38,10%

304 B 3 LICENCIADO EN GEOGRAFÍA

<i>Curso</i>	<i>Total</i>	<i>Hombres</i>		<i>Mujeres</i>	
2003	12	7	58,33%	5	41,67%
2004	9	6	66,67%	3	33,33%

304 B 4 LICENCIADO EN GEOGRAFÍA

<i>Curso</i>	<i>Total</i>	<i>Hombres</i>		<i>Mujeres</i>	
2003	7	3	42,86%	4	57,14%
2004	23	13	56,52%	10	43,48%
2005	16	8	50,00%	8	50,00%
2006	14	7	50,00%	7	50,00%
2007	6	4	66,67%	2	33,33%
2008	9	4	44,44%	5	55,56%

304 C 3 LDO. EN FILOGIA HISPANICA

<i>Curso</i>	<i>Total</i>	<i>Hombres</i>		<i>Mujeres</i>	
2003	50	11	22,00%	39	78,00%
2004	46	9	19,57%	37	80,43%
2005	36	4	11,11%	32	88,89%
2006	30	3	10,00%	27	90,00%
2007	25	5	20,00%	20	80,00%
2008	24	5	20,83%	19	79,17%

304 D 3 LDO. FILOGIA INGLESA

<i>Curso</i>	<i>Total</i>	<i>Hombres</i>		<i>Mujeres</i>	
2003	72	15	20,83%	57	79,17%
2004	67	18	26,87%	49	73,13%
2005	65	19	29,23%	46	70,77%
2006	74	17	22,97%	57	77,03%
2007	36	5	13,89%	31	86,11%
2008	52	11	21,15%	41	78,85%

304 E 3 LICENCIADO EN FILOSOFÍA

<i>Curso</i>	<i>Total</i>	<i>Hombres</i>		<i>Mujeres</i>	
2003	10	5	50,00%	5	50,00%
2004	4	4	100,00%	0	0,00%
2005	2	2	100,00%	0	0,00%

304 E 4 LICENCIADO EN FILOSOFÍA

<i>Curso</i>	<i>Total</i>	<i>Hombres</i>		<i>Mujeres</i>	
2003	19	9	47,37%	10	52,63%
2004	19	9	47,37%	10	52,63%
2005	22	14	63,64%	8	36,36%
2006	11	5	45,45%	6	54,55%
2007	6	3	50,00%	3	50,00%
2008	17	12	70,59%	5	29,41%

304 H 2 LICENCIADO EN TRADUCCION E INTERPRETACION

<i>Curso</i>	<i>Total</i>	<i>Hombres</i>		<i>Mujeres</i>	
2003	93	18	19,35%	75	80,65%
2004	94	12	12,77%	82	87,23%
2005	118	17	14,41%	101	85,59%
2006	90	14	15,56%	76	84,44%
2007	50	12	24,00%	38	76,00%
2008	64	7	10,94%	57	89,06%

304 I 3 LDO. EN FILOGIA CLASICA

<i>Curso</i>	<i>Total</i>	<i>Hombres</i>		<i>Mujeres</i>	
2003	6	2	33,33%	4	66,67%
2004	4	1	25,00%	3	75,00%

304 I 4 LDO. EN FILOGIA CLASICA

<i>Curso</i>	<i>Total</i>	<i>Hombres</i>		<i>Mujeres</i>	
2005	1	1	100,00%	0	0,00%
2006	3	0	0,00%	3	100,00%
2007	4	0	0,00%	4	100,00%
2008	5	2	40,00%	3	60,00%

304 P 3 LICENCIADO EN HISTORIA DEL ARTE

<i>Curso</i>	<i>Total</i>	<i>Hombres</i>		<i>Mujeres</i>	
2003	59	15	25,42%	44	74,58%
2004	17	4	23,53%	13	76,47%
2005	3	1	33,33%	2	66,67%

304 P 4 LICENCIADO EN HISTORIA DEL ARTE

<i>Curso</i>	<i>Total</i>	<i>Hombres</i>		<i>Mujeres</i>	
2003	2	0	0,00%	2	100,00%
2004	56	26	46,43%	30	53,57%
2005	38	6	15,79%	32	84,21%
2006	20	5	25,00%	15	75,00%
2007	16	5	31,25%	11	68,75%
2008	35	7	20,00%	28	80,00%

Edad Media de los alumnos finalizados en el curso anterior según Sexo

<i>Titulación</i>	<i>Hombres</i>		<i>Mujeres</i>	
	<i>Alumnos</i>	<i>Edad</i>	<i>Alumnos</i>	<i>Edad</i>
304 A 4 LICENCIADO EN HISTORIA	26	28,42	16	30,63
304 B 4 LICENCIADO EN GEOGRAFÍA	4	26,50	5	25,20
304 C 3 LDO. EN FILOGIA HISPANICA	5	27,40	19	27,95
304 D 3 LDO. FILOGIA INGLESA	11	26,82	41	26,32
304 E 4 LICENCIADO EN FILOSOFÍA	12	28,83	5	31,40
304 H 2 LICENCIADO EN TRADUCCION E INTERPRETACION	7	27,43	57	24,12
304 I 4 LDO. EN FILOGIA CLASICA	2	24,50	3	23,00
304 P 4 LICENCIADO EN HISTORIA DEL ARTE	7	27,86	28	27,61

Número de años que llevan los alumnos en el centro al terminar la titulación

	<i>Hombres</i>	<i>Mujeres</i>
304E1 LICENCIADO EN FILOSOFIA Y LETRAS. SECCION DE FILOSOFIA	9,00	-
304A3 LICENCIADO EN HISTORIA	7,02	7,35
304A4 LICENCIADO EN HISTORIA	4,11	3,89
304B3 LICENCIADO EN GEOGRAFÍA	5,76	6,15
304B4 LICENCIADO EN GEOGRAFÍA	3,98	3,89
304C1 LICENCIADO EN FILOSOFIA Y LETRAS. SECCION DE FILOGIA HISPANICA	-	11,00
304C3 LDO. EN FILOGIA HISPANICA	6,78	6,43
304A1 LICENCIADO EN FILOSOFIA Y LETRAS. SECCION DE HISTORIA	8,33	-
304D3 LDO. FILOGIA INGLESA	6,80	6,58
304P4 LICENCIADO EN HISTORIA DEL ARTE	3,36	3,15
304E3 LICENCIADO EN FILOSOFÍA	6,95	5,63
304E4 LICENCIADO EN FILOSOFÍA	4,64	4,08
304H2 LICENCIADO EN TRADUCCION E INTERPRETACION	5,37	5,14
304I3 LDO. EN FILOGIA CLASICA	6,06	6,60
304I4 LDO. EN FILOGIA CLASICA	4,75	5,11
304P3 LICENCIADO EN HISTORIA DEL ARTE	6,02	5,86
304D1 LICENCIADO EN FILOSOFIA Y LETRAS. SECCION DE FILOGICA INGLESA	9,67	8,91

Alumnos según el número de asignaturas en las que se matricula

<i>Número de Asignaturas</i>	<i>Total</i>
1	131
2	100
3	88
4	74
5	188
6	184
7	267
8	424
9	176
10	137
11	107
12	78
13	73
14	39
15	21
16	15
17	5
18	2
19	5
20	2
+20	2

Asignaturas en las que se matricula un alumno

	<i>Asignaturas</i>
304 C 3 LDO. EN FILOLOGIA HISPANICA	9,34
304 D 3 LDO. FILOLOGIA INGLESA	8,65
304 E 4 LICENCIADO EN FILOSOFÍA	7,18
304 I 4 LDO. EN FILOLOGIA CLASICA	7,12
304 A 4 LICENCIADO EN HISTORIA	7,12
304 P 4 LICENCIADO EN HISTORIA DEL ARTE	6,67
304 B 4 LICENCIADO EN GEOGRAFÍA	6,38
304 H 2 LICENCIADO EN TRADUCCION E INTERPRETACION	6,07

Distribución de alumnos según la edad y el curso en el que están matriculados

<i>Edad</i>	<i>1</i>	<i>2</i>	<i>3</i>	<i>4</i>	<i>5</i>	<i>Total</i>
18	143	1				144
19	76	168				244
20	42	64	111	33		250
21	20	34	58	138	2	252
22	22	22	35	119	47	245
23	11	12	24	64	38	149
24	12	6	13	43	28	102
25	5	11	17	45	20	98
26	6	5	11	24	20	66
27	8	4	17	26	22	77
28	4	5	7	22	10	48
29	4	6	6	21	19	56
29<	59	64	60	99	70	352
Total	412	402	359	634	276	

Se matriculan, según titulaciones, en una asignatura por . . .

	<i>Total</i>	<i>Primera Vez</i>	<i>Segunda Vez</i>	<i>Tercera Vez o más</i>
Todas las titulaciones	15.347	11.729	1.812	1.806
304 A 4 LICENCIADO EN HISTORIA	3.151	2.428	375	348
304 B 4 LICENCIADO EN GEOGRAFÍA	676	555	49	72
304 C 3 LDO. EN FILOLOGIA HISPANICA	1.336	832	179	325
304 D 3 LDO. FILOLOGIA INGLESA	4.648	3.505	609	534
304 E 4 LICENCIADO EN FILOSOFÍA	1.093	855	101	137
304 H 2 LICENCIADO EN TRADUCCION E INTERPRETACION	2.680	2.230	269	181
304 I 4 LDO. EN FILOLOGIA CLASICA	329	279	23	27
304 P 4 LICENCIADO EN HISTORIA DEL ARTE	1.434	1.045	207	182

Resultados obtenidos en el curso anterior según convocatoria (Número de exámenes)

	<i>Febrero</i>		<i>Junio</i>		<i>Septiembre</i>		<i>Diciembre</i>	
9A - SUPERADOS	212	26,43%	9.018	56,62%	1.521	22,28%	81	55,48%
9B - NO SUPERADOS	100	12,47%	1.634	10,26%	651	9,54%	7	4,79%
9C - NO PRESENTADOS	490	61,10%	5.275	33,12%	4.654	68,18%	58	39,73%
Total	802	100,00%	15.927	100,00%	6.826	100,00%	146	100,00%

Resultados obtenidos en el curso anterior según convocatoria (Número de exámenes)

	<i>Febrero</i>		<i>Junio</i>		<i>Septiembre</i>		<i>Diciembre</i>	
1 - MATRICULA DE HONO	1	0,12%	544	3,42%	22	0,32%		
2 - SOBRESALIENTE	6	0,75%	1.671	10,49%	109	1,60%	4	2,74%
3 - NOTABLE	56	6,98%	3.441	21,60%	419	6,14%	25	17,12%
4 - APROBADO	149	18,58%	2.930	18,40%	971	14,23%	52	35,62%
5 - SUSPENSO	100	12,47%	1.634	10,26%	651	9,54%	7	4,79%
6 - CONVALIDADA			52	0,33%				
7 - ADAPTADA			380	2,39%				
9 - NO PRESENTADOS	490	61,10%	5.275	33,12%	4.654	68,18%	58	39,73%
Total	802	100,00%	15.927	100,00%	6.826	100,00%	146	100,00%

Rendimiento académico: Asignaturas Matriculadas - Asignaturas Superadas. (Curso Anterior)

			<i>Matric.</i>	<i>Present.</i>	<i>Super.</i>	<i>Indice S/M</i>	<i>Indice S/P</i>
304 B	4	LICENCIADO EN GEOGRAFÍA	6,11	4,63	3,96	0,65	0,86
304 P	4	LICENCIADO EN HISTORIA DEL ARTE	6,39	4,53	4,10	0,64	0,90
304 H	2	LICENCIADO EN TRADUCCION E INTERPRETACION	6,51	5,59	5,19	0,80	0,93
304 E	4	LICENCIADO EN FILOSOFÍA	7,19	4,47	4,14	0,58	0,93
304 A	4	LICENCIADO EN HISTORIA	7,35	5,17	4,68	0,64	0,91
304 I	4	LDO. EN FILOLOGIA CLASICA	7,62	5,79	5,36	0,70	0,92
304 D	3	LDO. FILOLOGIA INGLESA	8,92	6,49	5,41	0,61	0,83
304 C	3	LDO. EN FILOLOGIA HISPANICA	9,47	6,29	5,42	0,57	0,86

Indice S/M: Asignaturas Superadas/Asignaturas Matriculadas

Indice S/P: Asignaturas Superadas/Asignaturas Presentadas a exámen

Distribución de los alumnos según el tipo de tasas

<i>Tipos de Tasas</i>	<i>Alumnos</i>
Total	2.110
A - Ordinaria	1.814
B - Familia Numerosa 1ª	164
C - Familia Numerosa 2ª	33
D - Matrícula Gratuita C.O.U.	6
E - Matrícula Gratuita Universidad de Málaga	52
G - Discapacitados	41

305 FACULTAD DE DERECHO

Alumnos matriculados según Titulación

	<i>Total</i>	<i>Hombres</i>		<i>Mujeres</i>	
<i>Total del Centro</i>	2.652	1.079	40,69%	1.573	59,31%
<i>Titulación</i>					
305 A 1 LICENCIADO EN DERECHO	2.652	1.079	40,69%	1.573	59,31%

Medio utilizado para realizar la matrícula

	<i>Total</i>		<i>Hombres</i>		<i>Mujeres</i>	
Internet	238	8,97%	110	46,22%	128	53,78%
Secretaría	1.479	55,77%	620	41,92%	859	58,08%
Teléfono	935	35,26%	349	37,33%	586	62,67%
<i>Total del Centro</i>	2.652	100,00%	1.079	40,69%	1.573	59,31%

Procedencia de los alumnos matriculados

	<i>Total</i>		<i>Hombres</i>		<i>Mujeres</i>	
1.- Málaga capital	1.160	43,74%	504	43,45%	656	56,55%
2.- Málaga provincia	1.107	41,74%	444	40,11%	663	59,89%
3.- Andalucía	130	4,90%	54	41,54%	76	58,46%
4.- España	128	4,83%	46	35,94%	82	64,06%
5.- Extranjero	127	4,79%	31	24,41%	96	75,59%
<i>Total del Centro</i>	2.652	100,00%	1.079	40,69%	1.573	59,31%

Evolución del nº de alumnos matriculados

Evolución del nº de alumnos graduados

<i>Curso</i>	<i>Total</i>			<i>Total</i>			<i>Hombres</i>			<i>Mujeres</i>		
2.004	2.284	909	39,80%	1.375	60,20%	2.004	213	82	38,50%	131	61,50%	
2.005	2.242	904	40,32%	1.338	59,68%	2.005	171	75	43,86%	96	56,14%	
2.006	2.289	906	39,58%	1.383	60,42%	2.006	205	81	39,51%	124	60,49%	
2.007	2.373	931	39,23%	1.442	60,77%	2.007	120	47	39,17%	73	60,83%	
2.008	2.509	1.013	40,37%	1.496	59,63%	2.008	166	59	35,54%	107	64,46%	
2.009	2.652	1.079	40,69%	1.573	59,31%							

Evolución del nº de alumnos matriculados según Titulación

305 A 1 LICENCIADO EN DERECHO

<i>Curso</i>	<i>Total</i>	<i>Hombres</i>		<i>Mujeres</i>	
2004	2.284	909	39,80%	1.375	60,20%
2005	2.242	904	40,32%	1.338	59,68%
2006	2.289	906	39,58%	1.383	60,42%
2007	2.373	931	39,23%	1.442	60,77%
2008	2.509	1.013	40,37%	1.496	59,63%
2009	2.652	1.079	40,69%	1.573	59,31%

Alumnos finalizados según Titulación

	<i>Total</i>	<i>Hombres</i>		<i>Mujeres</i>	
<i>Total del Centro</i>	166	59	35,54%	107	64,46%
<i>Titulación</i>					
305 A 1 LICENCIADO EN DERECHO	166	59	35,54%	107	64,46%

Evolución del nº de alumnos graduados según Titulación

305 A 1 LICENCIADO EN DERECHO

<i>Curso</i>	<i>Total</i>	<i>Hombres</i>		<i>Mujeres</i>	
2003	225	84	37,33%	141	62,67%
2004	213	82	38,50%	131	61,50%
2005	171	75	43,86%	96	56,14%
2006	205	81	39,51%	124	60,49%
2007	120	47	39,17%	73	60,83%
2008	166	59	35,54%	107	64,46%

Edad Media de los alumnos finalizados en el curso anterior según Sexo

<i>Titulación</i>	<i>Hombres</i>		<i>Mujeres</i>	
	<i>Alumnos</i>	<i>Edad</i>	<i>Alumnos</i>	<i>Edad</i>
305 A 1 LICENCIADO EN DERECHO	59	28,36	107	27,15

Número de años que llevan los alumnos en el centro al terminar la titulación

	<i>Hombres</i>	<i>Mujeres</i>
305A1 LICENCIADO EN DERECHO	7,91	7,86

Alumnos según el número de asignaturas en las que se matrícula

<i>Número de Asignaturas</i>	<i>Total</i>
1	157
2	147
3	157
4	729
5	510
6	461
7	298
8	134
9	55
10	15
11	10
12	8
13	5
15	1
16	1
19	1
+20	1

Asignaturas en las que se matricula un alumno

	<i>Asignaturas</i>
305 A 1 LICENCIADO EN DERECHO	4,94

Distribución de alumnos según la edad y el curso en el que están matriculados

<i>Edad</i>	<i>1</i>	<i>2</i>	<i>3</i>	<i>4</i>	<i>5</i>	<i>Total</i>
18	329	1				330
19	87	282	2			371
20	39	90	172	6		307
21	13	57	85	132	15	302
22	15	29	50	66	96	256
23	8	16	25	50	87	186
24	5	9	16	30	84	144
25	9	11	18	14	54	106
26	13	7	8	15	42	85
27	3	5	8	14	34	64
28	3	3	6	10	28	50
29	1	6	2	9	26	44
29<	39	45	53	93	177	407
Total	564	561	445	439	643	

Se matriculan, según titulaciones, en una asignatura por . . .

	<i>Total</i>	<i>Primera Vez</i>	<i>Segunda Vez</i>	<i>Tercera Vez o más</i>
Todas las titulaciones	13.185	8.242	2.552	2.391
305 A 1 LICENCIADO EN DERECHO	13.185	8.242	2.552	2.391

Resultados obtenidos en el curso anterior según convocatoria (Número de exámenes)

	<i>Febrero</i>		<i>Junio</i>		<i>Septiembre</i>		<i>Diciembre</i>	
9A - SUPERADOS	583	27,41%	4.620	38,94%	1.111	15,40%	58	31,87%
9B - NO SUPERADOS	371	17,44%	1.558	13,13%	853	11,82%	24	13,19%
9C - NO PRESENTADOS	1.173	55,15%	5.687	47,93%	5.250	72,78%	100	54,95%
Total	2.127	100,00%	11.865	100,00%	7.214	100,00%	182	100,00%

Calificaciones obtenidas en el curso anterior según convocatoria (Número de exámenes)

	<i>Febrero</i>		<i>Junio</i>		<i>Septiembre</i>		<i>Diciembre</i>	
1 - MATRICULA DE HONOR	11	1,15%	305	4,94%	7	0,36%	1	1,22%
2 - SOBRESALIENTE	21	2,20%	703	11,38%	56	2,85%	1	1,22%
3 - NOTABLE	117	12,26%	1.382	22,37%	262	13,34%	12	14,63%
4 - APROBADO	434	45,49%	1.767	28,60%	786	40,02%	44	53,66%
5 - SUSPENSO	371	38,89%	1.558	25,22%	853	43,43%	24	29,27%
6 - CONVALIDADA			51	0,83%				
7 - ADAPTADA			412	6,67%				
Total	954	100,00%	6.178	100,00%	1.964	100,00%	82	100,00%

Rendimiento académico: Asignaturas Matriculadas - Asignaturas Superadas. (Curso Anterior)

	<i>Matric.</i>	<i>Present.</i>	<i>Super.</i>	<i>Indice S/M</i>	<i>Indice S/P</i>
305 A 1 LICENCIADO EN DERECHO	5,00	3,11	2,44	0,49	0,79

Indice S/M: Asignaturas Superadas/Asignaturas Matriculadas

Indice S/P: Asignaturas Superadas/Asignaturas Presentadas a exámen

Distribución de los alumnos según el tipo de tasas

<i>Tipos de Tasas</i>	<i>Alumnos</i>
Total	2.673
A - Ordinaria	2.251
B - Familia Numerosa 1ª	299
C - Familia Numerosa 2ª	36
D - Matrícula Gratuita C.O.U.	21
E - Matrícula Gratuita Universidad de Málaga	27
G - Discapacitados	39

306 E.T.S. INGENIERÍA INFORMÁTICA

Alumnos matriculados según Titulación

		<i>Total</i>		<i>Hombres</i>		<i>Mujeres</i>	
<i>Total del Centro</i>		1.449	1.243	85,78%	206	14,22%	
<i>Titulación</i>							
306 A	4 INGENIERO EN INFORMÁTICA (REFORMADO)	457	414	90,59%	43	9,41%	
306 G	4 INGENIERO TÉCNICO EN INFORMÁTICA DE GESTIÓN (REFORMADO)	424	305	71,93%	119	28,07%	
306 S	4 INGENIERO TÉCNICO EN INFORMÁTICA DE SISTEMAS (REFORMADO)	568	524	92,25%	44	7,75%	

Medio utilizado para realizar la matrícula

	<i>Total</i>		<i>Hombres</i>		<i>Mujeres</i>	
Internet	582	40,17%	503	86,43%	79	13,57%
Secretaría	809	55,83%	693	85,66%	116	14,34%
Teléfono	58	4,00%	47	81,03%	11	18,97%
<i>Total del Centro</i>	1.449	100,00%	1.243	85,78%	206	14,22%

Procedencia de los alumnos matriculados

	<i>Total</i>		<i>Hombres</i>		<i>Mujeres</i>	
1.- Málaga capital	496	34,23%	433	87,30%	63	12,70%
2.- Málaga provincia	452	31,19%	385	85,18%	67	14,82%
3.- Andalucía	269	18,56%	240	89,22%	29	10,78%
4.- España	75	5,18%	65	86,67%	10	13,33%
5.- Extranjero	157	10,84%	120	76,43%	37	23,57%
<i>Total del Centro</i>	1.449	100,00%	1.243	85,78%	206	14,22%

Evolución del nº de alumnos matriculados

Evolución del nº de alumnos graduados

<i>Curso</i>	<i>Total</i>		<i>Hombres</i>		<i>Mujeres</i>		<i>Curso</i>	<i>Total</i>		<i>Hombres</i>		<i>Mujeres</i>	
2.004	2.578	2.195	85,14%	383	14,86%	2.004	121	107	88,43%	14	11,57%		
2.005	2.309	1.965	85,10%	344	14,90%	2.005	141	111	78,72%	30	21,28%		
2.006	2.042	1.724	84,43%	318	15,57%	2.006	151	131	86,75%	20	13,25%		
2.007	1.785	1.497	83,87%	288	16,13%	2.007	161	144	89,44%	17	10,56%		
2.008	1.575	1.335	84,76%	240	15,24%	2.008	165	141	85,45%	24	14,55%		
2.009	1.449	1.243	85,78%	206	14,22%								

Evolución del nº de alumnos matriculados según Titulación

306 A 4 INGENIERO EN INFORMÁTICA (REFORMADO)

<i>Curso</i>	<i>Total</i>	<i>Hombres</i>		<i>Mujeres</i>	
2004	771	680	88,20%	91	11,80%
2005	690	610	88,41%	80	11,59%
2006	593	516	87,02%	77	12,98%
2007	520	449	86,35%	71	13,65%
2008	455	402	88,35%	53	11,65%
2009	457	414	90,59%	43	9,41%

306 G 4 INGENIERO TÉCNICO EN INFORMÁTICA DE GESTIÓN (REFORMADO)

<i>Curso</i>	<i>Total</i>	<i>Hombres</i>		<i>Mujeres</i>	
2004	776	570	73,45%	206	26,55%
2005	687	504	73,36%	183	26,64%
2006	597	435	72,86%	162	27,14%
2007	520	372	71,54%	148	28,46%
2008	475	343	72,21%	132	27,79%
2009	424	305	71,93%	119	28,07%

306 S 4 INGENIERO TÉCNICO EN INFORMÁTICA DE SISTEMAS (REFORMADO)

<i>Curso</i>	<i>Total</i>	<i>Hombres</i>		<i>Mujeres</i>	
2004	1.031	945	91,66%	86	8,34%
2005	932	851	91,31%	81	8,69%
2006	852	773	90,73%	79	9,27%
2007	745	676	90,74%	69	9,26%
2008	645	590	91,47%	55	8,53%
2009	568	524	92,25%	44	7,75%

Alumnos finalizados según Titulación

		<i>Total</i>	<i>Hombres</i>		<i>Mujeres</i>	
<i>Total del Centro</i>		165	141	85,45%	24	14,55%
<i>Titulación</i>						
306 A	4 INGENIERO EN INFORMÁTICA (REFORMADO)	56	50	89,29%	6	10,71%
306 G	4 INGENIERO TÉCNICO EN INFORMÁTICA DE GESTIÓN (REFORMADO)	42	31	73,81%	11	26,19%
306 S	4 INGENIERO TÉCNICO EN INFORMÁTICA DE SISTEMAS (REFORMADO)	67	60	89,55%	7	10,45%

Evolución del nº de alumnos graduados según Titulación

306 A 3 INGENIERO EN INFORMATICA

<i>Curso</i>	<i>Total</i>	<i>Hombres</i>		<i>Mujeres</i>	
2003	1	1	100,00%	0	0,00%

306 A 4 INGENIERO EN INFORMÁTICA (REFORMADO)

<i>Curso</i>	<i>Total</i>	<i>Hombres</i>		<i>Mujeres</i>	
2003	60	53	88,33%	7	11,67%
2004	53	44	83,02%	9	16,98%
2005	57	46	80,70%	11	19,30%
2006	59	51	86,44%	8	13,56%
2007	65	62	95,38%	3	4,62%
2008	56	50	89,29%	6	10,71%

306 G 3 INGENIERO TECNICO EN INFORMATICA DE GESTION

<i>Curso</i>	<i>Total</i>	<i>Hombres</i>		<i>Mujeres</i>	
2003	1	1	100,00%	0	0,00%

306 G 4 INGENIERO TÉCNICO EN INFORMÁTICA DE GESTIÓN (REFORMADO)

<i>Curso</i>	<i>Total</i>	<i>Hombres</i>		<i>Mujeres</i>	
2003	23	16	69,57%	7	30,43%
2004	25	21	84,00%	4	16,00%
2005	33	22	66,67%	11	33,33%
2006	36	28	77,78%	8	22,22%
2007	40	30	75,00%	10	25,00%
2008	42	31	73,81%	11	26,19%

306 S 4 INGENIERO TÉCNICO EN INFORMÁTICA DE SISTEMAS (REFORMADO)

<i>Curso</i>	<i>Total</i>	<i>Hombres</i>		<i>Mujeres</i>	
2003	42	38	90,48%	4	9,52%
2004	43	42	97,67%	1	2,33%
2005	51	43	84,31%	8	15,69%
2006	56	52	92,86%	4	7,14%
2007	56	52	92,86%	4	7,14%
2008	67	60	89,55%	7	10,45%

Edad Media de los alumnos finalizados en el curso anterior según Sexo

<i>Titulación</i>	<i>Hombres</i>		<i>Mujeres</i>	
	<i>Alumnos</i>	<i>Edad</i>	<i>Alumnos</i>	<i>Edad</i>
306 A 4 INGENIERO EN INFORMÁTICA (REFORMADO)	50	27,94	6	28,83
306 G 4 INGENIERO TÉCNICO EN INFORMÁTICA DE GESTIÓN (REFORMADO)	31	28,65	11	29,00
306 S 4 INGENIERO TÉCNICO EN INFORMÁTICA DE SISTEMAS (REFORMADO)	60	29,08	7	28,86

Número de años que llevan los alumnos en el centro al terminar la titulación

	<i>Hombres</i>	<i>Mujeres</i>
306S4 INGENIERO TÉCNICO EN INFORMÁTICA DE SISTEMAS (REFORMADO)	4,06	3,53
306S3 INGENIERO TECNICO EN INFORMATICA DE SISTEMAS	7,77	8,30
306G4 INGENIERO TÉCNICO EN INFORMÁTICA DE GESTIÓN (REFORMADO)	4,23	4,22
306G3 INGENIERO TECNICO EN INFORMATICA DE GESTION	7,98	8,52
306A4 INGENIERO EN INFORMÁTICA (REFORMADO)	5,23	6,66
306A3 INGENIERO EN INFORMATICA	8,43	6,67

Alumnos según el número de asignaturas en las que se matricula

<i>Número de Asignaturas</i>	<i>Total</i>
1	179
2	125
3	79
4	80
5	91
6	74
7	76
8	88
9	87
10	236
11	150
12	86
13	42
14	21
15	14
16	7
17	5
18	4
19	3
20	1
+20	4

Asignaturas en las que se matricula un alumno

	<i>Asignaturas</i>
306 A 4 INGENIERO EN INFORMÁTICA (REFORMADO)	7,72
306 S 4 INGENIERO TÉCNICO EN INFORMÁTICA DE SISTEMAS (REFORMADO)	7,31
306 G 4 INGENIERO TÉCNICO EN INFORMÁTICA DE GESTIÓN (REFORMADO)	6,45

Distribución de alumnos según la edad y el curso en el que están matriculados

<i>Edad</i>	<i>1</i>	<i>2</i>	<i>3</i>	<i>4</i>	<i>5</i>	<i>Total</i>
18	84					84
19	33	42				75
20	27	34	25			86
21	28	34	36	8	2	108
22	25	28	44	8	13	118
23	28	21	58	15	16	138
24	12	21	58	18	26	135
25	12	11	59	6	20	108
26	6	17	67	9	16	115
27	6	14	52	6	8	86
28	7	21	63	4	6	101
29	5	11	38	4	8	66
29<	13	47	108	32	29	229
Total	286	301	608	110	144	

Se matriculan, según titulaciones, en una asignatura por . . .

	<i>Total</i>	<i>Primera Vez</i>	<i>Segunda Vez</i>	<i>Tercera Vez o más</i>
Todas las titulaciones	10.098	5.615	1.750	2.733
306 A 4 INGENIERO EN INFORMÁTICA (REFORMADO)	3.239	2.249	475	515
306 G 4 INGENIERO TÉCNICO EN INFORMÁTICA DE GESTIÓN (REFORMADO)	2.746	1.393	456	897
306 S 4 INGENIERO TÉCNICO EN INFORMÁTICA DE SISTEMAS (REFORMADO)	4.113	1.973	819	1.321

Resultados obtenidos en el curso anterior según convocatoria (Número de exámenes)

	<i>Febrero</i>		<i>Junio</i>		<i>Septiembre</i>		<i>Diciembre</i>	
9A - SUPERADOS	158	25,12%	4.932	41,18%	778	11,16%		
9B - NO SUPERADOS	112	17,81%	1.999	16,69%	718	10,30%		
9C - NO PRESENTADOS	359	57,07%	5.045	42,13%	5.476	78,54%		
Total	629	100,00%	11.976	100,00%	6.972	100,00%		

Calificaciones obtenidas en el curso anterior según convocatoria (Número de exámenes)

	<i>Febrero</i>		<i>Junio</i>		<i>Septiembre</i>		<i>Diciembre</i>	
1 - MATRICULA DE HONOR			172	2,48%	4	0,27%		
2 - SOBRESALIENTE	8	2,96%	682	9,84%	34	2,27%		
3 - NOTABLE	40	14,81%	1.519	21,92%	159	10,63%		
4 - APROBADO	110	40,74%	2.049	29,56%	581	38,84%		
5 - SUSPENSO	112	41,48%	1.999	28,84%	718	47,99%		
6 - CONVALIDADA			320	4,62%				
7 - ADAPTADA			190	2,74%				
Total	270	100,00%	6.931	100,00%	1.496	100,00%		

Rendimiento académico: Asignaturas Matriculadas - Asignaturas Superadas. (Curso Anterior)

		<i>Matric.</i>	<i>Present.</i>	<i>Super.</i>	<i>Indice S/M</i>	<i>Indice S/P</i>
306 G	4 INGENIERO TÉCNICO EN INFORMÁTICA DE GESTIÓN (REFORMADO)	7,10	4,13	3,07	0,43	0,74
306 S	4 INGENIERO TÉCNICO EN INFORMÁTICA DE SISTEMAS (REFORMADO)	7,54	4,30	3,03	0,40	0,70
306 A	4 INGENIERO EN INFORMÁTICA (REFORMADO)	8,38	5,60	4,67	0,56	0,83

Indice S/M: Asignaturas Superadas/Asignaturas Matriculadas

Indice S/P: Asignaturas Superadas/Asignaturas Presentadas a examen

Distribución de los alumnos según el tipo de tasas

<i>Tipos de Tasas</i>	<i>Alumnos</i>
Total	1.457
A - Ordinaria	1.272
B - Familia Numerosa 1ª	139
C - Familia Numerosa 2ª	12
D - Matrícula Gratuita C.O.U.	2
E - Matrícula Gratuita Universidad de Málaga	25
G - Discapacitados	7

307 E.T.S. DE TELECOMUNICACIONES
Alumnos matriculados según Titulación

	<i>Total</i>	<i>Hombres</i>		<i>Mujeres</i>	
Total del Centro	1.684	1.310	77,79%	374	22,21%
Titulación					
307 A 3 INGENIERO DE TELECOMUNICACION (PLAN NUEVO)	645	490	75,97%	155	24,03%
307 E 3 INGENIERO TÉC. TELEC. (SISTEMAS ELECTRÓNICOS)	289	242	83,74%	47	16,26%
307 O 3 INGENIERO TÉC. EN TELECO. (IMAGEN Y SONIDO)	362	275	75,97%	87	24,03%
307 T 3 INGENIERO TÉC. EN TELECO. (SISTEMAS DE TELECOMUNICACIÓN)	388	303	78,09%	85	21,91%

Medio utilizado para realizar la matrícula

	<i>Total</i>		<i>Hombres</i>		<i>Mujeres</i>	
Internet	881	52,32%	699	79,34%	182	20,66%
Secretaría	708	42,04%	551	77,82%	157	22,18%
Teléfono	95	5,64%	60	63,16%	35	36,84%
Total del Centro	1.684	100,00%	1.310	77,79%	374	22,21%

Procedencia de los alumnos matriculados

	<i>Total</i>		<i>Hombres</i>		<i>Mujeres</i>	
1.- Málaga capital	410	24,35%	332	80,98%	78	19,02%
2.- Málaga provincia	363	21,56%	301	82,92%	62	17,08%
3.- Andalucía	579	34,38%	439	75,82%	140	24,18%
4.- España	145	8,61%	113	77,93%	32	22,07%
5.- Extranjero	187	11,10%	125	66,84%	62	33,16%
Total del Centro	1.684	100,00%	1.310	77,79%	374	22,21%

Evolución del nº de alumnos matriculados
Evolución del nº de alumnos graduados

<i>Curso</i>	<i>Total</i>	<i>Hombres</i>		<i>Mujeres</i>		<i>Curso</i>	<i>Total</i>	<i>Hombres</i>		<i>Mujeres</i>	
2.004	2.901	2.256	77,77%	645	22,23%	2.004	145	109	75,17%	36	24,83%
2.005	2.691	2.087	77,55%	604	22,45%	2.005	182	137	75,27%	45	24,73%
2.006	2.423	1.859	76,72%	564	23,28%	2.006	207	170	82,13%	37	17,87%
2.007	2.098	1.611	76,79%	487	23,21%	2.007	167	131	78,44%	36	21,56%
2.008	1.866	1.431	76,69%	435	23,31%	2.008	241	163	67,63%	78	32,37%
2.009	1.684	1.310	77,79%	374	22,21%						

Evolución del nº de alumnos matriculados según Titulación

307 A 3 INGENIERO DE TELECOMUNICACION (PLAN NUEVO)

Curso	Total	Hombres		Mujeres	
2004	1.191	907	76,15%	284	23,85%
2005	1.053	799	75,88%	254	24,12%
2006	920	681	74,02%	239	25,98%
2007	792	587	74,12%	205	25,88%
2008	697	521	74,75%	176	25,25%
2009	645	490	75,97%	155	24,03%

307 E 3 INGENIERO TÉCN. TELECOM. (SISTEMAS ELECTRÓNICOS)

Curso	Total	Hombres		Mujeres	
2004	473	404	85,41%	69	14,59%
2005	423	361	85,34%	62	14,66%
2006	385	325	84,42%	60	15,58%
2007	348	297	85,34%	51	14,66%
2008	313	262	83,71%	51	16,29%
2009	289	242	83,74%	47	16,26%

307 O 3 INGENIERO TÉCN. EN TELECOM. (IMAGEN Y SONIDO)

Curso	Total	Hombres		Mujeres	
2004	584	434	74,32%	150	25,68%
2005	575	424	73,74%	151	26,26%
2006	530	389	73,40%	141	26,60%
2007	449	326	72,61%	123	27,39%
2008	405	299	73,83%	106	26,17%
2009	362	275	75,97%	87	24,03%

307 T 3 INGENIERO TÉCN. EN TELECOM. (SISTEMAS DE TELECOMUNICACIÓN)

Curso	Total	Hombres		Mujeres	
2004	653	511	78,25%	142	21,75%
2005	640	503	78,59%	137	21,41%
2006	588	464	78,91%	124	21,09%
2007	509	401	78,78%	108	21,22%
2008	451	349	77,38%	102	22,62%
2009	388	303	78,09%	85	21,91%

Alumnos finalizados según Titulación

	Total	Hombres		Mujeres	
Total del Centro	241	163	67,63%	78	32,37%
Titulación					
307 A 3 INGENIERO DE TELECOMUNICACION (PLAN NUEVO)	104	69	66,35%	35	33,65%
307 E 3 INGENIERO TÉCN. TELECOM. (SISTEMAS ELECTRÓNICOS)	34	28	82,35%	6	17,65%
307 O 3 INGENIERO TÉCN. EN TELECOM. (IMAGEN Y SONIDO)	48	27	56,25%	21	43,75%
307 T 3 INGENIERO TÉCN. EN TELECOM. (SISTEMAS DE TELECOMUNICACIÓN)	55	39	70,91%	16	29,09%

Evolución del nº de alumnos graduados según Titulación

307 A 3 INGENIERO DE TELECOMUNICACION (PLAN NUEVO)					
<i>Curso</i>	<i>Total</i>	<i>Hombres</i>		<i>Mujeres</i>	
2003	69	61	88,41%	8	11,59%
2004	66	50	75,76%	16	24,24%
2005	82	64	78,05%	18	21,95%
2006	78	67	85,90%	11	14,10%
2007	52	41	78,85%	11	21,15%
2008	104	69	66,35%	35	33,65%
307 E 3 INGENIERO TÉCN. TELECOM. (SISTEMAS ELECTRÓNICOS)					
<i>Curso</i>	<i>Total</i>	<i>Hombres</i>		<i>Mujeres</i>	
2003	25	23	92,00%	2	8,00%
2004	14	12	85,71%	2	14,29%
2005	24	23	95,83%	1	4,17%
2006	32	30	93,75%	2	6,25%
2007	23	22	95,65%	1	4,35%
2008	34	28	82,35%	6	17,65%
307 O 3 INGENIERO TÉCN. EN TELECOM. (IMAGEN Y SONIDO)					
<i>Curso</i>	<i>Total</i>	<i>Hombres</i>		<i>Mujeres</i>	
2003	37	28	75,68%	9	24,32%
2004	27	19	70,37%	8	29,63%
2005	30	19	63,33%	11	36,67%
2006	48	37	77,08%	11	22,92%
2007	47	35	74,47%	12	25,53%
2008	48	27	56,25%	21	43,75%
307 T 3 INGENIERO TÉCN. EN TELECOM. (SISTEMAS DE TELECOMUNICACIÓN)					
<i>Curso</i>	<i>Total</i>	<i>Hombres</i>		<i>Mujeres</i>	
2003	40	30	75,00%	10	25,00%
2004	38	28	73,68%	10	26,32%
2005	46	31	67,39%	15	32,61%
2006	49	36	73,47%	13	26,53%
2007	45	33	73,33%	12	26,67%
2008	55	39	70,91%	16	29,09%

Edad Media de los alumnos finalizados en el curso anterior según Sexo

<i>Titulación</i>	<i>Hombres</i>		<i>Mujeres</i>	
	<i>Alumnos</i>	<i>Edad</i>	<i>Alumnos</i>	<i>Edad</i>
307 A 3 INGENIERO DE TELECOMUNICACION (PLAN NUEVO)	69	27,25	35	28,03
307 E 3 INGENIERO TÉCN. TELECO. (SISTEMAS ELECTRÓNICOS)	28	27,11	6	27,83
307 O 3 INGENIERO TÉCN. EN TELECO. (IMAGEN Y SONIDO)	27	27,74	21	25,57
307 T 3 INGENIERO TÉCN. EN TELECO. (SISTEMAS DE TELECOMUNICACIÓN)	39	27,85	16	27,13

Número de años que llevan los alumnos en el centro al terminar la titulación

	<i>Hombres</i>	<i>Mujeres</i>
307T3 INGENIERO TÉCN. EN TELECO. (SISTEMAS DE TELECOMUNICACIÓN)	6,73	6,46
307O3 INGENIERO TÉCN. EN TELECO. (IMAGEN Y SONIDO)	7,22	6,96
307E3 INGENIERO TÉCN. TELECO. (SISTEMAS ELECTRÓNICOS)	6,86	6,42
307A3 INGENIERO DE TELECOMUNICACION (PLAN NUEVO)	8,47	8,89
307A2 INGENIERO DE TELECOMUNICACION (PLAN ANTIGUO)	-	15,00

Alumnos según el número de asignaturas en las que se matrícula

<i>Número de Asignaturas</i>	<i>Total</i>
1	164
2	110
3	88
4	73
5	61
6	53
7	68
8	67
9	63
10	74
11	79
12	89
13	101
14	238
15	223
16	54
17	31
18	23
19	7
20	8
+20	22

Asignaturas en las que se matricula un alumno

	<i>Asignaturas</i>
307 A 3 INGENIERO DE TELECOMUNICACION (PLAN NUEVO)	10,59
307 O 3 INGENIERO TÉCN. EN TELECO. (IMAGEN Y SONIDO)	9,71
307 T 3 INGENIERO TÉCN. EN TELECO. (SISTEMAS DE TELECOMUNICACIÓN)	9,01
307 E 3 INGENIERO TÉCN. TELECO. (SISTEMAS ELECTRÓNICOS)	8,59

Distribución de alumnos según la edad y el curso en el que están matriculados

<i>Edad</i>	<i>1</i>	<i>2</i>	<i>3</i>	<i>4</i>	<i>5</i>	<i>Total</i>
18	129					129
19	43	66	1			110
20	33	49	26			108
21	31	42	33	7		113
22	23	27	48	8	12	118
23	14	36	68	11	27	156
24	13	30	60	9	39	151
25	10	26	58	13	49	156
26	7	16	57	16	24	120
27	10	13	53	16	24	116
28	10	23	49	9	18	109
29	3	17	31	11	10	72
29<	23	57	87	32	27	226
Total	349	402	571	132	230	

Se matriculan, según titulaciones, en una asignatura por . . .

	<i>Total</i>	<i>Primera Vez</i>	<i>Segunda Vez</i>	<i>Tercera Vez o más</i>
Todas las titulaciones	16.043	8.168	2.878	4.997
307 A 3 INGENIERO DE TELECOMUNICACION (PLAN NUEVO)	6.686	3.779	1.082	1.825
307 E 3 INGENIERO TÉCN. TELECO. (SISTEMAS ELECTRÓNICOS)	2.428	1.066	480	882
307 O 3 INGENIERO TÉCN. EN TELECO. (IMAGEN Y SONIDO)	3.477	1.851	557	1.069
307 T 3 INGENIERO TÉCN. EN TELECO. (SISTEMAS DE TELECOMUNICACIÓN)	3.452	1.472	759	1.221

Resultados obtenidos en el curso anterior según convocatoria (Número de exámenes)

	<i>Febrero</i>		<i>Junio</i>		<i>Septiembre</i>		<i>Diciembre</i>	
9A - SUPERADOS	679	31,54%	6.190	34,82%	1.389	12,11%		
9B - NO SUPERADOS	543	25,22%	3.271	18,40%	1.323	11,54%		
9C - NO PRESENTADOS	931	43,24%	8.315	46,78%	8.755	76,35%		
Total	2.153	100,00%	17.776	100,00%	11.467	100,00%		

Calificaciones obtenidas en el curso anterior según convocatoria (Número de exámenes)

	<i>Febrero</i>		<i>Junio</i>		<i>Septiembre</i>		<i>Diciembre</i>	
1 - MATRICULA DE HONOR	6	0,49%	141	1,49%	12	0,44%		
2 - SOBRESALIENTE	40	3,27%	665	7,03%	74	2,73%		
3 - NOTABLE	158	12,93%	1.869	19,75%	367	13,53%		
4 - APROBADO	475	38,87%	2.989	31,59%	936	34,51%		
5 - SUSPENSO	543	44,44%	3.271	34,57%	1.323	48,78%		
6 - CONVALIDADA			500	5,28%				
7 - ADAPTADA			26	0,27%				
Total	1.222	100,00%	9.461	100,00%	2.712	100,00%		

Rendimiento académico: Asignaturas Matriculadas - Asignaturas Superadas. (Curso Anterior)

			<i>Matric.</i>	<i>Present.</i>	<i>Super.</i>	<i>Indice S/M</i>	<i>Indice S/P</i>
307 T	3	INGENIERO TÉCN. EN TELEC. (SISTEMAS DE TELECOMUNICACIÓN)	8,87	4,94	3,42	0,39	0,69
307 E	3	INGENIERO TÉCN. TELEC. (SISTEMAS ELECTRÓNICOS)	9,06	4,95	3,53	0,39	0,71
307 O	3	INGENIERO TÉCN. EN TELECO. (IMAGEN Y SONIDO)	10,01	5,66	4,07	0,41	0,72
307 A	3	INGENIERO DE TELECOMUNICACION (PLAN NUEVO)	11,22	7,07	5,30	0,47	0,75

Indice S/M: Asignaturas Superadas/Asignaturas Matriculadas

Indice S/P: Asignaturas Superadas/Asignaturas Presentadas a exámen

Distribución de los alumnos según el tipo de tasas

<i>Tipos de Tasas</i>	<i>Alumnos</i>
Total	1.692
A - Ordinaria	1.450
B - Familia Numerosa 1ª	201
C - Familia Numerosa 2ª	11
D - Matrícula Gratuita C.O.U.	10
E - Matrícula Gratuita Universidad de Málaga	14
G - Discapacitados	6

Alumnos matriculados según Titulación

	<i>Total</i>	<i>Hombres</i>		<i>Mujeres</i>	
Total del Centro	1.020	802	78,63%	218	21,37%
Titulación					
308 A 3 INGENIERO INDUSTRIAL	866	684	78,98%	182	21,02%
308 B 3 INGENIERO EN ORGANIZACION INDUSTRIAL	114	84	73,68%	30	26,32%
308 C 3 INGENIERO EN ELECTRONICA	19	16	84,21%	3	15,79%
308 D 3 INGENIERO EN AUTOMATICA Y ELECTRONICA INDUSTRIAL	21	18	85,71%	3	14,29%

Medio utilizado para realizar la matrícula

	<i>Total</i>		<i>Hombres</i>		<i>Mujeres</i>	
Internet	222	21,79%	176	79,28%	46	20,72%
Secretaría	776	76,15%	607	78,22%	169	21,78%
Teléfono	21	2,06%	18	85,71%	3	14,29%
Total del Centro	1.019	100,00%	801	78,61%	218	21,39%

Procedencia de los alumnos matriculados

	<i>Total</i>		<i>Hombres</i>		<i>Mujeres</i>	
1.- Málaga capital	379	37,19%	288	75,99%	91	24,01%
2.- Málaga provincia	272	26,69%	221	81,25%	51	18,75%
3.- Andalucía	234	22,96%	179	76,50%	55	23,50%
4.- España	68	6,67%	60	88,24%	8	11,76%
5.- Extranjero	66	6,48%	53	80,30%	13	19,70%
Total del Centro	1.019	100,00%	801	78,61%	218	21,39%

Evolución del nº de alumnos matriculados
Evolución del nº de alumnos graduados

<i>Curso</i>	<i>Total</i>		<i>Hombres</i>		<i>Mujeres</i>		<i>Curso</i>	<i>Total</i>		<i>Hombres</i>		<i>Mujeres</i>	
2.004	848	698	82,31%	150	17,69%	2.004	94	78	82,98%	16	17,02%		
2.005	820	669	81,59%	151	18,41%	2.005	71	61	85,92%	10	14,08%		
2.006	790	634	80,25%	156	19,75%	2.006	85	73	85,88%	12	14,12%		
2.007	850	677	79,65%	173	20,35%	2.007	91	74	81,32%	17	18,68%		
2.008	900	708	78,67%	192	21,33%	2.008	84	74	88,10%	10	11,90%		
2.009	1.020	802	78,63%	218	21,37%								

Evolución del nº de alumnos matriculados según Titulación

308 A 3 INGENIERO INDUSTRIAL

<i>Curso</i>	<i>Total</i>	<i>Hombres</i>		<i>Mujeres</i>	
2004	723	588	81,33%	135	18,67%
2005	705	570	80,85%	135	19,15%
2006	667	533	79,91%	134	20,09%
2007	712	566	79,49%	146	20,51%
2008	759	598	78,79%	161	21,21%
2009	866	684	78,98%	182	21,02%

308 B 3 INGENIERO EN ORGANIZACION INDUSTRIAL

<i>Curso</i>	<i>Total</i>	<i>Hombres</i>		<i>Mujeres</i>	
2004	75	66	88,00%	9	12,00%
2005	74	62	83,78%	12	16,22%
2006	83	65	78,31%	18	21,69%
2007	98	73	74,49%	25	25,51%
2008	99	75	75,76%	24	24,24%
2009	114	84	73,68%	30	26,32%

308 C 3 INGENIERO EN ELECTRONICA

<i>Curso</i>	<i>Total</i>	<i>Hombres</i>		<i>Mujeres</i>	
2004	26	23	88,46%	3	11,54%
2005	23	20	86,96%	3	13,04%
2006	25	21	84,00%	4	16,00%
2007	24	22	91,67%	2	8,33%
2008	23	18	78,26%	5	21,74%
2009	19	16	84,21%	3	15,79%

308 D 3 INGENIERO EN AUTOMATICA Y ELECTRONICA INDUSTRIAL

<i>Curso</i>	<i>Total</i>	<i>Hombres</i>		<i>Mujeres</i>	
2004	24	21	87,50%	3	12,50%
2005	18	17	94,44%	1	5,56%
2006	15	15	100,00%	0	0,00%
2007	16	16	100,00%	0	0,00%
2008	19	17	89,47%	2	10,53%
2009	21	18	85,71%	3	14,29%

Alumnos finalizados según Titulación

	<i>Total</i>	<i>Hombres</i>	<i>Mujeres</i>
Total del Centro	84	74 88,10%	10 11,90%
Titulación			
308 A 3 INGENIERO INDUSTRIAL	69	59 85,51%	10 14,49%
308 B 3 INGENIERO EN ORGANIZACION INDUSTRIAL	8	8 100,00%	0 0,00%
308 C 3 INGENIERO EN ELECTRONICA	5	5 100,00%	0 0,00%
308 D 3 INGENIERO EN AUTOMATICA Y ELECTRONICA INDUSTRIAL	2	2 100,00%	0 0,00%

Evolución del nº de alumnos graduados según Titulación

308 A 2 INGENIERO INDUSTRIAL

<i>Curso</i>	<i>Total</i>	<i>Hombres</i>	<i>Mujeres</i>
2003	7	4 57,14%	3 42,86%
2004	4	4 100,00%	0 0,00%

308 A 3 INGENIERO INDUSTRIAL

<i>Curso</i>	<i>Total</i>	<i>Hombres</i>	<i>Mujeres</i>
2003	72	62 86,11%	10 13,89%
2004	71	57 80,28%	14 19,72%
2005	55	46 83,64%	9 16,36%
2006	71	60 84,51%	11 15,49%
2007	75	62 82,67%	13 17,33%
2008	69	59 85,51%	10 14,49%

308 B 3 INGENIERO EN ORGANIZACION INDUSTRIAL

<i>Curso</i>	<i>Total</i>	<i>Hombres</i>	<i>Mujeres</i>
2003	8	6 75,00%	2 25,00%
2004	12	11 91,67%	1 8,33%
2005	7	7 100,00%	0 0,00%
2006	6	5 83,33%	1 16,67%
2007	12	9 75,00%	3 25,00%
2008	8	8 100,00%	0 0,00%

308 C 3 INGENIERO EN ELECTRONICA

<i>Curso</i>	<i>Total</i>	<i>Hombres</i>	<i>Mujeres</i>
2003	6	5 83,33%	1 16,67%
2004	3	2 66,67%	1 33,33%
2005	6	5 83,33%	1 16,67%
2006	4	4 100,00%	0 0,00%
2008	5	5 100,00%	0 0,00%

308 D 3 INGENIERO EN AUTOMATICA Y ELECTRONICA INDUSTRIAL

<i>Curso</i>	<i>Total</i>	<i>Hombres</i>		<i>Mujeres</i>	
2003	3	3	100,00%	0	0,00%
2004	4	4	100,00%	0	0,00%
2005	3	3	100,00%	0	0,00%
2006	4	4	100,00%	0	0,00%
2007	4	3	75,00%	1	25,00%
2008	2	2	100,00%	0	0,00%

Edad Media de los alumnos finalizados en el curso anterior según Sexo

<i>Titulación</i>	<i>Hombres</i>		<i>Mujeres</i>	
	<i>Alumnos</i>	<i>Edad</i>	<i>Alumnos</i>	<i>Edad</i>
308 A 3 INGENIERO INDUSTRIAL	59	27,85	10	27,40
308 B 3 INGENIERO EN ORGANIZACION INDUSTRIAL	8	32,25	0	-
308 C 3 INGENIERO EN ELECTRONICA	5	38,00	0	-
308 D 3 INGENIERO EN AUTOMATICA Y ELECTRONICA INDUSTRIAL	2	26,50	0	-

Número de años que llevan los alumnos en el centro al terminar la titulación

		<i>Hombres</i>	<i>Mujeres</i>
308D3	INGENIERO EN AUTOMATICA Y ELECTRONICA INDUSTRIAL	6,82	6,00
308C3	INGENIERO EN ELECTRONICA	7,40	7,67
308B3	INGENIERO EN ORGANIZACION INDUSTRIAL	8,38	11,44
308A3	INGENIERO INDUSTRIAL	6,93	7,32
308A2	INGENIERO INDUSTRIAL	11,89	11,39

Alumnos según el número de asignaturas en las que se matrícula

<i>Número de Asignaturas</i>	<i>Total</i>
1	84
2	37
3	43
4	38
5	45
6	47
7	57
8	299
9	97
10	76
11	64
12	60
13	30
14	25
15	16
16	6
17	6
18	1
19	4
20	1
+20	1

Asignaturas en las que se matricula un alumno

	<i>Asignaturas</i>
308 A 3 INGENIERO INDUSTRIAL	8,08
308 C 3 INGENIERO EN ELECTRONICA	7,68
308 B 3 INGENIERO EN ORGANIZACION INDUSTRIAL	6,26
308 D 3 INGENIERO EN AUTOMATICA Y ELECTRONICA INDUSTRIAL	5,50

Distribución de alumnos según la edad y el curso en el que están matriculados

<i>Edad</i>	<i>1</i>	<i>2</i>	<i>3</i>	<i>4</i>	<i>5</i>	<i>Total</i>
18	180	1				181
19	48	72	2			122
20	25	38	41	1		105
21	13	7	22	23	3	68
22	17	5	4	11	14	51
23	20	9	5	21	35	90
24	19	12	2	14	30	77
25	13	10	1	13	24	61
26	11	11		9	10	41
27	2	6	1	4	10	23
28	11	7		3	9	30
29	4	5		5	6	20
29<	34	43	10	20	44	151
Total	397	226	88	124	185	

Se matriculan, según titulaciones, en una asignatura por . . .

	<i>Total</i>	<i>Primera Vez</i>	<i>Segunda Vez</i>	<i>Tercera Vez o más</i>
Todas las titulaciones	7.990	5.600	1.325	1.065
308 A 3 INGENIERO INDUSTRIAL	7.006	4.806	1.211	989
308 B 3 INGENIERO EN ORGANIZACION INDUSTRIAL	729	570	92	67
308 C 3 INGENIERO EN ELECTRONICA	146	129	11	6
308 D 3 INGENIERO EN AUTOMATICA Y ELECTRONICA INDUSTRIAL	109	95	11	3

Resultados obtenidos en el curso anterior según convocatoria (Número de exámenes)

	<i>Febrero</i>		<i>Junio</i>		<i>Septiembre</i>		<i>Diciembre</i>	
9A - SUPERADOS	212	30,55%	3.236	42,27%	677	15,70%	19	42,22%
9B - NO SUPERADOS	152	21,90%	1.304	17,03%	536	12,43%	1	2,22%
9C - NO PRESENTADOS	330	47,55%	3.116	40,70%	3.098	71,86%	25	55,56%
Total	694	100,00%	7.656	100,00%	4.311	100,00%	45	100,00%

Calificaciones obtenidas en el curso anterior según convocatoria (Número de exámenes)

	<i>Febrero</i>		<i>Junio</i>		<i>Septiembre</i>		<i>Diciembre</i>	
1 - MATRICULA DE HONOR	2	0,55%	74	1,63%	5	0,41%		
2 - SOBRESALIENTE	6	1,65%	278	6,12%	18	1,48%		
3 - NOTABLE	40	10,99%	810	17,84%	131	10,80%	5	25,00%
4 - APROBADO	164	45,05%	1.498	33,00%	523	43,12%	14	70,00%
5 - SUSPENSO	152	41,76%	1.304	28,72%	536	44,19%	1	5,00%
6 - CONVALIDADA			417	9,19%				
7 - ADAPTADA			159	3,50%				
Total	364	100,00%	4.540	100,00%	1.213	100,00%	20	100,00%

Rendimiento académico: Asignaturas Matriculadas - Asignaturas Superadas. (Curso Anterior)

			<i>Matric.</i>	<i>Present.</i>	<i>Super.</i>	<i>Indice S/M</i>	<i>Indice S/P</i>
308 D	3	INGENIERO EN AUTOMATICA Y ELECTRONICA INDUSTRIAL	6,05	4,89	4,42	0,73	0,90
308 B	3	INGENIERO EN ORGANIZACION INDUSTRIAL	6,38	4,21	3,59	0,56	0,85
308 C	3	INGENIERO EN ELECTRONICA	7,92	6,79	6,08	0,77	0,90
308 A	3	INGENIERO INDUSTRIAL	8,66	5,40	4,06	0,47	0,75

Indice S/M: Asignaturas Superadas/Asignaturas Matriculadas

Indice S/P: Asignaturas Superadas/Asignaturas Presentadas a exámen

Distribución de los alumnos según el tipo de tasas

<i>Tipos de Tasas</i>	<i>Alumnos</i>
Total	1.032
A - Ordinaria	850
B - Familia Numerosa 1ª	132
C - Familia Numerosa 2ª	13
D - Matrícula Gratuita C.O.U.	18
E - Matrícula Gratuita Universidad de Málaga	16
G - Discapacitados	3

Alumnos matriculados según Titulación

	<i>Total</i>	<i>Hombres</i>		<i>Mujeres</i>	
Total del Centro	2.007	770	38,37%	1.237	61,63%
Titulación					
309 A 4 LICENCIADO EN COMUNICACIÓN AUDIOVISUAL (REFORMADO)	686	353	51,46%	333	48,54%
309 B 4 LICENCIADO EN PUBLICIDAD Y RELACIONES PÚBLICAS (REFORMADO)	659	170	25,80%	489	74,20%
309 C 4 LICENCIADO EN PERIODISMO (REFORMADO)	662	247	37,31%	415	62,69%

Medio utilizado para realizar la matrícula

	<i>Total</i>		<i>Hombres</i>		<i>Mujeres</i>	
Internet	524	26,12%	208	39,69%	316	60,31%
Secretaría	1.366	68,10%	520	38,07%	846	61,93%
Teléfono	116	5,78%	41	35,34%	75	64,66%
Total del Centro	2.006	100,00%	769	38,33%	1.237	61,67%

Procedencia de los alumnos matriculados

	<i>Total</i>		<i>Hombres</i>		<i>Mujeres</i>	
1.- Málaga capital	592	29,51%	244	41,22%	348	58,78%
2.- Málaga provincia	562	28,02%	215	38,26%	347	61,74%
3.- Andalucía	587	29,26%	210	35,78%	377	64,22%
4.- España	198	9,87%	80	40,40%	118	59,60%
5.- Extranjero	67	3,34%	20	29,85%	47	70,15%
Total del Centro	2.006	100,00%	769	38,33%	1.237	61,67%

Evolución del nº de alumnos matriculados
Evolución del nº de alumnos graduados

<i>Curso</i>	<i>Total</i>		<i>Hombres</i>		<i>Mujeres</i>		<i>Curso</i>	<i>Total</i>		<i>Hombres</i>		<i>Mujeres</i>	
2.004	1.904	682	35,82%	1.222	64,18%	2.004	295	93	31,53%	202	68,47%		
2.005	1.880	689	36,65%	1.191	63,35%	2.005	250	82	32,80%	168	67,20%		
2.006	1.940	699	36,03%	1.241	63,97%	2.006	206	69	33,50%	137	66,50%		
2.007	1.938	720	37,15%	1.218	62,85%	2.007	158	48	30,38%	110	69,62%		
2.008	1.975	733	37,11%	1.242	62,89%	2.008	247	83	33,60%	164	66,40%		
2.009	2.007	770	38,37%	1.237	61,63%								

Evolución del nº de alumnos matriculados según Titulación

309 A 4 LICENCIADO EN COMUNICACIÓN AUDIOVISUAL (REFORMADO)

<i>Curso</i>	<i>Total</i>	<i>Hombres</i>		<i>Mujeres</i>	
2004	657	287	43,68%	370	56,32%
2005	651	285	43,78%	366	56,22%
2006	649	291	44,84%	358	55,16%
2007	657	308	46,88%	349	53,12%
2008	675	335	49,63%	340	50,37%
2009	686	353	51,46%	333	48,54%

309 B 4 LICENCIADO EN PUBLICIDAD Y RELACIONES PÚBLICAS (REFORMADO)

<i>Curso</i>	<i>Total</i>	<i>Hombres</i>		<i>Mujeres</i>	
2004	610	172	28,20%	438	71,80%
2005	613	172	28,06%	441	71,94%
2006	640	163	25,47%	477	74,53%
2007	622	170	27,33%	452	72,67%
2008	649	169	26,04%	480	73,96%
2009	659	170	25,80%	489	74,20%

309 C 4 LICENCIADO EN PERIODISMO (REFORMADO)

<i>Curso</i>	<i>Total</i>	<i>Hombres</i>		<i>Mujeres</i>	
2004	637	223	35,01%	414	64,99%
2005	616	232	37,66%	384	62,34%
2006	651	245	37,63%	406	62,37%
2007	659	242	36,72%	417	63,28%
2008	651	229	35,18%	422	64,82%
2009	662	247	37,31%	415	62,69%

Alumnos finalizados según Titulación

		<i>Total</i>	<i>Hombres</i>		<i>Mujeres</i>
Total del Centro		247	83 33,60%	164	66,40%
Titulación					
309 A	4 LICENCIADO EN COMUNICACIÓN AUDIOVISUAL (REFORMADO)	89	37 41,57%	52	58,43%
309 B	4 LICENCIADO EN PUBLICIDAD Y RELACIONES PÚBLICAS (REFORMADO)	76	20 26,32%	56	73,68%
309 C	4 LICENCIADO EN PERIODISMO (REFORMADO)	82	26 31,71%	56	68,29%

Evolución del nº de alumnos graduados según Titulación

309 A 2 LICENCIADO EN COMUNICACION AUDIOVISUAL

<i>Curso</i>	<i>Total</i>	<i>Hombres</i>	<i>Mujeres</i>
2003	8	5 62,50%	3 37,50%
2004	2	1 50,00%	1 50,00%

309 A 4 LICENCIADO EN COMUNICACIÓN AUDIOVISUAL (REFORMADO)

<i>Curso</i>	<i>Total</i>	<i>Hombres</i>	<i>Mujeres</i>
2003	92	34 36,96%	58 63,04%
2004	86	35 40,70%	51 59,30%
2005	86	35 40,70%	51 59,30%
2006	67	25 37,31%	42 62,69%
2007	49	16 32,65%	33 67,35%
2008	89	37 41,57%	52 58,43%

309 B 2 LICENCIADO EN PUBLICIDAD Y RELACIONES PUBLICAS

<i>Curso</i>	<i>Total</i>	<i>Hombres</i>	<i>Mujeres</i>
2003	11	3 27,27%	8 72,73%
2004	5	1 20,00%	4 80,00%

309 B 4 LICENCIADO EN PUBLICIDAD Y RELACIONES PÚBLICAS (REFORMADO)

<i>Curso</i>	<i>Total</i>	<i>Hombres</i>	<i>Mujeres</i>
2003	132	26 19,70%	106 80,30%
2004	83	22 26,51%	61 73,49%
2005	77	20 25,97%	57 74,03%
2006	81	23 28,40%	58 71,60%
2007	45	11 24,44%	34 75,56%
2008	76	20 26,32%	56 73,68%

309 C 2 LICENCIADO EN PERIODISMO

<i>Curso</i>	<i>Total</i>	<i>Hombres</i>	<i>Mujeres</i>
2003	3	2 66,67%	1 33,33%

309 C 4 LICENCIADO EN PERIODISMO (REFORMADO)

<i>Curso</i>	<i>Total</i>	<i>Hombres</i>	<i>Mujeres</i>
2003	93	29 31,18%	64 68,82%
2004	119	34 28,57%	85 71,43%
2005	87	27 31,03%	60 68,97%
2006	58	21 36,21%	37 63,79%
2007	64	21 32,81%	43 67,19%
2008	82	26 31,71%	56 68,29%

Edad Media de los alumnos finalizados en el curso anterior según Sexo

<i>Titulación</i>	<i>Hombres</i>		<i>Mujeres</i>	
	<i>Alumnos</i>	<i>Edad</i>	<i>Alumnos</i>	<i>Edad</i>
309 A 4 LICENCIADO EN COMUNICACIÓN AUDIOVISUAL (REFORMADO)	37	25,32	52	23,65
309 B 4 LICENCIADO EN PUBLICIDAD Y RELACIONES PÚBLICAS (REFORMADO)	20	24,25	56	24,55
309 C 4 LICENCIADO EN PERIODISMO (REFORMADO)	26	24,19	56	23,73

Número de años que llevan los alumnos en el centro al terminar la titulación

	<i>Hombres</i>	<i>Mujeres</i>
309C4 LICENCIADO EN PERIODISMO (REFORMADO)	4,18	4,09
309C2 LICENCIADO EN PERIODISMO	7,26	6,61
309B4 LICENCIADO EN PUBLICIDAD Y RELACIONES PÚBLICAS (REFORMADO)	4,25	4,14
309B2 LICENCIADO EN PUBLICIDAD Y RELACIONES PUBLICAS	7,54	7,91
309A4 LICENCIADO EN COMUNICACIÓN AUDIOVISUAL (REFORMADO)	3,63	4,21
309A2 LICENCIADO EN COMUNICACION AUDIOVISUAL	7,85	7,64

Alumnos según el número de asignaturas en las que se matrícula

<i>Número de Asignaturas</i>	<i>Total</i>
1	130
2	84
3	61
4	69
5	39
6	49
7	62
8	80
9	292
10	562
11	312
12	131
13	79
14	37
15	17
16	11
17	5
18	4
19	2
20	4
+20	1

Asignaturas en las que se matricula un alumno

	<i>Asignaturas</i>
309 A 4 LICENCIADO EN COMUNICACIÓN AUDIOVISUAL (REFORMADO)	8,82
309 B 4 LICENCIADO EN PUBLICIDAD Y RELACIONES PÚBLICAS (REFORMADO)	8,79
309 C 4 LICENCIADO EN PERIODISMO (REFORMADO)	8,74

Distribución de alumnos según la edad y el curso en el que están matriculados

<i>Edad</i>	<i>1</i>	<i>2</i>	<i>3</i>	<i>4</i>	<i>Total</i>
18	204	1			205
19	69	216	4		289
20	44	54	204	9	311
21	19	39	50	203	311
22	21	22	46	180	269
23	14	9	18	105	146
24	10	15	15	72	112
25	3	9	16	65	93
26	11	5	11	34	61
27	4	3	5	28	40
28	3	3	4	19	29
29	2		4	19	25
29<	19	15	25	57	116
Total	423	391	402	791	

Se matriculan, según titulaciones, en una asignatura por . . .

	<i>Total</i>	<i>Primera Vez</i>	<i>Segunda Vez</i>	<i>Tercera Vez o más</i>
Todas las titulaciones	17.532	14.735	1.813	984
309 A 4 LICENCIADO EN COMUNICACIÓN AUDIOVISUAL (REFORMADO)	6.018	5.047	615	356
309 B 4 LICENCIADO EN PUBLICIDAD Y RELACIONES PÚBLICAS (REFORMADO)	5.738	4.927	503	308
309 C 4 LICENCIADO EN PERIODISMO (REFORMADO)	5.776	4.761	695	320

Resultados obtenidos en el curso anterior según convocatoria (Número de exámenes)

	<i>Febrero</i>		<i>Junio</i>		<i>Septiembre</i>		<i>Diciembre</i>	
9A - SUPERADOS	577	43,55%	10.774	62,93%	2.211	34,77%	32	54,24%
9B - NO SUPERADOS	228	17,21%	3.002	17,54%	943	14,83%	11	18,64%
9C - NO PRESENTADOS	520	39,25%	3.344	19,53%	3.205	50,40%	16	27,12%
Total	1.325	100,00%	17.120	100,00%	6.359	100,00%	59	100,00%

Calificaciones obtenidas en el curso anterior según convocatoria (Número de exámenes)

	Febrero		Junio		Septiembre		Diciembre	
1 - MATRICULA DE HONOR			381	2,77%	6	0,19%	1	2,33%
2 - SOBRESALIENTE	17	2,11%	1.374	9,97%	96	3,04%	4	9,30%
3 - NOTABLE	143	17,76%	4.511	32,75%	674	21,37%	12	27,91%
4 - APROBADO	417	51,80%	4.238	30,76%	1.435	45,50%	15	34,88%
5 - SUSPENSO	228	28,32%	3.002	21,79%	943	29,90%	11	25,58%
6 - CONVALIDADA			190	1,38%				
7 - ADAPTADA			80	0,58%				
Total	805	100,00%	13.776	100,00%	3.154	100,00%	43	100,00%

Rendimiento académico: Asignaturas Matriculadas - Asignaturas Superadas. (Curso Anterior)

		Matric.	Present.	Super.	Indice S/M	Indice S/P
309 C	4 LICENCIADO EN PERIODISMO (REFORMADO)	9,04	7,74	6,55	0,72	0,85
309 A	4 LICENCIADO EN COMUNICACIÓN AUDIOVISUAL (REFORMADO)	9,14	7,95	6,93	0,76	0,87
309 B	4 LICENCIADO EN PUBLICIDAD Y RELACIONES PÚBLICAS (REFORMADO)	9,25	7,99	7,30	0,79	0,91

Indice S/M: Asignaturas Superadas/Asignaturas Matriculadas

Indice S/P: Asignaturas Superadas/Asignaturas Presentadas a exámen

Distribución de los alumnos según el tipo de tasas

Tipos de Tasas	Alumnos
Total	2.031
A - Ordinaria	1.727
B - Familia Numerosa 1ª	205
C - Familia Numerosa 2ª	30
D - Matrícula Gratuita C.O.U.	19
E - Matrícula Gratuita Universidad de Málaga	31
G - Discapacitados	18
M - Víctimas del terrorismo	1

310 FACULTAD DE CIENCIAS DE LA EDUCACION

Alumnos matriculados según Titulación

	<i>Total</i>	<i>Hombres</i>		<i>Mujeres</i>	
<i>Total del Centro</i>	3.840	1.066	27,76%	2.774	72,24%
<i>Titulación</i>					
310 B 4 LICENCIADO EN PEDAGOGÍA (REFORMADO))	663	145	21,87%	518	78,13%
310 C 4 MAESTRO. ESP. DE AUDICIÓN Y LENGUAJE (REFORMADO)	279	47	16,85%	232	83,15%
310 D 4 MAESTRO. ESP. DE EDUCACIÓN ESPECIAL (REFORMADO)	371	64	17,25%	307	82,75%
310 E 4 MAESTRO. ESP. DE EDUCACIÓN FÍSICA (REFORMADO)	445	337	75,73%	108	24,27%
310 F 4 MAESTRO. ESP. DE EDUCACIÓN INFANTIL (REFORMADO))	365	14	3,84%	351	96,16%
310 G 4 MAESTRO. ESP. DE EDUCACIÓN MUSICAL (REFORMADO)	363	159	43,80%	204	56,20%
310 H 4 MAESTRO. ESP. DE EDUCACIÓN PRIMARIA (REFORMADO)	434	103	23,73%	331	76,27%
310 I 4 MAESTRO. ESP. DE LENGUA EXTRANJERA (REFORMADO)	412	101	24,51%	311	75,49%
310 J 4 DIPLOMADO EN EDUCACION SOCIAL	261	50	19,16%	211	80,84%
310 P 4 LICENCIADO EN PSICOPEDAGOGÍA (REFORMADO)	247	46	18,62%	201	81,38%

Medio utilizado para realizar la matrícula

	<i>Total</i>		<i>Hombres</i>		<i>Mujeres</i>	
Internet	1.189	30,96%	334	28,09%	855	71,91%
Secretaría	2.146	55,87%	597	27,82%	1.549	72,18%
Teléfono	506	13,17%	135	26,68%	371	73,32%
<i>Total del Centro</i>	3.841	100,00%	1.066	27,75%	2.775	72,25%

Procedencia de los alumnos matriculados

	<i>Total</i>		<i>Hombres</i>		<i>Mujeres</i>	
1.- Málaga capital	1.762	45,87%	550	31,21%	1.212	68,79%
2.- Málaga provincia	1.598	41,60%	408	25,53%	1.190	74,47%
3.- Andalucía	260	6,77%	61	23,46%	199	76,54%
4.- España	140	3,64%	37	26,43%	103	73,57%
5.- Extranjero	81	2,11%	10	12,35%	71	87,65%
Total del Centro	3.841	100,00%	1.066	27,75%	2.775	72,25%

Evolución del nº de alumnos matriculados

<i>Curso</i>	<i>Total</i>	<i>Hombres</i>		<i>Mujeres</i>	
2.004	3.653	989	27,07%	2.664	72,93%
2.005	3.660	980	26,78%	2.680	73,22%
2.006	3.622	1.010	27,89%	2.612	72,11%
2.007	3.798	1.037	27,30%	2.761	72,70%
2.008	3.722	1.045	28,08%	2.677	71,92%
2.009	3.840	1.066	27,76%	2.774	72,24%

Evolución del nº de alumnos graduados

<i>Curso</i>	<i>Total</i>	<i>Hombres</i>		<i>Mujeres</i>	
2.004	706	165	23,37%	541	76,63%
2.005	740	159	21,49%	581	78,51%
2.006	612	152	24,84%	460	75,16%
2.007	552	116	21,01%	436	78,99%
2.008	763	187	24,51%	576	75,49%

Evolución del nº de alumnos matriculados según Titulación

310 B 3 LIC. EN PEDAGOGIA

<i>Curso</i>	<i>Total</i>	<i>Hombres</i>		<i>Mujeres</i>	
2004	18	4	22,22%	14	77,78%

310 B 4 LICENCIADO EN PEDAGOGÍA (REFORMADO))

<i>Curso</i>	<i>Total</i>	<i>Hombres</i>		<i>Mujeres</i>	
2004	605	116	19,17%	489	80,83%
2005	606	120	19,80%	486	80,20%
2006	595	130	21,85%	465	78,15%
2007	616	133	21,59%	483	78,41%
2008	585	125	21,37%	460	78,63%
2009	663	145	21,87%	518	78,13%

310 C 4 MAESTRO. ESP. DE AUDICIÓN Y LENGUAJE (REFORMADO)

<i>Curso</i>	<i>Total</i>	<i>Hombres</i>		<i>Mujeres</i>	
2004	316	42	13,29%	274	86,71%
2005	292	44	15,07%	248	84,93%
2006	283	42	14,84%	241	85,16%
2007	302	37	12,25%	265	87,75%
2008	277	44	15,88%	233	84,12%
2009	279	47	16,85%	232	83,15%

310 D 4 MAESTRO. ESP. DE EDUCACIÓN ESPECIAL (REFORMADO)

<i>Curso</i>	<i>Total</i>	<i>Hombres</i>		<i>Mujeres</i>	
2004	342	45	13,16%	297	86,84%
2005	354	50	14,12%	304	85,88%
2006	362	48	13,26%	314	86,74%
2007	361	45	12,47%	316	87,53%
2008	360	53	14,72%	307	85,28%
2009	371	64	17,25%	307	82,75%

310 E 4 MAESTRO. ESP. DE EDUCACIÓN FÍSICA (REFORMADO)

<i>Curso</i>	<i>Total</i>	<i>Hombres</i>		<i>Mujeres</i>	
2004	434	308	70,97%	126	29,03%
2005	436	316	72,48%	120	27,52%
2006	438	321	73,29%	117	26,71%
2007	440	337	76,59%	103	23,41%
2008	456	355	77,85%	101	22,15%
2009	445	337	75,73%	108	24,27%

310 F 4 MAESTRO. ESP. DE EDUCACIÓN INFANTIL (REFORMADO))

<i>Curso</i>	<i>Total</i>	<i>Hombres</i>		<i>Mujeres</i>	
2004	377	19	5,04%	358	94,96%
2005	372	22	5,91%	350	94,09%
2006	356	20	5,62%	336	94,38%
2007	384	26	6,77%	358	93,23%
2008	376	17	4,52%	359	95,48%
2009	365	14	3,84%	351	96,16%

310 G 4 MAESTRO. ESP. DE EDUCACIÓN MUSICAL (REFORMADO)

<i>Curso</i>	<i>Total</i>	<i>Hombres</i>		<i>Mujeres</i>	
2004	340	131	38,53%	209	61,47%
2005	336	130	38,69%	206	61,31%
2006	347	146	42,07%	201	57,93%
2007	348	155	44,54%	193	55,46%
2008	354	153	43,22%	201	56,78%
2009	363	159	43,80%	204	56,20%

310 H 4 MAESTRO. ESP. DE EDUCACIÓN PRIMARIA (REFORMADO)

<i>Curso</i>	<i>Total</i>	<i>Hombres</i>		<i>Mujeres</i>	
2004	425	106	24,94%	319	75,06%
2005	385	88	22,86%	297	77,14%
2006	394	92	23,35%	302	76,65%
2007	417	101	24,22%	316	75,78%
2008	428	102	23,83%	326	76,17%
2009	434	103	23,73%	331	76,27%

310 I 4 MAESTRO. ESP. DE LENGUA EXTRANJERA (REFORMADO)

<i>Curso</i>	<i>Total</i>	<i>Hombres</i>		<i>Mujeres</i>	
2004	407	130	31,94%	277	68,06%
2005	377	112	29,71%	265	70,29%
2006	395	115	29,11%	280	70,89%
2007	398	101	25,38%	297	74,62%
2008	410	105	25,61%	305	74,39%
2009	412	101	24,51%	311	75,49%

310 J 4 DIPLOMADO EN EDUCACION SOCIAL

<i>Curso</i>	<i>Total</i>	<i>Hombres</i>		<i>Mujeres</i>	
2004	141	33	23,40%	108	76,60%
2005	208	44	21,15%	164	78,85%
2006	234	49	20,94%	185	79,06%
2007	249	46	18,47%	203	81,53%
2008	252	49	19,44%	203	80,56%
2009	261	50	19,16%	211	80,84%

310 P 4 LICENCIADO EN PSICOPEDAGOGÍA (REFORMADO)

<i>Curso</i>	<i>Total</i>	<i>Hombres</i>		<i>Mujeres</i>	
2004	248	55	22,18%	193	77,82%
2005	294	54	18,37%	240	81,63%
2006	218	47	21,56%	171	78,44%
2007	283	56	19,79%	227	80,21%
2008	224	42	18,75%	182	81,25%
2009	247	46	18,62%	201	81,38%

Alumnos finalizados según Titulación

		<i>Total</i>	<i>Hombres</i>		<i>Mujeres</i>	
<i>Total del Centro</i>		763	187	24,51%	576	75,49%
<i>Titulación</i>						
310 B	4 LICENCIADO EN PEDAGOGÍA (REFORMADO))	84	12	14,29%	72	85,71%
310 C	4 MAESTRO. ESP. DE AUDICIÓN Y LENGUAJE (REFORMADO)	76	7	9,21%	69	90,79%
310 D	4 MAESTRO. ESP. DE EDUCACIÓN ESPECIAL (REFORMADO)	78	7	8,97%	71	91,03%
310 E	4 MAESTRO. ESP. DE EDUCACIÓN FÍSICA (REFORMADO)	104	81	77,88%	23	22,12%
310 F	4 MAESTRO. ESP. DE EDUCACIÓN INFANTIL (REFORMADO))	94	5	5,32%	89	94,68%
310 G	4 MAESTRO. ESP. DE EDUCACIÓN MUSICAL (REFORMADO)	46	18	39,13%	28	60,87%
310 H	4 MAESTRO. ESP. DE EDUCACIÓN PRIMARIA (REFORMADO)	97	25	25,77%	72	74,23%
310 I	4 MAESTRO. ESP. DE LENGUA EXTRANJERA (REFORMADO)	69	12	17,39%	57	82,61%
310 J	4 DIPLOMADO EN EDUCACION SOCIAL	63	11	17,46%	52	82,54%
310 P	4 LICENCIADO EN PSICOPEDAGOGÍA (REFORMADO)	52	9	17,31%	43	82,69%

Evolución del nº de alumnos graduados según Titulación

310 B 3 LIC. EN PEDAGOGIA

<i>Curso</i>	<i>Total</i>	<i>Hombres</i>		<i>Mujeres</i>	
2003	25	5	20,00%	20	80,00%
2004	7	3	42,86%	4	57,14%

310 B 4 LICENCIADO EN PEDAGOGÍA (REFORMADO))

<i>Curso</i>	<i>Total</i>	<i>Hombres</i>		<i>Mujeres</i>	
2003	91	12	13,19%	79	86,81%
2004	100	20	20,00%	80	80,00%
2005	91	13	14,29%	78	85,71%
2006	77	19	24,68%	58	75,32%
2007	57	7	12,28%	50	87,72%
2008	84	12	14,29%	72	85,71%

310 C 4 MAESTRO. ESP. DE AUDICIÓN Y LENGUAJE (REFORMADO)

<i>Curso</i>	<i>Total</i>	<i>Hombres</i>		<i>Mujeres</i>	
2003	101	17	16,83%	84	83,17%
2004	82	5	6,10%	77	93,90%
2005	76	9	11,84%	67	88,16%
2006	66	6	9,09%	60	90,91%
2007	57	4	7,02%	53	92,98%
2008	76	7	9,21%	69	90,79%

310 D 4 MAESTRO. ESP. DE EDUCACIÓN ESPECIAL (REFORMADO)

<i>Curso</i>	<i>Total</i>	<i>Hombres</i>		<i>Mujeres</i>	
2003	83	6	7,23%	77	92,77%
2004	72	10	13,89%	62	86,11%
2005	76	9	11,84%	67	88,16%
2006	61	7	11,48%	54	88,52%
2007	61	2	3,28%	59	96,72%
2008	78	7	8,97%	71	91,03%

310 E 3 MAESTRO. ESP. EN EDUCACION FISICA

<i>Curso</i>	<i>Total</i>	<i>Hombres</i>		<i>Mujeres</i>	
2003	3	3	100,00%	0	0,00%

310 E 4 MAESTRO. ESP. DE EDUCACIÓN FÍSICA (REFORMADO)

<i>Curso</i>	<i>Total</i>	<i>Hombres</i>		<i>Mujeres</i>	
2003	47	38	80,85%	9	19,15%
2004	64	46	71,88%	18	28,13%
2005	87	62	71,26%	25	28,74%
2006	77	54	70,13%	23	29,87%
2007	69	52	75,36%	17	24,64%
2008	104	81	77,88%	23	22,12%

310 F 4 MAESTRO. ESP. DE EDUCACIÓN INFANTIL (REFORMADO))

<i>Curso</i>	<i>Total</i>	<i>Hombres</i>		<i>Mujeres</i>	
2003	93	6	6,45%	87	93,55%
2004	100	4	4,00%	96	96,00%
2005	109	6	5,50%	103	94,50%
2006	69	0	0,00%	69	100,00%
2007	79	7	8,86%	72	91,14%
2008	94	5	5,32%	89	94,68%

310 G 3 MAESTRO. ESP. EN EDUCACION MUSICAL

<i>Curso</i>	<i>Total</i>	<i>Hombres</i>		<i>Mujeres</i>	
2003	1	0	0,00%	1	100,00%

310 G 4 MAESTRO. ESP. DE EDUCACIÓN MUSICAL (REFORMADO)

<i>Curso</i>	<i>Total</i>	<i>Hombres</i>		<i>Mujeres</i>	
2003	75	20	26,67%	55	73,33%
2004	62	21	33,87%	41	66,13%
2005	62	21	33,87%	41	66,13%
2006	62	22	35,48%	40	64,52%
2007	40	14	35,00%	26	65,00%
2008	46	18	39,13%	28	60,87%

310 H 4 MAESTRO. ESP. DE EDUCACIÓN PRIMARIA (REFORMADO)

<i>Curso</i>	<i>Total</i>	<i>Hombres</i>		<i>Mujeres</i>	
2003	68	17	25,00%	51	75,00%
2004	104	25	24,04%	79	75,96%
2005	64	14	21,88%	50	78,13%
2006	69	10	14,49%	59	85,51%
2007	53	6	11,32%	47	88,68%
2008	97	25	25,77%	72	74,23%

310 I 3 MAESTRO. ESP. EN LENGUA EXTRANJERA

<i>Curso</i>	<i>Total</i>	<i>Hombres</i>		<i>Mujeres</i>	
2003	1	0	0,00%	1	100,00%

310 I 4 MAESTRO. ESP. DE LENGUA EXTRANJERA (REFORMADO)

<i>Curso</i>	<i>Total</i>	<i>Hombres</i>		<i>Mujeres</i>	
2003	62	15	24,19%	47	75,81%
2004	70	19	27,14%	51	72,86%
2005	68	14	20,59%	54	79,41%
2006	47	15	31,91%	32	68,09%
2007	44	6	13,64%	38	86,36%
2008	69	12	17,39%	57	82,61%

310 J 4 DIPLOMADO EN EDUCACION SOCIAL

<i>Curso</i>	<i>Total</i>	<i>Hombres</i>		<i>Mujeres</i>	
2005	45	5	11,11%	40	88,89%
2006	48	11	22,92%	37	77,08%
2007	47	8	17,02%	39	82,98%
2008	63	11	17,46%	52	82,54%

310 P 4 LICENCIADO EN PSICOPEDAGOGÍA (REFORMADO)

<i>Curso</i>	<i>Total</i>	<i>Hombres</i>		<i>Mujeres</i>	
2003	59	11	18,64%	48	81,36%
2004	45	12	26,67%	33	73,33%
2005	62	6	9,68%	56	90,32%
2006	36	8	22,22%	28	77,78%
2007	45	10	22,22%	35	77,78%
2008	52	9	17,31%	43	82,69%

Edad Media de los alumnos finalizados en el curso anterior según Sexo

<i>Titulación</i>	<i>Hombres</i>		<i>Mujeres</i>	
	<i>Alumnos</i>	<i>Edad</i>	<i>Alumnos</i>	<i>Edad</i>
310 B 4 LICENCIADO EN PEDAGOGÍA (REFORMADO))	12	29,33	72	25,46
310 C 4 MAESTRO. ESP. DE AUDICIÓN Y LENGUAJE (REFORMADO)	7	25,00	69	24,12
310 D 4 MAESTRO. ESP. DE EDUCACIÓN ESPECIAL (REFORMADO)	7	29,43	71	24,49
310 E 4 MAESTRO. ESP. DE EDUCACIÓN FÍSICA (REFORMADO)	81	24,26	23	24,70
310 F 4 MAESTRO. ESP. DE EDUCACIÓN INFANTIL (REFORMADO))	5	27,00	89	24,64
310 G 4 MAESTRO. ESP. DE EDUCACIÓN MUSICAL (REFORMADO)	18	24,50	28	23,57
310 H 4 MAESTRO. ESP. DE EDUCACIÓN PRIMARIA (REFORMADO)	25	26,92	72	23,99
310 I 4 MAESTRO. ESP. DE LENGUA EXTRANJERA (REFORMADO)	12	29,92	57	26,46
310 J 4 DIPLOMADO EN EDUCACION SOCIAL	11	25,91	52	24,94
310 P 4 LICENCIADO EN PSICOPEDAGOGÍA (REFORMADO)	9	29,00	43	28,72

Número de años que llevan los alumnos en el centro al terminar la titulación

	<i>Hombres</i>	<i>Mujeres</i>
310G3 MAESTRO. ESP. EN EDUCACION MUSICAL	5,37	7,14
310B4 LICENCIADO EN PEDAGOGÍA (REFORMADO))	5,98	5,49
310C3 MAESTRO. ESP. EN AUDICION Y LENGUAJE	5,00	7,11
310C4 MAESTRO. ESP. DE AUDICIÓN Y LENGUAJE (REFORMADO)	5,51	4,63
310D3 MAESTRO. ESP. EN EDUCACION ESPECIAL	4,40	5,33
310D4 MAESTRO. ESP. DE EDUCACIÓN ESPECIAL (REFORMADO)	4,47	3,90
310E3 MAESTRO. ESP. EN EDUCACION FISICA	6,22	5,43
310E4 MAESTRO. ESP. DE EDUCACIÓN FÍSICA (REFORMADO)	3,68	3,68
310B3 LIC. EN PEDAGOGIA	7,18	7,16
310F4 MAESTRO. ESP. DE EDUCACIÓN INFANTIL (REFORMADO))	3,63	3,65
310P4 LICENCIADO EN PSICOPEDAGOGÍA (REFORMADO)	6,57	5,93
310G4 MAESTRO. ESP. DE EDUCACIÓN MUSICAL (REFORMADO)	3,93	3,78
310H3 MAESTRO. ESP. EN EDUCACION PRIMARIA	5,25	5,49
310H4 MAESTRO. ESP. DE EDUCACIÓN PRIMARIA (REFORMADO)	4,10	3,84

310I3	MAESTRO. ESP. EN LENGUA EXTRANJERA	5,70	6,55
310I4	MAESTRO. ESP. DE LENGUA EXTRANJERA (REFORMADO)	4,86	4,84
310J4	DIPLOMADO EN EDUCACION SOCIAL	3,83	4,01
310P3	LICENCIADO EN PSICOPEDAGOGIA	4,00	6,36
310F3	MAESTRO. ESP. EN EN EDUCACION INFANTIL	5,00	5,68

Alumnos según el número de asignaturas en las que se matrícula

<i>Número de Asignaturas</i>	<i>Total</i>
1	241
2	154
3	135
4	126
5	159
6	192
7	194
8	316
9	550
10	335
11	320
12	363
13	337
14	254
15	134
16	71
17	42
18	30
19	11
20	8
+20	13

Asignaturas en las que se matricula un alumno

	<i>Asignaturas</i>
310 B 4 LICENCIADO EN PEDAGOGÍA (REFORMADO))	10,52
310 J 4 DIPLOMADO EN EDUCACION SOCIAL	9,81
310 D 4 MAESTRO. ESP. DE EDUCACIÓN ESPECIAL (REFORMADO)	9,37
310 P 4 LICENCIADO EN PSICOPEDAGOGÍA (REFORMADO)	9,06
310 F 4 MAESTRO. ESP. DE EDUCACIÓN INFANTIL (REFORMADO))	9,00
310 E 4 MAESTRO. ESP. DE EDUCACIÓN FÍSICA (REFORMADO)	8,94
310 I 4 MAESTRO. ESP. DE LENGUA EXTRANJERA (REFORMADO)	8,78
310 G 4 MAESTRO. ESP. DE EDUCACIÓN MUSICAL (REFORMADO)	8,74
310 H 4 MAESTRO. ESP. DE EDUCACIÓN PRIMARIA (REFORMADO)	8,30
310 C 4 MAESTRO. ESP. DE AUDICIÓN Y LENGUAJE (REFORMADO)	8,10

Distribución de alumnos según la edad y el curso en el que están matriculados

<i>Edad</i>	<i>1</i>	<i>2</i>	<i>3</i>	<i>4</i>	<i>Total</i>
18	304	1			305
19	111	288	6		405
20	83	134	289	3	509
21	96	110	194	28	428
22	68	95	182	50	395
23	66	84	123	32	305
24	48	57	129	32	266
25	36	53	72	31	192
26	41	38	66	17	162
27	34	33	72	14	153
28	24	35	49	10	118
29	25	26	51	9	111
29<	133	126	187	45	491
Total	1.069	1.080	1.420	271	

Se matriculan, según titulaciones, en una asignatura por . . .

	<i>Total</i>	<i>Primera Vez</i>	<i>Segunda Vez</i>	<i>Tercera Vez o más</i>
Todas las titulaciones	35.009	30.856	2.405	1.748
310 B 4 LICENCIADO EN PEDAGOGÍA (REFORMADO))	6.966	6.184	541	241
310 C 4 MAESTRO. ESP. DE AUDICIÓN Y LENGUAJE (REFORMADO)	2.257	2.030	114	113
310 D 4 MAESTRO. ESP. DE EDUCACIÓN ESPECIAL (REFORMADO)	3.458	3.016	256	186
310 E 4 MAESTRO. ESP. DE EDUCACIÓN FÍSICA (REFORMADO)	3.942	3.404	332	206
310 F 4 MAESTRO. ESP. DE EDUCACIÓN INFANTIL (REFORMADO))	3.303	3.131	87	85
310 G 4 MAESTRO. ESP. DE EDUCACIÓN MUSICAL (REFORMADO)	3.150	2.547	286	317
310 H 4 MAESTRO. ESP. DE EDUCACIÓN PRIMARIA (REFORMADO)	3.537	3.148	206	183
310 I 4 MAESTRO. ESP. DE LENGUA EXTRANJERA (REFORMADO)	3.646	3.046	305	295
310 J 4 DIPLOMADO EN EDUCACION SOCIAL	2.533	2.405	81	47
310 P 4 LICENCIADO EN PSICOPEDAGOGÍA (REFORMADO)	2.217	1.945	197	75

Resultados obtenidos en el curso anterior según convocatoria (Número de exámenes)

	<i>Febrero</i>		<i>Junio</i>		<i>Septiembre</i>		<i>Diciembre</i>	
9A - SUPERADOS	168	48,14%	25.784	73,39%	2.724	29,59%	205	55,86%
9B - NO SUPERADOS	36	10,32%	3.400	9,68%	1.183	12,85%	49	13,35%
9C - NO PRESENTADOS	145	41,55%	5.947	16,93%	5.299	57,56%	113	30,79%
Total	349	100,00%	35.131	100,00%	9.206	100,00%	367	100,00%

Calificaciones obtenidas en el curso anterior según convocatoria (Número de exámenes)

	<i>Febrero</i>		<i>Junio</i>		<i>Septiembre</i>		<i>Diciembre</i>	
1 - MATRICULA DE HONOR			895	3,07%	24	0,61%		
2 - SOBRESALIENTE	4	1,96%	4.902	16,80%	155	3,97%	8	3,15%
3 - NOTABLE	51	25,00%	10.154	34,79%	815	20,86%	57	22,44%
4 - APROBADO	113	55,39%	6.735	23,08%	1.730	44,28%	140	55,12%
5 - SUSPENSO	36	17,65%	3.400	11,65%	1.183	30,28%	49	19,29%
6 - CONVALIDADA			1.766	6,05%				
7 - ADAPTADA			1.332	4,56%				
Total	204	100,00%	29.184	100,00%	3.907	100,00%	254	100,00%

Rendimiento académico: Asignaturas Matriculadas - Asignaturas Superadas. (Curso Anterior)

			<i>Matric.</i>	<i>Present.</i>	<i>Super.</i>	<i>Indice S/M</i>	<i>Indice S/P</i>
310 P	4	LICENCIADO EN PSICOPEDAGOGÍA (REFORMADO)	7,52	5,75	4,99	0,66	0,87
310 C	4	MAESTRO. ESP. DE AUDICIÓN Y LENGUAJE (REFORMADO)	8,34	7,58	6,87	0,82	0,91
310 I	4	MAESTRO. ESP. DE LENGUA EXTRANJERA (REFORMADO)	8,40	7,00	6,44	0,77	0,92
310 E	4	MAESTRO. ESP. DE EDUCACIÓN FÍSICA (REFORMADO)	8,50	7,34	6,71	0,79	0,91
310 H	4	MAESTRO. ESP. DE EDUCACIÓN PRIMARIA (REFORMADO)	8,68	7,83	7,20	0,83	0,92
310 G	4	MAESTRO. ESP. DE EDUCACIÓN MUSICAL (REFORMADO)	9,00	7,40	6,59	0,73	0,89
310 F	4	MAESTRO. ESP. DE EDUCACIÓN INFANTIL (REFORMADO))	9,23	8,51	8,27	0,90	0,97
310 D	4	MAESTRO. ESP. DE EDUCACIÓN ESPECIAL (REFORMADO)	9,48	8,25	7,55	0,80	0,92
310 B	4	LICENCIADO EN PEDAGOGÍA (REFORMADO))	9,89	8,30	7,51	0,76	0,91
310 J	4	DIPLOMADO EN EDUCACION SOCIAL	10,63	9,87	9,56	0,90	0,97

Índice S/M: Asignaturas Superadas/Asignaturas Matriculadas

Índice S/P: Asignaturas Superadas/Asignaturas Presentadas a exámen

Distribución de los alumnos según el tipo de tasas

Tipos de Tasas

Alumnos

Total	3.897
A - Ordinaria	3.463
B - Familia Numerosa 1ª	285
C - Familia Numerosa 2ª	45
D - Matrícula Gratuita C.O.U.	9
E - Matrícula Gratuita Universidad de Málaga	48
G - Discapitados	45
M - Víctimas del terrorismo	2

311 FACULTAD DE PSICOLOGIA

Alumnos matriculados según Titulación

	<i>Total</i>	<i>Hombres</i>		<i>Mujeres</i>	
<i>Total del Centro</i>	1.864	427	22,91%	1.437	77,09%
<i>Titulación</i>					
311 A 4 LICENCIADO EN PSICOLOGÍA (REFORMADO)	1.543	390	25,28%	1.153	74,72%
311 B 4 DIPLOMADO EN LOGOPEDIA (REFORMADO)	321	37	11,53%	284	88,47%

Medio utilizado para realizar la matrícula

	<i>Total</i>		<i>Hombres</i>		<i>Mujeres</i>	
Internet	449	24,09%	121	26,95%	328	73,05%
Secretaría	1.317	70,65%	293	22,25%	1.024	77,75%
Teléfono	98	5,26%	13	13,27%	85	86,73%
<i>Total del Centro</i>	1.864	100,00%	427	22,91%	1.437	77,09%

Procedencia de los alumnos matriculados

	<i>Total</i>		<i>Hombres</i>		<i>Mujeres</i>	
1.- Málaga capital	575	30,85%	150	26,09%	425	73,91%
2.- Málaga provincia	592	31,76%	124	20,95%	468	79,05%
3.- Andalucía	410	22,00%	86	20,98%	324	79,02%
4.- España	178	9,55%	40	22,47%	138	77,53%
5.- Extranjero	109	5,85%	27	24,77%	82	75,23%
<i>Total del Centro</i>	1.864	100,00%	427	22,91%	1.437	77,09%

Evolución del nº de alumnos matriculados

Evolución del nº de alumnos graduados

<i>Curso</i>	<i>Total</i>		<i>Hombres</i>		<i>Mujeres</i>		<i>Curso</i>	<i>Total</i>		<i>Hombres</i>		<i>Mujeres</i>	
2.004	1.918	386	20,13%	1.532	79,87%	2.004	233	35	15,02%	198	84,98%		
2.005	1.930	400	20,73%	1.530	79,27%	2.005	284	42	14,79%	242	85,21%		
2.006	1.892	408	21,56%	1.484	78,44%	2.006	257	46	17,90%	211	82,10%		
2.007	1.848	391	21,16%	1.457	78,84%	2.007	168	19	11,31%	149	88,69%		
2.008	1.872	407	21,74%	1.465	78,26%	2.008	257	31	12,06%	226	87,94%		
2.009	1.864	427	22,91%	1.437	77,09%								

Evolución del nº de alumnos matriculados según Titulación

311 A 4 LICENCIADO EN PSICOLOGÍA (REFORMADO)

<i>Curso</i>	<i>Total</i>	<i>Hombres</i>		<i>Mujeres</i>	
2004	1.549	345	22,27%	1.204	77,73%
2005	1.582	367	23,20%	1.215	76,80%
2006	1.556	372	23,91%	1.184	76,09%
2007	1.545	359	23,24%	1.186	76,76%
2008	1.550	365	23,55%	1.185	76,45%
2009	1.543	390	25,28%	1.153	74,72%

311 B 4 DIPLOMADO EN LOGOPEDIA (REFORMADO)

<i>Curso</i>	<i>Total</i>	<i>Hombres</i>		<i>Mujeres</i>	
2004	369	41	11,11%	328	88,89%
2005	348	33	9,48%	315	90,52%
2006	336	36	10,71%	300	89,29%
2007	303	32	10,56%	271	89,44%
2008	322	42	13,04%	280	86,96%
2009	321	37	11,53%	284	88,47%

Alumnos finalizados según Titulación

	<i>Total</i>	<i>Hombres</i>		<i>Mujeres</i>	
Total del Centro	257	31	12,06%	226	87,94%
Titulación					
311 A 4 LICENCIADO EN PSICOLOGÍA (REFORMADO)	189	26	13,76%	163	86,24%
311 B 4 DIPLOMADO EN LOGOPEDIA (REFORMADO)	68	5	7,35%	63	92,65%

Evolución del nº de alumnos graduados según Titulación

311 A 4 LICENCIADO EN PSICOLOGÍA (REFORMADO)

<i>Curso</i>	<i>Total</i>	<i>Hombres</i>		<i>Mujeres</i>	
2003	155	34	21,94%	121	78,06%
2004	151	27	17,88%	124	82,12%
2005	205	33	16,10%	172	83,90%
2006	179	37	20,67%	142	79,33%
2007	113	19	16,81%	94	83,19%
2008	189	26	13,76%	163	86,24%

311 B 4 DIPLOMADO EN LOGOPEDIA (REFORMADO)

<i>Curso</i>	<i>Total</i>	<i>Hombres</i>		<i>Mujeres</i>	
2003	94	2	2,13%	92	97,87%
2004	82	8	9,76%	74	90,24%
2005	79	9	11,39%	70	88,61%
2006	78	9	11,54%	69	88,46%
2007	55	0	0,00%	55	100,00%
2008	68	5	7,35%	63	92,65%

Edad Media de los alumnos finalizados en el curso anterior según Sexo

<i>Titulación</i>	<i>Hombres</i>		<i>Mujeres</i>	
	<i>Alumnos</i>	<i>Edad</i>	<i>Alumnos</i>	<i>Edad</i>
311 A 4 LICENCIADO EN PSICOLOGÍA (REFORMADO)	26	26,96	163	25,85
311 B 4 DIPLOMADO EN LOGOPEDIA (REFORMADO)	5	25,40	63	24,78

Número de años que llevan los alumnos en el centro al terminar la titulación

		<i>Hombres</i>	<i>Mujeres</i>
311B4	DIPLOMADO EN LOGOPEDIA (REFORMADO)	3,89	3,72
311B3	DIPLOMADO EN LOGOPEDIA	5,00	-
311A4	LICENCIADO EN PSICOLOGÍA (REFORMADO)	4,88	4,93

Alumnos según el número de asignaturas en las que se matricula

<i>Número de Asignaturas</i>	<i>Total</i>
1	83
2	48
3	37
4	36
5	26
6	34
7	30
8	44
9	54
10	480
11	377
12	199
13	138
14	119
15	74
16	60
17	26
18	6
19	10
20	8
+20	10

Asignaturas en las que se matricula un alumno

	<i>Asignaturas</i>
311 B 4 DIPLOMADO EN LOGOPEDIA (REFORMADO)	11,62
311 A 4 LICENCIADO EN PSICOLOGÍA (REFORMADO)	10,18

Distribución de alumnos según la edad y el curso en el que están matriculados

<i>Edad</i>	<i>1</i>	<i>2</i>	<i>3</i>	<i>4</i>	<i>5</i>	<i>Total</i>
18	192					192
19	54	160	2			216
20	38	70	133	7		248
21	20	28	70	95	4	217
22	11	17	51	58	84	221
23	12	23	33	57	65	190
24	11	14	21	38	43	127
25	7	5	18	30	22	82
26	7	6	15	26	20	74
27	9	6	9	18	17	59
28	1	6	8	12	13	40
29	2	6	8	11	8	35
29<	30	19	35	29	50	163
Total	394	360	403	381	326	

Se matriculan, según titulaciones, en una asignatura por . . .

	<i>Total</i>	<i>Primera Vez</i>	<i>Segunda Vez</i>	<i>Tercera Vez o más</i>
Todas las titulaciones	18.911	14.842	2.306	1.763
311 A 4 LICENCIADO EN PSICOLOGÍA (REFORMADO)	15.209	11.650	1.991	1.568
311 B 4 DIPLOMADO EN LOGOPEDIA (REFORMADO)	3.702	3.192	315	195

Resultados obtenidos en el curso anterior según convocatoria (Número de exámenes)

	<i>Febrero</i>		<i>Junio</i>		<i>Septiembre</i>		<i>Diciembre</i>	
9A - SUPERADOS	777	19,20%	10.553	58,02%	2.044	27,25%	34	51,52%
9B - NO SUPERADOS	468	11,56%	3.672	20,19%	1.378	18,37%	15	22,73%
9C - NO PRESENTADOS	2.802	69,24%	3.962	21,78%	4.080	54,39%	17	25,76%
Total	4.047	100,00%	18.187	100,00%	7.502	100,00%	66	100,00%

Calificaciones obtenidas en el curso anterior según convocatoria (Número de exámenes)

	<i>Febrero</i>		<i>Junio</i>		<i>Septiembre</i>		<i>Diciembre</i>	
1 - MATRICULA DE HONOR	3	0,24%	397	2,79%	30	0,88%		
2 - SOBRESALIENTE	33	2,65%	1.372	9,64%	93	2,72%		
3 - NOTABLE	180	14,46%	4.259	29,94%	631	18,44%	5	10,20%
4 - APROBADO	561	45,06%	4.126	29,01%	1.290	37,70%	29	59,18%
5 - SUSPENSO	468	37,59%	3.672	25,81%	1.378	40,27%	15	30,61%
6 - CONVALIDADA			154	1,08%				
7 - ADAPTADA			245	1,72%				
Total	1.245	100,00%	14.225	100,00%	3.422	100,00%	49	100,00%

Rendimiento académico: Asignaturas Matriculadas - Asignaturas Superadas. (Curso Anterior)

		<i>Matric.</i>	<i>Present.</i>	<i>Super.</i>	<i>Indice S/M</i>	<i>Indice S/P</i>
311 A	4 LICENCIADO EN PSICOLOGÍA (REFORMADO)	10,17	8,49	6,90	0,68	0,81
311 B	4 DIPLOMADO EN LOGOPEDIA (REFORMADO)	10,97	9,72	8,67	0,79	0,89

Indice S/M: Asignaturas Superadas/Asignaturas Matriculadas

Indice S/P: Asignaturas Superadas/Asignaturas Presentadas a exámen

Distribución de los alumnos según el tipo de tasas

<i>Tipos de Tasas</i>	<i>Alumnos</i>
Total	1.885
A - Ordinaria	1.649
B - Familia Numerosa 1ª	166
C - Familia Numerosa 2ª	18
D - Matrícula Gratuita C.O.U.	14
E - Matrícula Gratuita Universidad de Málaga	21
G - Discapacitados	14
M - Víctimas del terrorismo	3

312 FACULTAD DE CIENCIAS DEL TRABAJO
Alumnos matriculados según Titulación

	<i>Total</i>	<i>Hombres</i>		<i>Mujeres</i>	
Total del Centro	1.846	544	29,47%	1.302	70,53%
Titulación					
312 A 4 DIPLOMADO EN RELACIONES LABORALES	1.079	378	35,03%	701	64,97%
312 B 4 DIPLOMADO EN TRABAJO SOCIAL	506	75	14,82%	431	85,18%
312 C 4 LICENCIADO EN CIENCIAS DEL TRABAJO	261	91	34,87%	170	65,13%

Medio utilizado para realizar la matrícula

	<i>Total</i>		<i>Hombres</i>		<i>Mujeres</i>	
Internet	457	24,76%	113	24,73%	344	75,27%
Secretaría	1.175	63,65%	373	31,74%	802	68,26%
Teléfono	214	11,59%	58	27,10%	156	72,90%
Total del Centro	1.846	100,00%	544	29,47%	1.302	70,53%

Procedencia de los alumnos matriculados

	<i>Total</i>		<i>Hombres</i>		<i>Mujeres</i>	
1.- Málaga capital	774	41,93%	271	35,01%	503	64,99%
2.- Málaga provincia	805	43,61%	210	26,09%	595	73,91%
3.- Andalucía	141	7,64%	35	24,82%	106	75,18%
4.- España	91	4,93%	23	25,27%	68	74,73%
5.- Extranjero	35	1,90%	5	14,29%	30	85,71%
Total del Centro	1.846	100,00%	544	29,47%	1.302	70,53%

Evolución del nº de alumnos matriculados
Evolución del nº de alumnos graduados

<i>Curso</i>	<i>Total</i>		<i>Hombres</i>		<i>Mujeres</i>		<i>Curso</i>	<i>Total</i>		<i>Hombres</i>		<i>Mujeres</i>	
2.004	1.982	555	28,00%	1.427	72,00%	2.004	221	56	25,34%	165	74,66%		
2.005	1.901	530	27,88%	1.371	72,12%	2.005	251	55	21,91%	196	78,09%		
2.006	1.850	530	28,65%	1.320	71,35%	2.006	257	62	24,12%	195	75,88%		
2.007	1.792	510	28,46%	1.282	71,54%	2.007	185	50	27,03%	135	72,97%		
2.008	1.747	490	28,05%	1.257	71,95%	2.008	271	70	25,83%	201	74,17%		
2.009	1.846	544	29,47%	1.302	70,53%								

Evolución del nº de alumnos matriculados según Titulación

312 A 4 DIPLOMADO EN RELACIONES LABORALES

<i>Curso</i>	<i>Total</i>	<i>Hombres</i>		<i>Mujeres</i>	
2004	1.262	387	30,67%	875	69,33%
2005	1.164	372	31,96%	792	68,04%
2006	1.098	362	32,97%	736	67,03%
2007	1.006	349	34,69%	657	65,31%
2008	947	325	34,32%	622	65,68%
2009	1.079	378	35,03%	701	64,97%

312 B 4 DIPLOMADO EN TRABAJO SOCIAL

<i>Curso</i>	<i>Total</i>	<i>Hombres</i>		<i>Mujeres</i>	
2004	451	65	14,41%	386	85,59%
2005	462	64	13,85%	398	86,15%
2006	461	65	14,10%	396	85,90%
2007	499	68	13,63%	431	86,37%
2008	521	74	14,20%	447	85,80%
2009	506	75	14,82%	431	85,18%

312 C 4 LICENCIADO EN CIENCIAS DEL TRABAJO

<i>Curso</i>	<i>Total</i>	<i>Hombres</i>		<i>Mujeres</i>	
2004	269	103	38,29%	166	61,71%
2005	275	94	34,18%	181	65,82%
2006	291	103	35,40%	188	64,60%
2007	287	93	32,40%	194	67,60%
2008	279	91	32,62%	188	67,38%
2009	261	91	34,87%	170	65,13%

Alumnos finalizados según Titulación

	<i>Total</i>	<i>Hombres</i>		<i>Mujeres</i>	
Total del Centro	271	70	25,83%	201	74,17%
Titulación					
312 A 4 DIPLOMADO EN RELACIONES LABORALES	122	42	34,43%	80	65,57%
312 B 4 DIPLOMADO EN TRABAJO SOCIAL	102	11	10,78%	91	89,22%
312 C 4 LICENCIADO EN CIENCIAS DEL TRABAJO	47	17	36,17%	30	63,83%

Evolución del nº de alumnos graduados según Titulación

312 A 4 DIPLOMADO EN RELACIONES LABORALES

<i>Curso</i>	<i>Total</i>	<i>Hombres</i>		<i>Mujeres</i>	
2003	130	37	28,46%	93	71,54%
2004	128	38	29,69%	90	70,31%
2005	121	32	26,45%	89	73,55%
2006	150	40	26,67%	110	73,33%
2007	103	36	34,95%	67	65,05%
2008	122	42	34,43%	80	65,57%

312 B 4 DIPLOMADO EN TRABAJO SOCIAL

<i>Curso</i>	<i>Total</i>	<i>Hombres</i>		<i>Mujeres</i>	
2003	60	7	11,67%	53	88,33%
2004	63	7	11,11%	56	88,89%
2005	94	10	10,64%	84	89,36%
2006	68	9	13,24%	59	86,76%
2007	51	4	7,84%	47	92,16%
2008	102	11	10,78%	91	89,22%

312 C 4 LICENCIADO EN CIENCIAS DEL TRABAJO

<i>Curso</i>	<i>Total</i>	<i>Hombres</i>		<i>Mujeres</i>	
2003	26	15	57,69%	11	42,31%
2004	30	11	36,67%	19	63,33%
2005	36	13	36,11%	23	63,89%
2006	39	13	33,33%	26	66,67%
2007	31	10	32,26%	21	67,74%
2008	47	17	36,17%	30	63,83%

Edad Media de los alumnos finalizados en el curso anterior según Sexo

<i>Titulación</i>	<i>Hombres</i>		<i>Mujeres</i>	
	<i>Alumnos</i>	<i>Edad</i>	<i>Alumnos</i>	<i>Edad</i>
312 A 4 DIPLOMADO EN RELACIONES LABORALES	42	30,98	80	27,16
312 B 4 DIPLOMADO EN TRABAJO SOCIAL	11	28,82	91	24,92
312 C 4 LICENCIADO EN CIENCIAS DEL TRABAJO	17	32,94	30	34,00

Número de años que llevan los alumnos en el centro al terminar la titulación

		<i>Hombres</i>	<i>Mujeres</i>
312C4	LICENCIADO EN CIENCIAS DEL TRABAJO	6,62	6,53
312B4	DIPLOMADO EN TRABAJO SOCIAL	4,11	3,89
312A4	DIPLOMADO EN RELACIONES LABORALES	5,24	5,22

Alumnos según el número de asignaturas en las que se matricula

<i>Número de Asignaturas</i>	<i>Total</i>
1	156
2	115
3	90
4	79
5	78
6	72
7	82
8	426
9	256
10	117
11	108
12	126
13	73
14	61
15	27
16	14
17	1
19	2
+20	4

Asignaturas en las que se matricula un alumno

	<i>Asignaturas</i>
312 B 4 DIPLOMADO EN TRABAJO SOCIAL	9,20
312 C 4 LICENCIADO EN CIENCIAS DEL TRABAJO	7,74
312 A 4 DIPLOMADO EN RELACIONES LABORALES	6,98

Distribución de alumnos según la edad y el curso en el que están matriculados

<i>Edad</i>	<i>1</i>	<i>2</i>	<i>3</i>	<i>Total</i>
18	131			131
19	83	93	2	178
20	60	58	85	203
21	38	52	80	170
22	40	51	76	167
23	38	34	64	136
24	27	39	53	119
25	10	36	57	103
26	24	27	35	86
27	13	25	32	70
28	11	19	23	53
29	13	16	24	53
29<	118	136	123	377
Total	606	586	654	

Se matriculan, según titulaciones, en una asignatura por . . .

	<i>Total</i>	<i>Primera Vez</i>	<i>Segunda Vez</i>	<i>Tercera Vez o más</i>
Todas las titulaciones	14.229	10.805	1.738	1.686
312 A 4 DIPLOMADO EN RELACIONES LABORALES	7.526	5.415	984	1.127
312 B 4 DIPLOMADO EN TRABAJO SOCIAL	4.708	3.787	507	414
312 C 4 LICENCIADO EN CIENCIAS DEL TRABAJO	1.995	1.603	247	145

Resultados obtenidos en el curso anterior según convocatoria (Número de exámenes)

	<i>Febrero</i>		<i>Junio</i>		<i>Septiembre</i>		<i>Diciembre</i>	
9A - SUPERADOS	602	34,70%	6.906	53,71%	1.550	26,58%	68	42,77%
9B - NO SUPERADOS	327	18,85%	2.157	16,77%	871	14,94%	7	4,40%
9C - NO PRESENTADOS	806	46,46%	3.796	29,52%	3.410	58,48%	84	52,83%
Total	1.735	100,00%	12.859	100,00%	5.831	100,00%	159	100,00%

Calificaciones obtenidas en el curso anterior según convocatoria (Número de exámenes)

	<i>Febrero</i>		<i>Junio</i>		<i>Septiembre</i>		<i>Diciembre</i>	
1 - MATRICULA DE HONOR	1	0,11%	199	2,20%	6	0,25%		
2 - SOBRESALIENTE	37	3,98%	737	8,13%	42	1,73%	5	6,67%
3 - NOTABLE	163	17,55%	2.346	25,89%	291	12,02%	16	21,33%
4 - APROBADO	401	43,16%	3.234	35,68%	1.211	50,02%	47	62,67%
5 - SUSPENSO	327	35,20%	2.157	23,80%	871	35,98%	7	9,33%
6 - CONVALIDADA			189	2,09%				
7 - ADAPTADA			142	1,57%				
8 - EQUIVALENCIA			59	0,65%				
Total	929	100,00%	9.063	100,00%	2.421	100,00%	75	100,00%

Rendimiento académico: Asignaturas Matriculadas - Asignaturas Superadas. (Curso Anterior)

			<i>Matric.</i>	<i>Present.</i>	<i>Super.</i>	<i>Indice S/M</i>	<i>Indice S/P</i>
312 A	4	DIPLOMADO EN RELACIONES LABORALES	6,80	5,02	3,97	0,58	0,79
312 C	4	LICENCIADO EN CIENCIAS DEL TRABAJO	8,18	6,40	5,78	0,71	0,90
312 B	4	DIPLOMADO EN TRABAJO SOCIAL	9,34	8,05	7,09	0,76	0,88

Indice S/M: Asignaturas Superadas/Asignaturas Matriculadas

Indice S/P: Asignaturas Superadas/Asignaturas Presentadas a exámen

Distribución de los alumnos según el tipo de tasas

<i>Tipos de Tasas</i>	<i>Alumnos</i>
Total	1.864
A - Ordinaria	1.661
B - Familia Numerosa 1ª	134
C - Familia Numerosa 2ª	26
D - Matrícula Gratuita C.O.U.	1
E - Matrícula Gratuita Universidad de Málaga	14
G - Discapacitados	27
M - Víctimas del terrorismo	1

313 FACULTAD DE BELLAS ARTES

Alumnos matriculados según Titulación

	<i>Total</i>	<i>Hombres</i>		<i>Mujeres</i>	
<i>Total del Centro</i>	297	91	30,64%	206	69,36%
<i>Titulación</i>					
313 A 4 LICENCIADO EN BELLAS ARTES	297	91	30,64%	206	69,36%

Medio utilizado para realizar la matrícula

	<i>Total</i>		<i>Hombres</i>		<i>Mujeres</i>	
Internet	31	10,44%	8	25,81%	23	74,19%
Secretaría	248	83,50%	81	32,66%	167	67,34%
Teléfono	18	6,06%	2	11,11%	16	88,89%
<i>Total del Centro</i>	297	100,00%	91	30,64%	206	69,36%

Procedencia de los alumnos matriculados

	<i>Total</i>		<i>Hombres</i>		<i>Mujeres</i>	
1.- Málaga capital	144	48,48%	44	30,56%	100	69,44%
2.- Málaga provincia	103	34,68%	37	35,92%	66	64,08%
3.- Andalucía	25	8,42%	5	20,00%	20	80,00%
4.- España	13	4,38%	1	7,69%	12	92,31%
5.- Extranjero	12	4,04%	4	33,33%	8	66,67%
<i>Total del Centro</i>	297	100,00%	91	30,64%	206	69,36%

Alumnos según el número de asignaturas en las que se matrícula

<i>Número de Asignaturas</i>	<i>Total</i>
1	12
2	7
3	12
4	12
5	8
6	13
7	114
8	50
9	27
10	23
11	12
12	6
13	2

Asignaturas en las que se matricula un alumno

	<i>Asignaturas</i>
313 A 4 LICENCIADO EN BELLAS ARTES	7,14

Distribución de alumnos según la edad y el curso en el que están matriculados

<i>Edad</i>	<i>1</i>	<i>2</i>	<i>3</i>	<i>4</i>	<i>Total</i>
18	30				30
19	15	28			43
20	2	5	22		29
21	1	2	6	22	31
22	4	3	5	21	33
23	4	3	4	9	20
24	1	4	3	2	10
25	2	3	4	6	15
26		2			2
27	2		2	1	5
28	4	1	3	4	12
29	1			3	4
29<	13	21	9	20	63
Total	79	72	58	88	

Se matriculan, según titulaciones, en una asignatura por . . .

	<i>Total</i>	<i>Primera Vez</i>	<i>Segunda Vez</i>	<i>Tercera Vez o más</i>
Todas las titulaciones	2.126	2.001	101	24
313 A 4 LICENCIADO EN BELLAS ARTES	2.126	2.001	101	24

Distribución de los alumnos según el tipo de tasas

<i>Tipos de Tasas</i>	<i>Alumnos</i>
Total	301
A - Ordinaria	243
B - Familia Numerosa 1ª	25
C - Familia Numerosa 2ª	3
D - Matrícula Gratuita C.O.U.	2
E - Matrícula Gratuita Universidad de Málaga	14
G - Discapacitados	14

314 E.T.S. DE ARQUITECTURA

Alumnos matriculados según Titulación

	<i>Total</i>	<i>Hombres</i>		<i>Mujeres</i>	
<i>Total del Centro</i>	321	173	53,89%	148	46,11%
<i>Titulación</i>					
314 A 4 ARQUITECTO	321	173	53,89%	148	46,11%

Medio utilizado para realizar la matrícula

	<i>Total</i>		<i>Hombres</i>		<i>Mujeres</i>	
Internet	31	9,66%	17	54,84%	14	45,16%
Secretaría	287	89,41%	155	54,01%	132	45,99%
Teléfono	3	0,93%	1	33,33%	2	66,67%
<i>Total del Centro</i>	321	100,00%	173	53,89%	148	46,11%

Procedencia de los alumnos matriculados

	<i>Total</i>		<i>Hombres</i>		<i>Mujeres</i>	
1.- Málaga capital	166	51,71%	91	54,82%	75	45,18%
2.- Málaga provincia	118	36,76%	69	58,47%	49	41,53%
3.- Andalucía	15	4,67%	6	40,00%	9	60,00%
4.- España	11	3,43%	5	45,45%	6	54,55%
5.- Extranjero	11	3,43%	2	18,18%	9	81,82%
<i>Total del Centro</i>	321	100,00%	173	53,89%	148	46,11%

Alumnos según el número de asignaturas en las que se matrícula

<i>Número de Asignaturas</i>	<i>Total</i>
1	3
2	3
3	5
4	5
5	2
6	2
7	3
8	9
9	7
10	102
11	24
12	72
13	52
14	22
15	6
16	3

Asignaturas en las que se matricula un alumno

314 A 4 ARQUITECTO

Asignaturas

10,91

Distribución de alumnos según la edad y el curso en el que están matriculados

<i>Edad</i>	<i>1</i>	<i>2</i>	<i>3</i>	<i>4</i>	<i>5</i>	<i>Total</i>
18	58	1				59
19	5	53	1			59
20	4	6	58	1		69
21	1	2	9	31	5	48
22		4	7	5	33	49
23	2	1	5	2	3	13
24	2	1	1	3		7
25	1		1			2
26				1	1	2
27		1				1
28				1		1
29	1			1		2
29<	4	3	2			9
Total	78	72	84	45	42	

Se matriculan, según titulaciones, en una asignatura por . . .

	<i>Total</i>	<i>Primera Vez</i>	<i>Segunda Vez</i>	<i>Tercera Vez o más</i>
Todas las titulaciones	3.469	2.775	510	184
314 A 4 ARQUITECTO	3.469	2.775	510	184

Distribución de los alumnos según el tipo de tasas

<i>Tipos de Tasas</i>	<i>Alumnos</i>
Total	324
A - Ordinaria	252
B - Familia Numerosa 1ª	42
C - Familia Numerosa 2ª	4
D - Matrícula Gratuita C.O.U.	14
E - Matrícula Gratuita Universidad de Málaga	9
G - Discapacitados	3

401 E.U. DE ESTUDIOS EMPRESARIALES

Alumnos matriculados según Titulación

	<i>Total</i>	<i>Hombres</i>		<i>Mujeres</i>	
<i>Total del Centro</i>	2.330	1.028	44,12%	1.302	55,88%
<i>Titulación</i>					
401 A 4 DIPLOMADO EN CIENCIAS EMPRESARIALES (REFORMADO)	2.330	1.028	44,12%	1.302	55,88%

Medio utilizado para realizar la matrícula

	<i>Total</i>		<i>Hombres</i>		<i>Mujeres</i>	
Internet	485	20,82%	201	41,44%	284	58,56%
Secretaría	1.619	69,48%	737	45,52%	882	54,48%
Teléfono	226	9,70%	90	39,82%	136	60,18%
<i>Total del Centro</i>	2.330	100,00%	1.028	44,12%	1.302	55,88%

Procedencia de los alumnos matriculados

	<i>Total</i>		<i>Hombres</i>		<i>Mujeres</i>	
1.- Málaga capital	835	35,84%	413	49,46%	422	50,54%
2.- Málaga provincia	991	42,53%	408	41,17%	583	58,83%
3.- Andalucía	270	11,59%	97	35,93%	173	64,07%
4.- España	75	3,22%	33	44,00%	42	56,00%
5.- Extranjero	159	6,82%	77	48,43%	82	51,57%
<i>Total del Centro</i>	2.330	100,00%	1.028	44,12%	1.302	55,88%

Evolución del nº de alumnos matriculados

Evolución del nº de alumnos graduados

<i>Curso</i>	<i>Total</i>				<i>Total</i>						
	<i>Hombres</i>		<i>Mujeres</i>		<i>Hombres</i>		<i>Mujeres</i>				
2.004	1.846	839	45,45%	1.007	54,55%	2.004	130	50	38,46%	80	61,54%
2.005	1.898	831	43,78%	1.067	56,22%	2.005	109	39	35,78%	70	64,22%
2.006	2.029	903	44,50%	1.126	55,50%	2.006	136	59	43,38%	77	56,62%
2.007	2.134	942	44,14%	1.192	55,86%	2.007	95	34	35,79%	61	64,21%
2.008	2.159	962	44,56%	1.197	55,44%	2.008	142	59	41,55%	83	58,45%
2.009	2.330	1.028	44,12%	1.302	55,88%						

Evolución del nº de alumnos matriculados según Titulación

401 A 4 DIPLOMADO EN CIENCIAS EMPRESARIALES (REFORMADO)

<i>Curso</i>	<i>Total</i>	<i>Hombres</i>		<i>Mujeres</i>	
2004	1.846	839	45,45%	1.007	54,55%
2005	1.898	831	43,78%	1.067	56,22%
2006	2.029	903	44,50%	1.126	55,50%
2007	2.134	942	44,14%	1.192	55,86%
2008	2.159	962	44,56%	1.197	55,44%
2009	2.330	1.028	44,12%	1.302	55,88%

Alumnos finalizados según Titulación

	<i>Total</i>	<i>Hombres</i>		<i>Mujeres</i>	
<i>Total del Centro</i>	142	59	41,55%	83	58,45%
<i>Titulación</i>					
401 A 4 DIPLOMADO EN CIENCIAS EMPRESARIALES (REFORMADO)	142	59	41,55%	83	58,45%

Evolución del nº de alumnos graduados según Titulación

401 A 4 DIPLOMADO EN CIENCIAS EMPRESARIALES (REFORMADO)

<i>Curso</i>	<i>Total</i>	<i>Hombres</i>		<i>Mujeres</i>	
2003	116	42	36,21%	74	63,79%
2004	130	50	38,46%	80	61,54%
2005	109	39	35,78%	70	64,22%
2006	136	59	43,38%	77	56,62%
2007	95	34	35,79%	61	64,21%
2008	142	59	41,55%	83	58,45%

Edad Media de los alumnos finalizados en el curso anterior según Sexo

<i>Titulación</i>	<i>Hombres</i>		<i>Mujeres</i>	
	<i>Alumnos</i>	<i>Edad</i>	<i>Alumnos</i>	<i>Edad</i>
401 A 4 DIPLOMADO EN CIENCIAS EMPRESARIALES (REFORMADO)	59	27,63	83	26,11

Número de años que llevan los alumnos en el centro al terminar la titulación

	<i>Hombres</i>	<i>Mujeres</i>
401A4 DIPLOMADO EN CIENCIAS EMPRESARIALES (REFORMADO)	4,85	4,67

Alumnos según el número de asignaturas en las que se matricula

<i>Número de Asignaturas</i>	<i>Total</i>
1	124
2	124
3	110
4	108
5	105
6	102
7	126
8	654
9	184
10	186
11	175
12	120
13	90
14	49
15	47
16	32
17	5
18	6
19	4
20	2
+20	4

Asignaturas en las que se matricula un alumno

	<i>Asignaturas</i>
401 A 4 DIPLOMADO EN CIENCIAS EMPRESARIALES (REFORMADO)	7,95

Distribución de alumnos según la edad y el curso en el que están matriculados

<i>Edad</i>	<i>1</i>	<i>2</i>	<i>3</i>	<i>Total</i>
18	129			129
19	84	95		179
20	83	92	55	230
21	81	79	89	249
22	56	90	130	276
23	59	55	105	219
24	33	37	119	189
25	19	41	102	162
26	24	29	107	160
27	14	23	80	117
28	16	16	60	92
29	9	10	40	59
29<	41	59	169	269
Total	648	626	1.056	

Se matriculan, según titulaciones, en una asignatura por . . .

	<i>Total</i>	<i>Primera Vez</i>	<i>Segunda Vez</i>	<i>Tercera Vez o más</i>
Todas las titulaciones	18.370	10.952	3.730	3.688
401 A 4 DIPLOMADO EN CIENCIAS EMPRESARIALES (REFORMADO)	18.370	10.952	3.730	3.688

Resultados obtenidos en el curso anterior según convocatoria (Número de exámenes)

	<i>Febrero</i>		<i>Junio</i>		<i>Septiembre</i>		<i>Diciembre</i>	
9A - SUPERADOS	660	26,06%	6.502	36,54%	1.434	12,80%		
9B - NO SUPERADOS	426	16,82%	3.308	18,59%	1.270	11,34%		
9C - NO PRESENTADOS	1.447	57,13%	7.982	44,86%	8.495	75,85%		
Total	2.533	100,00%	17.792	100,00%	11.199	100,00%		

Calificaciones obtenidas en el curso anterior según convocatoria (Número de exámenes)

	<i>Febrero</i>		<i>Junio</i>		<i>Septiembre</i>		<i>Diciembre</i>	
1 - MATRICULA DE HONOR	1	0,09%	78	0,80%	3	0,11%		
2 - SOBRESALIENTE	20	1,84%	350	3,57%	28	1,04%		
3 - NOTABLE	138	12,71%	1.507	15,36%	278	10,28%		
4 - APROBADO	501	46,13%	2.782	28,36%	1.125	41,61%		
5 - SUSPENSO	426	39,23%	3.308	33,72%	1.270	46,97%		
6 - CONVALIDADA			1.127	11,49%				
7 - ADAPTADA			91	0,93%				
8 - EQUIVALENCIA			567	5,78%				
Total	1.086	100,00%	9.810	100,00%	2.704	100,00%		

Rendimiento académico: Asignaturas Matriculadas - Asignaturas Superadas. (Curso Anterior)

		<i>Matric.</i>	<i>Present.</i>	<i>Super.</i>	<i>Indice S/M</i>	<i>Indice S/P</i>
401 A	4 DIPLOMADO EN CIENCIAS EMPRESARIALES (REFORMADO)	8,01	4,69	3,26	0,41	0,70

Indice S/M: Asignaturas Superadas/Asignaturas Matriculadas

Indice S/P: Asignaturas Superadas/Asignaturas Presentadas a exámen

Distribución de los alumnos según el tipo de tasas

<i>Tipos de Tasas</i>	<i>Alumnos</i>
Total	2.345
A - Ordinaria	2.096
B - Familia Numerosa 1ª	199
C - Familia Numerosa 2ª	30
D - Matrícula Gratuita C.O.U.	2
E - Matrícula Gratuita Universidad de Málaga	8
G - Discapacitados	8
M - Víctimas del terrorismo	2

403 E.U. POLITECNICA
Alumnos matriculados según Titulación

		<i>Total</i>	<i>Hombres</i>		<i>Mujeres</i>	
Total del Centro		2.622	2.058	78,49%	564	21,51%
Titulación						
403 B	4 ING. TECNICO INDUSTRIAL. ESPECIALIDAD ELECTRICIDAD (REFORMADO)	483	409	84,68%	74	15,32%
403 C	4 ING. TECNICO INDUSTRIAL. ESPECIALIDAD ELECTRONICA INDUSTRIAL (REFORMADO)	382	336	87,96%	46	12,04%
403 D	4 ING. TECNICO INDUSTRIAL. ESPECIALIDAD MECANICA (REFORMADO)	1.152	980	85,07%	172	14,93%
403 E	4 INGENIERO TECNICO EN DISEÑO INDUSTRIAL	605	333	55,04%	272	44,96%

Medio utilizado para realizar la matrícula

	<i>Total</i>	<i>Hombres</i>		<i>Mujeres</i>		
Internet	994	37,90%	765	76,96%	229	23,04%
Secretaría	1.481	56,46%	1.174	79,27%	307	20,73%
Teléfono	148	5,64%	120	81,08%	28	18,92%
Total del Centro	2.623	100,00%	2.059	78,50%	564	21,50%

Procedencia de los alumnos matriculados

	<i>Total</i>	<i>Hombres</i>		<i>Mujeres</i>		
1.- Málaga capital	909	34,65%	715	78,66%	194	21,34%
2.- Málaga provincia	854	32,56%	667	78,10%	187	21,90%
3.- Andalucía	542	20,66%	415	76,57%	127	23,43%
4.- España	158	6,02%	124	78,48%	34	21,52%
5.- Extranjero	160	6,10%	138	86,25%	22	13,75%
Total del Centro	2.623	100,00%	2.059	78,50%	564	21,50%

Evolución del nº de alumnos matriculados
Evolución del nº de alumnos graduados

<i>Curso</i>	<i>Total</i>	<i>Hombres</i>		<i>Mujeres</i>		<i>Curso</i>	<i>Total</i>	<i>Hombres</i>		<i>Mujeres</i>	
2.004	2.483	2.000	80,55%	483	19,45%	2.004	142	119	83,80%	23	16,20%
2.005	2.466	1.949	79,03%	517	20,97%	2.005	138	105	76,09%	33	23,91%
2.006	2.527	1.969	77,92%	558	22,08%	2.006	149	120	80,54%	29	19,46%
2.007	2.553	1.996	78,18%	557	21,82%	2.007	167	129	77,25%	38	22,75%
2.008	2.556	1.992	77,93%	564	22,07%	2.008	193	151	78,24%	42	21,76%
2.009	2.622	2.058	78,49%	564	21,51%						

Evolución del nº de alumnos matriculados según Titulación

403 B 4 ING. TECNICO INDUSTRIAL. ESPECIALIDAD ELECTRICIDAD (REFORMADO)

<i>Curso</i>	<i>Total</i>	<i>Hombres</i>		<i>Mujeres</i>	
2004	480	419	87,29%	61	12,71%
2005	445	386	86,74%	59	13,26%
2006	447	375	83,89%	72	16,11%
2007	456	381	83,55%	75	16,45%
2008	482	409	84,85%	73	15,15%
2009	483	409	84,68%	74	15,32%

403 C 4 ING. TECNICO INDUSTRIAL. ESPECIALIDAD ELECTRONICA INDUSTRIAL (REFORMADO)

<i>Curso</i>	<i>Total</i>	<i>Hombres</i>		<i>Mujeres</i>	
2004	442	388	87,78%	54	12,22%
2005	417	371	88,97%	46	11,03%
2006	417	370	88,73%	47	11,27%
2007	395	351	88,86%	44	11,14%
2008	381	335	87,93%	46	12,07%
2009	382	336	87,96%	46	12,04%

403 D 4 ING. TECNICO INDUSTRIAL. ESPECIALIDAD MECANICA (REFORMADO)

<i>Curso</i>	<i>Total</i>	<i>Hombres</i>		<i>Mujeres</i>	
2004	1.075	913	84,93%	162	15,07%
2005	1.071	900	84,03%	171	15,97%
2006	1.099	912	82,98%	187	17,02%
2007	1.130	951	84,16%	179	15,84%
2008	1.107	931	84,10%	176	15,90%
2009	1.152	980	85,07%	172	14,93%

403 E 4 INGENIERO TECNICO EN DISEÑO INDUSTRIAL

<i>Curso</i>	<i>Total</i>	<i>Hombres</i>		<i>Mujeres</i>	
2004	486	280	57,61%	206	42,39%
2005	533	292	54,78%	241	45,22%
2006	564	312	55,32%	252	44,68%
2007	572	313	54,72%	259	45,28%
2008	586	317	54,10%	269	45,90%
2009	605	333	55,04%	272	44,96%

Alumnos finalizados según Titulación

		<i>Total</i>	<i>Hombres</i>		<i>Mujeres</i>	
Total del Centro		193	151	78,24%	42	21,76%
Titulación						
403 B	4 ING. TECNICO INDUSTRIAL. ESPECIALIDAD ELECTRICIDAD (REFORMADO)	23	19	82,61%	4	17,39%
403 C	4 ING. TECNICO INDUSTRIAL. ESPECIALIDAD ELECTRONICA INDUSTRIAL (REFORMADO)	45	39	86,67%	6	13,33%
403 D	4 ING. TECNICO INDUSTRIAL. ESPECIALIDAD MECANICA (REFORMADO)	81	70	86,42%	11	13,58%
403 E	4 INGENIERO TECNICO EN DISEÑO INDUSTRIAL	44	23	52,27%	21	47,73%

Evolución del nº de alumnos graduados según Titulación

403 A 1 INGENIERO TECNICO INDUSTRIAL

<i>Curso</i>	<i>Total</i>	<i>Hombres</i>		<i>Mujeres</i>	
2003	51	37	72,55%	14	27,45%

403 B 4 ING. TECNICO INDUSTRIAL. ESPECIALIDAD ELECTRICIDAD (REFORMADO)

<i>Curso</i>	<i>Total</i>	<i>Hombres</i>		<i>Mujeres</i>	
2003	27	19	70,37%	8	29,63%
2004	33	28	84,85%	5	15,15%
2005	23	20	86,96%	3	13,04%
2006	23	20	86,96%	3	13,04%
2007	26	21	80,77%	5	19,23%
2008	23	19	82,61%	4	17,39%

403 C 4 ING. TECNICO INDUSTRIAL. ESPECIALIDAD ELECTRONICA INDUSTRIAL (REFORMADO)

<i>Curso</i>	<i>Total</i>	<i>Hombres</i>		<i>Mujeres</i>	
2003	27	23	85,19%	4	14,81%
2004	30	25	83,33%	5	16,67%
2005	31	28	90,32%	3	9,68%
2006	38	34	89,47%	4	10,53%
2007	27	24	88,89%	3	11,11%
2008	45	39	86,67%	6	13,33%

403 D 4 ING. TECNICO INDUSTRIAL. ESPECIALIDAD MECANICA (REFORMADO)

<i>Curso</i>	<i>Total</i>	<i>Hombres</i>		<i>Mujeres</i>	
2003	33	29	87,88%	4	12,12%
2004	70	60	85,71%	10	14,29%
2005	63	49	77,78%	14	22,22%
2006	67	55	82,09%	12	17,91%
2007	82	64	78,05%	18	21,95%
2008	81	70	86,42%	11	13,58%

403 E 4 INGENIERO TECNICO EN DISEÑO INDUSTRIAL

<i>Curso</i>	<i>Total</i>	<i>Hombres</i>		<i>Mujeres</i>	
2003	2	1	50,00%	1	50,00%
2004	9	6	66,67%	3	33,33%
2005	21	8	38,10%	13	61,90%
2006	21	11	52,38%	10	47,62%
2007	32	20	62,50%	12	37,50%
2008	44	23	52,27%	21	47,73%

Edad Media de los alumnos finalizados en el curso anterior según Sexo

<i>Titulación</i>	<i>Hombres</i>		<i>Mujeres</i>	
	<i>Alumnos</i>	<i>Edad</i>	<i>Alumnos</i>	<i>Edad</i>
403 B 4 ING. TECNICO INDUSTRIAL. ESPECIALIDAD ELECTRICIDAD (REFORMADO)	19	29,58	4	28,00
403 C 4 ING. TECNICO INDUSTRIAL. ESPECIALIDAD ELECTRONICA INDUSTRIAL (REFORMADO)	39	28,36	6	26,50
403 D 4 ING. TECNICO INDUSTRIAL. ESPECIALIDAD MECANICA (REFORMADO)	70	27,27	11	26,91
403 E 4 INGENIERO TECNICO EN DISEÑO INDUSTRIAL	23	26,04	21	25,05

Número de años que llevan los alumnos en el centro al terminar la titulación

		<i>Hombres</i>	<i>Mujeres</i>
403E4	INGENIERO TECNICO EN DISEÑO INDUSTRIAL	5,55	5,60
403D4	ING. TECNICO INDUSTRIAL. ESPECIALIDAD MECANICA (REFORMADO)	5,28	5,32
403D3	ING. TECNICO INDUSTRIAL. ESPECIALIDAD MECANICA	5,50	-
403C4	ING. TECNICO INDUSTRIAL. ESPECIALIDAD ELECTRONICA INDUSTRIAL (REFORMADO)	5,19	5,56
403C3	ING. TECNICO INDUSTRIAL. ESPECIALIDAD ELECTRONICA INDUSTRIAL	6,58	-
403B4	ING. TECNICO INDUSTRIAL. ESPECIALIDAD ELECTRICIDAD (REFORMADO)	5,57	6,16
403B3	ING. TECNICO INDUSTRIAL. ESPECIALIDAD ELECTRICIDAD	6,00	-
403A1	INGENIERO TECNICO INDUSTRIAL	11,04	11,57

Alumnos según el número de asignaturas en las que se matricula

<i>Número de Asignaturas</i>	<i>Total</i>
1	150
2	160
3	93
4	108
5	98
6	136
7	139
8	168
9	392
10	219
11	359
12	366
13	130
14	75
15	28
16	8
17	11
18	2
19	1
20	2
+20	3

Asignaturas en las que se matricula un alumno

	<i>Asignaturas</i>
403 E 4 INGENIERO TECNICO EN DISEÑO INDUSTRIAL	9,05
403 C 4 ING. TECNICO INDUSTRIAL. ESPECIALIDAD ELECTRONICA INDUSTRIAL (REFORMADO)	8,79
403 B 4 ING. TECNICO INDUSTRIAL. ESPECIALIDAD ELECTRICIDAD (REFORMADO)	8,45
403 D 4 ING. TECNICO INDUSTRIAL. ESPECIALIDAD MECANICA (REFORMADO)	8,14

Distribución de alumnos según la edad y el curso en el que están matriculados

<i>Edad</i>	<i>1</i>	<i>2</i>	<i>3</i>	<i>Total</i>
18	217			217
19	114	154	20	288
20	75	105	100	280
21	50	75	150	275
22	34	58	180	272
23	42	46	182	270
24	22	34	158	214
25	18	41	116	175
26	12	37	89	138
27	4	21	60	85
28	7	23	55	85
29	13	18	34	65
29<	48	73	137	258
Total	656	685	1.281	

Se matriculan, según titulaciones, en una asignatura por . . .

	<i>Total</i>	<i>Primera Vez</i>	<i>Segunda Vez</i>	<i>Tercera Vez o más</i>
Todas las titulaciones	22.099	12.851	4.300	4.948
403 B 4 ING. TECNICO INDUSTRIAL. ESPECIALIDAD ELECTRICIDAD (REFORMADO)	4.052	2.343	856	853
403 C 4 ING. TECNICO INDUSTRIAL. ESPECIALIDAD ELECTRONICA INDUSTRIAL (REFORMADO)	3.345	1.871	618	856
403 D 4 ING. TECNICO INDUSTRIAL. ESPECIALIDAD MECANICA (REFORMADO)	9.296	5.316	1.870	2.110
403 E 4 INGENIERO TECNICO EN DISEÑO INDUSTRIAL	5.406	3.321	956	1.129

Resultados obtenidos en el curso anterior según convocatoria (Número de exámenes)

	<i>Febrero</i>		<i>Junio</i>		<i>Septiembre</i>		<i>Diciembre</i>	
9A - SUPERADOS	428	37,68%	7.357	34,00%	2.201	15,65%	109	42,75%
9B - NO SUPERADOS	254	22,36%	4.680	21,63%	1.868	13,28%	50	19,61%
9C - NO PRESENTADOS	454	39,96%	9.603	44,38%	9.999	71,08%	96	37,65%
Total	1.136	100,00%	21.640	100,00%	14.068	100,00%	255	100,00%

Calificaciones obtenidas en el curso anterior según convocatoria (Número de exámenes)

	Febrero		Junio		Septiembre		Diciembre	
1 - MATRICULA DE HONOR	1	0,15%	162	1,35%	15	0,37%		
2 - SOBRESALIENTE	9	1,32%	553	4,59%	70	1,72%	6	3,77%
3 - NOTABLE	83	12,17%	1.972	16,38%	469	11,53%	22	13,84%
4 - APROBADO	335	49,12%	4.027	33,46%	1.647	40,48%	81	50,94%
5 - SUSPENSO	254	37,24%	4.680	38,88%	1.868	45,91%	50	31,45%
6 - CONVALIDADA			539	4,48%				
7 - ADAPTADA			104	0,86%				
Total	682	100,00%	12.037	100,00%	4.069	100,00%	159	100,00%

Rendimiento académico: Asignaturas Matriculadas - Asignaturas Superadas. (Curso Anterior)

			Matric.	Present.	Super.	Indice S/M	Indice S/P
403 D	4	ING. TECNICO INDUSTRIAL. ESPECIALIDAD MECANICA (REFORMADO)	8,33	5,04	3,56	0,43	0,71
403 C	4	ING. TECNICO INDUSTRIAL. ESPECIALIDAD ELECTRONICA INDUSTRIAL (REFORMADO)	8,58	5,12	3,77	0,44	0,74
403 B	4	ING. TECNICO INDUSTRIAL. ESPECIALIDAD ELECTRICIDAD (REFORMADO)	8,75	4,82	3,34	0,38	0,69
403 E	4	INGENIERO TECNICO EN DISEÑO INDUSTRIAL	9,35	6,44	4,73	0,51	0,73

Indice S/M: Asignaturas Superadas/Asignaturas Matriculadas

Indice S/P: Asignaturas Superadas/Asignaturas Presentadas a exámen

Distribución de los alumnos según el tipo de tasas

Tipos de Tasas	Alumnos
Total	2.642
A - Ordinaria	2.279
B - Familia Numerosa 1ª	278
C - Familia Numerosa 2ª	35
D - Matrícula Gratuita C.O.U.	7
E - Matrícula Gratuita Universidad de Málaga	28
G - Discapacitados	15

405 E.U. DE CIENCIAS DE LA SALUD

Alumnos matriculados según Titulación

	<i>Total</i>	<i>Hombres</i>		<i>Mujeres</i>	
<i>Total del Centro</i>	634	158	24,92%	476	75,08%
<i>Titulación</i>					
405 A 4 DIPLOMADO EN ENFERMERÍA (REFORMADO)	227	45	19,82%	182	80,18%
405 B 4 DIPLOMADO EN FISIOTERAPIA (REFORMADO)	176	61	34,66%	115	65,34%
405 C 4 DIPLOMADO EN PODOLOGÍA	113	34	30,09%	79	69,91%
405 D 4 DIPLOMADO EN TERAPIA OCUPACIONAL	118	18	15,25%	100	84,75%

Medio utilizado para realizar la matrícula

	<i>Total</i>		<i>Hombres</i>		<i>Mujeres</i>	
Internet	88	13,88%	27	30,68%	61	69,32%
Secretaría	522	82,33%	126	24,14%	396	75,86%
Teléfono	24	3,79%	5	20,83%	19	79,17%
<i>Total del Centro</i>	634	100,00%	158	24,92%	476	75,08%

Procedencia de los alumnos matriculados

	<i>Total</i>		<i>Hombres</i>		<i>Mujeres</i>	
1.- Málaga capital	272	42,90%	75	27,57%	197	72,43%
2.- Málaga provincia	227	35,80%	57	25,11%	170	74,89%
3.- Andalucía	102	16,09%	19	18,63%	83	81,37%
4.- España	15	2,37%	1	6,67%	14	93,33%
5.- Extranjero	18	2,84%	6	33,33%	12	66,67%
<i>Total del Centro</i>	634	100,00%	158	24,92%	476	75,08%

Evolución del nº de alumnos matriculados

Evolución del nº de alumnos graduados

<i>Curso</i>	<i>Total</i>			<i>Hombres</i>			<i>Mujeres</i>				
2.004	575	153	26,61%	422	73,39%	2.004	151	33	21,85%	118	78,15%
2.005	618	164	26,54%	454	73,46%	2.005	162	41	25,31%	121	74,69%
2.006	719	195	27,12%	524	72,88%	2.006	145	32	22,07%	113	77,93%
2.007	815	208	25,52%	607	74,48%	2.007	160	35	21,88%	125	78,13%
2.008	890	231	25,96%	659	74,04%	2.008	205	52	25,37%	153	74,63%
2.009	634	158	24,92%	476	75,08%						

Evolución del nº de alumnos matriculados según Titulación

405 A 4 DIPLOMADO EN ENFERMERÍA (REFORMADO)

<i>Curso</i>	<i>Total</i>	<i>Hombres</i>		<i>Mujeres</i>	
2004	341	74	21,70%	267	78,30%
2005	340	68	20,00%	272	80,00%
2006	334	58	17,37%	276	82,63%
2007	332	56	16,87%	276	83,13%
2008	330	62	18,79%	268	81,21%
2009	227	45	19,82%	182	80,18%

405 B 4 DIPLOMADO EN FISIOTERAPIA (REFORMADO)

<i>Curso</i>	<i>Total</i>	<i>Hombres</i>		<i>Mujeres</i>	
2004	234	79	33,76%	155	66,24%
2005	230	77	33,48%	153	66,52%
2006	236	82	34,75%	154	65,25%
2007	246	84	34,15%	162	65,85%
2008	246	89	36,18%	157	63,82%
2009	176	61	34,66%	115	65,34%

405 C 4 DIPLOMADO EN PODOLOGÍA

<i>Curso</i>	<i>Total</i>	<i>Hombres</i>		<i>Mujeres</i>	
2005	48	19	39,58%	29	60,42%
2006	100	43	43,00%	57	57,00%
2007	145	53	36,55%	92	63,45%
2008	169	57	33,73%	112	66,27%
2009	113	34	30,09%	79	69,91%

405 D 4 DIPLOMADO EN TERAPIA OCUPACIONAL

<i>Curso</i>	<i>Total</i>	<i>Hombres</i>		<i>Mujeres</i>	
2006	49	12	24,49%	37	75,51%
2007	92	15	16,30%	77	83,70%
2008	145	23	15,86%	122	84,14%
2009	118	18	15,25%	100	84,75%

Alumnos finalizados según Titulación

	<i>Total</i>	<i>Hombres</i>		<i>Mujeres</i>	
Total del Centro	205	52	25,37%	153	74,63%
Titulación					
405 A 4 DIPLOMADO EN ENFERMERÍA (REFORMADO)	95	14	14,74%	81	85,26%
405 B 4 DIPLOMADO EN FISIOTERAPIA (REFORMADO)	57	20	35,09%	37	64,91%
405 C 4 DIPLOMADO EN PODOLOGÍA	41	16	39,02%	25	60,98%
405 D 4 DIPLOMADO EN TERAPIA OCUPACIONAL	12	2	16,67%	10	83,33%

Evolución del nº de alumnos graduados según Titulación

405 A 4 DIPLOMADO EN ENFERMERÍA (REFORMADO)

<i>Curso</i>	<i>Total</i>	<i>Hombres</i>		<i>Mujeres</i>	
2003	84	14	16,67%	70	83,33%
2004	95	17	17,89%	78	82,11%
2005	107	24	22,43%	83	77,57%
2006	97	19	19,59%	78	80,41%
2007	92	14	15,22%	78	84,78%
2008	95	14	14,74%	81	85,26%

405 B 4 DIPLOMADO EN FISIOTERAPIA (REFORMADO)

<i>Curso</i>	<i>Total</i>	<i>Hombres</i>		<i>Mujeres</i>	
2003	48	11	22,92%	37	77,08%
2004	56	16	28,57%	40	71,43%
2005	55	17	30,91%	38	69,09%
2006	48	13	27,08%	35	72,92%
2007	40	9	22,50%	31	77,50%
2008	57	20	35,09%	37	64,91%

405 C 4 DIPLOMADO EN PODOLOGÍA

<i>Curso</i>	<i>Total</i>	<i>Hombres</i>		<i>Mujeres</i>	
2007	28	12	42,86%	16	57,14%
2008	41	16	39,02%	25	60,98%

405 D 4 DIPLOMADO EN TERAPIA OCUPACIONAL

<i>Curso</i>	<i>Total</i>	<i>Hombres</i>		<i>Mujeres</i>	
2008	12	2	16,67%	10	83,33%

Edad Media de los alumnos finalizados en el curso anterior según Sexo

<i>Titulación</i>	<i>Hombres</i>		<i>Mujeres</i>	
	<i>Alumnos</i>	<i>Edad</i>	<i>Alumnos</i>	<i>Edad</i>
405 A 4 DIPLOMADO EN ENFERMERÍA (REFORMADO)	14	24,36	81	23,57
405 B 4 DIPLOMADO EN FISIOTERAPIA (REFORMADO)	20	23,00	37	22,46
405 C 4 DIPLOMADO EN PODOLOGÍA	16	28,94	25	27,96
405 D 4 DIPLOMADO EN TERAPIA OCUPACIONAL	2	26,00	10	25,80

Número de años que llevan los alumnos en el centro al terminar la titulación

		<i>Hombres</i>	<i>Mujeres</i>
405D4	DIPLOMADO EN TERAPIA OCUPACIONAL	6,50	4,30
405C4	DIPLOMADO EN PODOLOGÍA	6,31	4,58
405B4	DIPLOMADO EN FISIOTERAPIA (REFORMADO)	3,36	3,33
405B3	DIPLOMADO EN FISIOTERAPIA (PLAN NUEVO)	7,00	5,00
405A4	DIPLOMADO EN ENFERMERÍA (REFORMADO)	3,48	3,60

Alumnos según el número de asignaturas en las que se matrícula

<i>Número de Asignaturas</i>	<i>Total</i>
1	35
2	25
3	11
4	12
5	22
6	38
7	26
8	65
9	81
10	102
11	83
12	46
13	37
14	21
15	24
16	3
18	1
19	1
+20	2

Asignaturas en las que se matricula un alumno

	<i>Asignaturas</i>
405 D 4 DIPLOMADO EN TERAPIA OCUPACIONAL	10,71
405 C 4 DIPLOMADO EN PODOLOGÍA	9,21
405 A 4 DIPLOMADO EN ENFERMERÍA (REFORMADO)	8,87
405 B 4 DIPLOMADO EN FISIOTERAPIA (REFORMADO)	7,70

Distribución de alumnos según la edad y el curso en el que están matriculados

<i>Edad</i>	<i>1</i>	<i>2</i>	<i>3</i>	<i>Total</i>
18		1		1
19		117		117
20		13	125	138
21	5	29	27	61
22	1	19	25	45
23		15	29	44
24	1	13	23	37
25	3	6	15	24
26		4	11	15
27	2	13	10	25
28	2	5	8	15
29	3	2	6	11
29<	3	42	56	101
Total	20	279	335	

Se matriculan, según titulaciones, en una asignatura por . . .

	<i>Total</i>	<i>Primera Vez</i>	<i>Segunda Vez</i>	<i>Tercera Vez o más</i>
Todas las titulaciones	5.616	4.840	421	355
405 A 4 DIPLOMADO EN ENFERMERÍA (REFORMADO)	1.997	1.852	61	84
405 B 4 DIPLOMADO EN FISIOTERAPIA (REFORMADO)	1.351	1.096	104	151
405 C 4 DIPLOMADO EN PODOLOGÍA	1.008	877	95	36
405 D 4 DIPLOMADO EN TERAPIA OCUPACIONAL	1.260	1.015	161	84

Resultados obtenidos en el curso anterior según convocatoria (Número de exámenes)

	<i>Febrero</i>		<i>Junio</i>		<i>Septiembre</i>		<i>Diciembre</i>	
9A - SUPERADOS	133	32,20%	6.537	78,90%	657	37,59%	9	37,50%
9B - NO SUPERADOS	71	17,19%	613	7,40%	241	13,79%	4	16,67%
9C - NO PRESENTADOS	209	50,61%	1.135	13,70%	850	48,63%	11	45,83%
Total	413	100,00%	8.285	100,00%	1.748	100,00%	24	100,00%

Calificaciones obtenidas en el curso anterior según convocatoria (Número de exámenes)

	Febrero		Junio		Septiembre		Diciembre	
1 - MATRICULA DE HONOR			253	3,54%	8	0,89%		
2 - SOBRESALIENTE	2	0,98%	1.159	16,21%	25	2,78%		
3 - NOTABLE	47	23,04%	3.126	43,72%	254	28,29%	3	23,08%
4 - APROBADO	84	41,18%	1.446	20,22%	370	41,20%	6	46,15%
5 - SUSPENSO	71	34,80%	613	8,57%	241	26,84%	4	30,77%
6 - CONVALIDADA			484	6,77%				
7 - ADAPTADA			69	0,97%				
Total	204	100,00%	7.150	100,00%	898	100,00%	13	100,00%

Rendimiento académico: Asignaturas Matriculadas - Asignaturas Superadas. (Curso Anterior)

			<i>Matric.</i>	<i>Present.</i>	<i>Super.</i>	<i>Indice S/M</i>	<i>Indice S/P</i>
405 B	4	DIPLOMADO EN FISIOTERAPIA (REFORMADO)	8,17	7,29	6,84	0,84	0,94
405 C	4	DIPLOMADO EN PODOLOGÍA	8,65	7,69	7,25	0,84	0,94
405 A	4	DIPLOMADO EN ENFERMERÍA (REFORMADO)	8,79	8,30	8,07	0,92	0,97
405 D	4	DIPLOMADO EN TERAPIA OCUPACIONAL	11,56	9,99	9,25	0,80	0,93

Indice S/M: Asignaturas Superadas/Asignaturas Matriculadas

Indice S/P: Asignaturas Superadas/Asignaturas Presentadas a exámen

Distribución de los alumnos según el tipo de tasas

<i>Tipos de Tasas</i>	<i>Alumnos</i>
Total	635
A - Ordinaria	539
B - Familia Numerosa 1ª	70
C - Familia Numerosa 2ª	5
E - Matrícula Gratuita Universidad de Málaga	9
G - Discapacitados	12

406 E.U. DE TURISMO

Alumnos matriculados según Titulación

	<i>Total</i>	<i>Hombres</i>		<i>Mujeres</i>	
<i>Total del Centro</i>	725	181	24,97%	544	75,03%
<i>Titulación</i>					
406 A 3 DIPLOMADO EN TURISMO	725	181	24,97%	544	75,03%

Medio utilizado para realizar la matrícula

	<i>Total</i>		<i>Hombres</i>		<i>Mujeres</i>	
Internet	145	20,00%	30	20,69%	115	79,31%
Secretaría	542	74,76%	143	26,38%	399	73,62%
Teléfono	38	5,24%	8	21,05%	30	78,95%
<i>Total del Centro</i>	725	100,00%	181	24,97%	544	75,03%

Procedencia de los alumnos matriculados

	<i>Total</i>		<i>Hombres</i>		<i>Mujeres</i>	
1.- Málaga capital	296	40,83%	73	24,66%	223	75,34%
2.- Málaga provincia	258	35,59%	61	23,64%	197	76,36%
3.- Andalucía	66	9,10%	16	24,24%	50	75,76%
4.- España	33	4,55%	10	30,30%	23	69,70%
5.- Extranjero	72	9,93%	21	29,17%	51	70,83%
<i>Total del Centro</i>	725	100,00%	181	24,97%	544	75,03%

Evolución del nº de alumnos matriculados

Evolución del nº de alumnos graduados

<i>Curso</i>	<i>Total</i>				<i>Total</i>						
	<i>Hombres</i>		<i>Mujeres</i>		<i>Hombres</i>		<i>Mujeres</i>				
2.004	1.028	192	18,68%	836	81,32%	2.004	128	18	14,06%	110	85,94%
2.005	1.011	204	20,18%	807	79,82%	2.005	112	21	18,75%	91	81,25%
2.006	1.035	223	21,55%	812	78,45%	2.006	119	22	18,49%	97	81,51%
2.007	1.011	236	23,34%	775	76,66%	2.007	74	17	22,97%	57	77,03%
2.008	979	233	23,80%	746	76,20%	2.008	146	26	17,81%	120	82,19%
2.009	725	181	24,97%	544	75,03%						

Evolución del nº de alumnos matriculados según Titulación

406 A 3 DIPLOMADO EN TURISMO

<i>Curso</i>	<i>Total</i>	<i>Hombres</i>		<i>Mujeres</i>	
2004	1.028	192	18,68%	836	81,32%
2005	1.011	204	20,18%	807	79,82%
2006	1.035	223	21,55%	812	78,45%
2007	1.011	236	23,34%	775	76,66%
2008	979	233	23,80%	746	76,20%
2009	725	181	24,97%	544	75,03%

Alumnos finalizados según Titulación

	<i>Total</i>	<i>Hombres</i>		<i>Mujeres</i>	
<i>Total del Centro</i>	146	26	17,81%	120	82,19%
<i>Titulación</i>					
406 A 3 DIPLOMADO EN TURISMO	146	26	17,81%	120	82,19%

Evolución del nº de alumnos graduados según Titulación

406 A 3 DIPLOMADO EN TURISMO

<i>Curso</i>	<i>Total</i>	<i>Hombres</i>		<i>Mujeres</i>	
2003	106	23	21,70%	83	78,30%
2004	128	18	14,06%	110	85,94%
2005	112	21	18,75%	91	81,25%
2006	119	22	18,49%	97	81,51%
2007	74	17	22,97%	57	77,03%
2008	146	26	17,81%	120	82,19%

Edad Media de los alumnos finalizados en el curso anterior según Sexo

<i>Titulación</i>	<i>Hombres</i>		<i>Mujeres</i>	
	<i>Alumnos</i>	<i>Edad</i>	<i>Alumnos</i>	<i>Edad</i>
406 A 3 DIPLOMADO EN TURISMO	26	24,96	120	24,03

Número de años que llevan los alumnos en el centro al terminar la titulación

	<i>Hombres</i>	<i>Mujeres</i>
406A3 DIPLOMADO EN TURISMO	4,80	4,68

Alumnos según el número de asignaturas en las que se matrícula

<i>Número de Asignaturas</i>	<i>Total</i>
1	77
2	53
3	43
4	29
5	26
6	21
7	33
8	27
9	33
10	46
11	54
12	77
13	63
14	55
15	32
16	23
17	14
18	4
19	4
20	2
+20	3

Asignaturas en las que se matricula un alumno

	<i>Asignaturas</i>
406 A 3 DIPLOMADO EN TURISMO	8,82

Distribución de alumnos según la edad y el curso en el que están matriculados

<i>Edad</i>	<i>1</i>	<i>2</i>	<i>3</i>	<i>Total</i>
19	1	60		61
20	1	33	71	105
21	1	38	83	122
22	2	49	69	120
23	5	34	46	85
24	2	21	30	53
25	2	20	22	44
26	3	14	13	30
27	2	11	7	20
28	1	8	11	20
29	2	10	6	18
29<	8	17	22	47
Total	30	315	380	

Se matriculan, según titulaciones, en una asignatura por . . .

	<i>Total</i>	<i>Primera Vez</i>	<i>Segunda Vez</i>	<i>Tercera Vez o más</i>
Todas las titulaciones	6.277	3.688	1.437	1.152
406 A 3 DIPLOMADO EN TURISMO	6.277	3.688	1.437	1.152

Resultados obtenidos en el curso anterior según convocatoria (Número de exámenes)

	<i>Febrero</i>		<i>Junio</i>		<i>Septiembre</i>		<i>Diciembre</i>	
9A - SUPERADOS	243	35,95%	3.857	47,26%	878	21,21%	80	57,55%
9B - NO SUPERADOS	129	19,08%	1.488	18,23%	631	15,24%	13	9,35%
9C - NO PRESENTADOS	304	44,97%	2.816	34,51%	2.631	63,55%	46	33,09%
Total	676	100,00%	8.161	100,00%	4.140	100,00%	139	100,00%

Calificaciones obtenidas en el curso anterior según convocatoria (Número de exámenes)

	<i>Febrero</i>		<i>Junio</i>		<i>Septiembre</i>		<i>Diciembre</i>	
1 - MATRICULA DE HONOR	2	0,54%	69	1,29%	5	0,33%		
2 - SOBRESALIENTE	10	2,69%	316	5,91%	23	1,52%	3	3,23%
3 - NOTABLE	69	18,55%	1.439	26,92%	190	12,59%	30	32,26%
4 - APROBADO	162	43,55%	1.818	34,01%	660	43,74%	47	50,54%
5 - SUSPENSO	129	34,68%	1.488	27,84%	631	41,82%	13	13,98%
6 - CONVALIDADA			198	3,70%				
7 - ADAPTADA			17	0,32%				
Total	372	100,00%	5.345	100,00%	1.509	100,00%	93	100,00%

Rendimiento académico: Asignaturas Matriculadas - Asignaturas Superadas. (Curso Anterior)

		<i>Matric.</i>	<i>Present.</i>	<i>Super.</i>	<i>Indice S/M</i>	<i>Indice S/P</i>
406 A	3 DIPLOMADO EN TURISMO	8,66	6,46	5,17	0,60	0,80

Indice S/M: Asignaturas Superadas/Asignaturas Matriculadas

Indice S/P: Asignaturas Superadas/Asignaturas Presentadas a exámen

Distribución de los alumnos según el tipo de tasas

<i>Tipos de Tasas</i>	<i>Alumnos</i>
Total	725
A - Ordinaria	645
B - Familia Numerosa 1ª	58
C - Familia Numerosa 2ª	12
E - Matrícula Gratuita Universidad de Málaga	4
G - Discapacitados	6